

JUÍZO DA 6ª VARA CÍVEL DA COMARCA DE GOIÂNIA-GO

RELATÓRIO DA ADMINISTRAÇÃO JUDICIAL

GRUPO CMZ

Vargem Grande Participações S.A. – CNPJ nº 18.321.956/0001-50

Sorveteria Creme Mel S.A. – CNPJ nº 03.857.539/0001-50

Indústria de Sorvetes e Derivados Ltda – CNPJ nº 01.238.035/0001-26

Distribuição de Congelados Brasil S.A. – CNPJ nº 26.661.766/0001-00

CMZ Gestão e Serviços S.A. – CNPJ sob nº 28.822.870/0001-65

Fevereiro de 2022

AO JUÍZO DA 6ª VARA CÍVEL DA COMARCA DE GOIÂNIA – GOIÁS

Ação: Recuperação Judicial

Processo nº: 5544051-37.2021.8.09.0051

Requerente: **GRUPO CMZ** (em recuperação judicial)

CINCOS CONSULTORIA ORGANIZACIONAL LTDA, por seu representante legal **STENIUS LACERDA BASTOS**, ambos já devidamente qualificados nos presentes autos de **RECUPERAÇÃO JUDICIAL DO GRUPO CMZ**, composto das seguintes empresas: a) **Vargem Grande Participações S.A.**, inscrita no CNPJ sob n.º 18.321.956/0001-50; b) **Sorveteria Creme Mel S.A.**, inscrita no CNPJ sob n.º 03.857.539/0001-50; c) **Indústria de Sorvetes e Derivados Ltda**, inscrita no CNPJ sob n.º 01.238.035/0001-26; d) **Distribuição de Congelados Brasil S.A.**, inscrita no CNPJ sob n.º 26.661.766/0001-00 e, e) **CMZ Gestão e Serviços S.A.**, inscrita no CNPJ sob n.º 28.822.870/0001-65, em tramitação nessa vara cível, vem, perante Vossa Excelência, em atendimento ao art. 22, inciso II, letra “c” da Lei de Falências e Recuperação de Empresas – LFR (Lei nº 11.101, de 9 de fevereiro de 2005) e às determinações contidas na decisão de evento 4, apresentar o Relatório da Administração Judicial, conforme segue:

SUMÁRIO

1 CONSIDERAÇÕES PRELIMINARES.....	8
2 PROCESSAMENTO RECUPERACIONAL.....	11
3 CONSTATAÇÕES INICIAIS DO GRUPO CMZ.....	19
4 COMPOSIÇÃO SOCIETÁRIA E ORGANOGRAMA ESTRUTURAL.....	39
5 PRIMEIRO EDITAL DA RELAÇÃO DE CREDORES, QUADRO GERAL DE CREDORES, HABILITAÇÕES E DIVERGÊNCIAS E CORRESPONDÊNCIAS.....	62
6 CRONOGRAMA PROCESSUAL.....	99
7 BALANÇO PATRIMONIAL E DEMONSTRAÇÃO DE RESULTADOS DO EXERCÍCIO (Outubro a Dezembro de 2021).....	101
8 DADOS CONTÁBEIS.....	131
8.1 Resultado Anual Acumulado (2018 a 2021).....	131
8.2 Contas do Exercício de 2021.....	133
8.2.1 Resultado Mensal Acumulado por Trimestre (Contas).....	133
8.2.2 Resultado Mensal Acumulado por Trimestre (Empresa).....	135
8.2.3 Resultado Mensal por Trimestre (Contas).....	137
8.2.4 Resultado Mensal – Comparativo Trimestral (Contas).....	139
8.2.5 Resultado Mensal por Trimestre (Empresa).....	140

8.2.6 Resultado Mensal – Comparativo Trimestral (Empresa).....	142
8.2.7 Receita Líquida Mensal Acumulada por Trimestre (Empresa)	143
8.2.8 Receita Líquida Mensal por Trimestre (Empresa)	145
8.2.9 Receita Líquida Mensal – Comparativo Trimestral (Empresa).....	147
8.2.10 Custo Mensal Acumulado por Trimestre (Empresa).....	148
8.2.11 Custo Mensal por Trimestre (Empresa).....	150
8.2.12 Custo Mensal – Comparativo Trimestral (Empresa)	152
8.2.13 Despesa Operacional Mensal Acumulada por Trimestre (Empresa)	153
8.2.14 Despesa Operacional Mensal por Trimestre (Empresa)	155
8.2.15 Despesa Operacional Mensal – Comparativo Trimestral (Empresa).....	157
8.2.16 Despesa Não Operacional Mensal Acumulada por Trimestre (Empresa)	158
8.2.17 Despesa Não Operacional Mensal por Trimestre (Empresa)	160
8.2.18 Despesa Não Operacional Mensal – Comparativo Trimestral (Empresa).....	162
9. MOVIMENTAÇÕES FINANCEIRAS DO ÚLTIMO QUADRIMESTRE DE 2021	163
9.1 Relatório de Caixa.....	163
9.2 Aplicações Financeiras.....	163
9.3 Adiantamento (Ativo Circulante)	164
9.4 Outros Ativos (Circulante)	164

9.5 Outros Ativos (Não Circulante)	165
9.6 Imobilizado Líquido.....	165
9.7 Dívida Financeira (Circulante).....	166
9.8 Dívida aquisição Zecas (Circulante).....	166
9.9 Dívida Financeira (Não Circulante).....	167
9.10 Debêntures a Pagar.....	167
9.11 Prejuízos Acumulados.....	168
10 INDICADORES FINANCEIROS DO ÚLTIMO QUADRIMESTRE DE 2021	169
10.1 Ebitda.....	169
10.2 Liquidez Geral.....	169
10.3 Liquidez Seca	170
10.4 Liquidez Corrente.....	170
10.5 Endividamento Geral.....	171
10.6 Solvência Geral	171
10.7 Lucratividade.....	172
11. RECURSOS HUMANOS.....	173
11.1 Funcionários e Colaboradores (CLT e Pessoa Jurídica) de 2021	173
12. ATIVO, PASSIVO E PATRIMÔNIO LÍQUIDO ACUMULADOS EM 2021	176

12.1 Ativo Acumulado.....	176
12.2 Passivo Acumulado	178
12.3 Patrimônio Líquido Mensal Por Trimestre.....	180
12.4 Patrimônio Líquido Mensal – Comparativo Trimestral.....	183
13 PASSIVOS EXTRACONCURSAL, TRIBUTÁRIO E OUTROS DO ÚLTIMO TRIMESTRE DE 2021	184
13.1 Passivo Extraconcursal Acumulado.....	184
13.2 Passivo Fiscal Acumulado	185
13.3 Contingência	185
13.4 Inscrito na Dívida Ativa.....	187
13.5 Alienação Fiduciária.....	188
13.6 Arrendamento Mercantil.....	188
13.7 Passivo Tributário Pós Ajuizamento da RJ	190
13.8 Passivo Trabalhista Pós Ajuizamento da RJ.....	191
14 INDICADORES DE PRODUÇÃO DE 2021	192
14.1 Insumos Adquiridos Por Trimestre	192
14.2 Insumos Adquiridos – Comparativo Trimestral	194
14.3 Volume Produzido Por Trimestre.....	194
14.4 Volume Produzido – Comparativo Trimestral.....	196

14.5 Indicador de Desempenho (Produtividade Fabril) Por Trimestre.....	197
14.6 Indicador de Desempenho (Produtividade Fabril) – Comparativo Trimestral.....	200
14.7 Serviços de Distribuição e Transporte Por Trimestre.....	200
14.8 Serviços de Distribuição e Transporte – Comparativo Trimestral.....	202
15 INDICADORES DE PERFORMANCE EMPRESARIAL DE 2021	203
15.1 Faturamento Bruto Mensal e Acumulado.....	203
15.2 Faturamento Bruto Mensal e Acumulado – Comparativo Trimestral.....	205
15.3 Liquidez	206
15.4 Receita x Custo Trimestral	208
15.5 Receita x Custo – Comparativo Mensal	210
15.6 Receita x Resultado Trimestral.....	211
15.7 Receita x Resultado – Comparativo Mensal.....	213
16 DADOS E INDICADORES CONSOLIDADOS	215
17 CONSIDERAÇÕES FINAIS	218

1 CONSIDERAÇÕES PRELIMINARES

Inicialmente, cumpre-nos esclarecer que as análises e constatações encartadas neste reporte, com enfoques de acompanhamento e fiscalização das atividades empresariais desenvolvidas pelo **GRUPO CMZ**, se materializam em caráter preliminar, tendo em vista os naturais momentos iniciais de intercâmbio e estabelecimento de rotinas de trabalho entre as devedoras e a administração judicial. A complexidade que permeia a presente matéria pelo elevado volume, extensão e dinamismo nas quais se desenvolvem as atuações fabril e comercial com dados, características e dinâmicas peculiares, remetem a necessária recorrência revisional e acurada dos estudos nas averiguações de veracidade e conformidade das informações, que ocorrerão durante todo o período de execução e supervisionamento deste auxiliar do juízo.

Realçamos que nos primeiros momentos do processamento recuperacional em determinadas situações, foi aferido colapso no atendimento integral e tempestivo no fluxo de informações e envio de dados pelas devedoras, parcialmente prejudicados devido à suspensão temporária da decisão do deferimento de todo o processamento recuperacional determinada pelo Tribunal de Justiça do Estado de Goiás, seguido após do período de recesso forense e a suspensão de prazos de final/início do exercício anterior e atual. Anotamos, ainda, que às vésperas do fechamento deste relatório foram recepcionadas novas e atualizadas informações, em complemento a requisições inicialmente e imediatamente formuladas após à decisão do processamento recuperacional, e, ademais, restam pendentes de encaminhamento a completude dos dados contábeis

referentes ao mês de dezembro de 2021, como se verificará nas tabelas e respectivos gráficos. Nesse sentido necessário destacar o empenho e esforços empreendidos pelos representantes legais do **GRUPO CMZ, RENATO MANGE e WALTER VIEIRA FILHO**.

O presente relatório da Administração Judicial tem o fito de bem aclarar a todos os entes envolvidos e, nesses primeiros momentos, carrega importante e volumosa carga histórica de dados e informações de diversas naturezas e vieses, das empresas que, atualmente, compõem o conglomerado em estágio de processamento recuperacional, o **GRUPO CMZ**, com a apresentação de indicadores contábeis e desempenhos operacionais com alcances e panoramas que analisam e ponderam em diversos flancos individualmente dos meses referentes ao exercício de 2021, sendo: *i)* Composição Societária e Organograma Estrutural; *ii)* Primeiro Edital da Relação de credores, Quadro Geral de Credores, Habilitações e Divergências e Correspondências; *iii)* Cronograma Processual; *iv)* Balanço Patrimonial e Demonstração de Resultados do Exercício de 2021 (Outubro a Dezembro); *v)* Resultado Anual Acumulado de 2018 a 2021; *vi)* Contas do Exercício de 2021, Resultado, Receita Líquida, Custo Mensal, Despesa Operacional e Despesa Não Operacional Acumulados Por Trimestre, Mensal por Trimestre e Comparativo Trimestral; *vii)* Movimentações Financeiras do Último Quadrimestre de 2021, Relatório de Caixa, Aplicações Financeiras, Adiantamento (Ativo Circulante), Outros Ativos (Circulante), Imobilizado Líquido, Dívida Financeira (Circulante), Dívida aquisição Zecas (Circulante), Dívida Financeira (Não Circulante), Debêntures a Pagar e Prejuízos Acumulados; *viii)* Indicadores Financeiros do Último Quadrimestre de 2021, Ebitda, Liquidez Geral, Liquidez Seca, Liquidez Corrente,

Endividamento Geral, Solvência Geral e Lucratividade; *ix*) Recursos Humanos, Funcionários e Colaboradores; *x*) Ativo, Passivo e Patrimônio Líquido Acumulado em 2021, Ativo Acumulado, Passivo Acumulado, Patrimônio Líquido Mensal Por Trimestre e Patrimônio Líquido Mensal – Comparativo Trimestral; *xi*) Passivos Extraconcursal, Tributário e Outros do Último Trimestre de 2021, Passivo Extraconcursal Acumulado, Passivo Extraconcursal Acumulado, Contingência, Inscrito na Dívida Ativa, Alienação Fiduciária, Arrendamento Mercantil, Passivo Tributário Pós ajuizamento da RJ e Passivo Trabalhista Pós ajuizamento da RJ; *xii*) Indicadores de Produção, Insumos Adquiridos, Volume Produzido, Indicador de Desempenho (Produtividade Fabril) e Serviços de Distribuição e Transporte, *xiii*) Indicadores de Performance Empresarial de 2021, Faturamento Bruto Mensal e Acumulado, Liquidez, Receita x Custo e Receita x Resultado, *xiv*) Dados e Indicadores Consolidados e *xv*) Considerações Finais.

2 PROCESSAMENTO RECUPERACIONAL

Trata-se de Relatório Mensal do Administrador Judicial em face do deferimento de pedido de recuperação judicial do **GRUPO CMZ**, cujo protocolo ocorreu em 18/10/2021, sob número 5544051-37.2021.8.09.0051, sendo a decisão de deferimento do processamento recuperacional proferida na data de 25/10/2021 (evento 4), com publicação em 27/10/2021, no Diário da Justiça Eletrônico do Tribunal de Justiça do Estado de Goiás, edição nº 3341, Suplemento – Seção II.

Destacamos o dispositivo da referida decisão desse Magistrado (evento 4):

[...]

Assim, preenchidas as condições indispensáveis ao fim colimado, e verificado que a petição inicial cumpre os pressupostos processuais genéricos e específicos e que foram agregados à inicial todos os documentos referenciados no artigo 51, da Lei nº 11.101/2005, DEFIRO o processamento da recuperação judicial, em consolidação processual e substancial, das seguintes sociedades empresárias integrantes do denominado **GRUPO CMZ**:

Vargem Grande Participações S.A., inscrita no CNPJ sob n.º 18.321.956/0001-50, com sede estatutária na avenida Bandeirantes, n.º 1961, sala 01, Jardim Petrópolis, em Goiânia-GO, CEP 74.460-190 (“VARGEM GRANDE” ou “CONTROLADORA”), e, sociedades controladas:

Sorveteria Creme Mel S.A., inscrita no CNPJ sob n.º 03.857.539/0001-50, com sede estatutária na avenida Bandeirantes, n.º 1961, Jardim Petrópolis, em Goiânia-GO, CEP 74.460-190 (“CREME MEL”);

Industria de Sorvetes e Derivados Ltda, inscrita no CNPJ sob n.º 01.238.035/0001-26, com sede estatutária na avenida Governador Nilo Coelho, s/n, quadra B, lote 5K, Distrito industrial, em Abreu e Lima-PE, CEP 53.520-810 (“ZECA’S”);

Distribuição de Congelados Brasil S.A., inscrita no CNPJ sob n.º 26.661.766/0001-00, com sede estatutária na rua Curitiba, n.º 815, sala 1104, Centro, em Belo Horizonte-MG, CEP 30.170-909 (“DCB”);

CMZ Gestão e Serviços S.A., inscrita no CNPJ sob n.º 28.822.870/0001-65, com sede estatutária na rua Ulhoa Cintra, n.º 50, sala 712, Santa Efigênia, Belo Horizonte-MG, CEP 30.150-230 (“CMZ GESTÃO”), todas com principal estabelecimento na rua T-37, n.º 2982, Setor Bueno, Edifício Ônix Bueno Residence (Cobertura), Goiânia-GO, CEP 74.230-022.

Nomeio administrador judicial a pessoa jurídica Cincos Consultoria Organizacional Ltda, inscrita no CNPJ sob o n.º 19.688.356/0001-98, que tem como responsável técnico Stenius Lacerda Bastos, estabelecida na avenida Olinda, n.º 960 Park Lozandes, Trade Tower, Sala 1704, em Goiânia - GO, 74884-120, telefone (62) 39545554, e-mail: cincos@stenius.com.br e sítio: stenius@com.br, inscrita no Banco de Administradores Judiciais da Corregedoria Geral da Justiça de Goiás - BAJ, que deverá ser cientificada da designação e, em 48 (quarenta e oito) horas, assinar, na sede do juízo, o termo de compromisso de bem e fielmente desempenhar a função e assumir todas as responsabilidades a ela inerentes.

Fixo os honorários da administradora judicial em quantia correspondente a 3,5% (três e meio por cento) do valor devido aos credores submetidos à recuperação judicial, conforme relação apresentada pelas autoras da ação, a serem pagos em 36 (trinta e seis) parcelas iguais e mensais, até todo dia 10 de cada mês, a partir de 10 de novembro de 2021. Considero, para tanto, os valores médios praticados em outros juízos desta comarca, o valor do passivo das empresas, sua capacidade de pagamento e o grau de complexidade dos trabalhos a serem desempenhados.

A recuperanda deverá arcar ainda com o custeio das despesas de transporte, hospedagem e alimentação do representante da administradora judicial quando de seus deslocamentos para outras cidades do Estado ou para outras unidades da Federação e com a contratação de profissionais ou empresas especializadas para auxiliar a administração judicial no curso do procedimento, segundo eventuais necessidades por ela apontadas, conforme previsto no artigo 22, inciso I, alínea “h”, da Lei nº 11.101/2005.

Determino a suspensão de todas as ações ou execuções contra as devedoras, na forma do artigo 6º, da Lei nº 11.101/2005, permanecendo os respectivos autos no juízo onde se processam, ressalvadas as ações previstas nos parágrafos 1º, 2º e 7º do artigo 6º, e as relativas a créditos excetuados na forma dos parágrafos 3º e 4º do artigo 49, todos da legislação precedentemente mencionada.

Consequentemente, fica deferido parcialmente o requerimento formulado no item “b”, ao tempo em que determino a suspensão do curso da prescrição das obrigações das devedoras sujeitas ao regime da mencionada Lei, assim como a suspensão das execuções ajuizadas contra as devedoras, inclusive daquelas dos credores particulares dos sócios solidários, relativas a créditos ou obrigações sujeitos à recuperação judicial e, ainda, a proibição de qualquer forma de retenção, arresto, penhora, sequestro, busca e apreensão e constrição judicial ou extrajudicial sobre os bens das devedoras, oriunda de demandas judiciais ou extrajudiciais cujos créditos ou obrigações sujeitem-se à recuperação judicial, sendo tais determinações pelo prazo de 180 (cento e oitenta) dias, contados deste deferimento do processamento da recuperação, prorrogável por igual período, uma única vez, em caráter excepcional, desde que as devedoras não hajam concorrido com a superação do lapso temporal.

Indefiro, por ora, o pleito constante no item “c”, tendo em vista que tais medidas, caso não estejam contempladas nas determinações contidas na deliberação do item “b”, deverão ser analisadas de forma individual, mediante prévia comprovação e demonstração nos autos.

Determino a dispensa de apresentação de certidões negativas para que as devedoras exerçam suas atividades, observado o disposto no parágrafo 3º do artigo 195 da Constituição da República e no artigo 69, da Lei nº 11.101/2005.

Determino às devedoras a apresentação de contas demonstrativas mensais enquanto perdurar a recuperação judicial, sob pena de destituição de seus administradores.

Intimem-se eletronicamente o Ministério Público e as Fazendas Públicas Nacional e de todos os Estados, Distrito Federal e Municípios em que as devedoras tiverem estabelecimento, a fim de que tomem conhecimento da recuperação judicial e informem eventuais créditos perante as devedoras, para divulgação aos demais interessados.

As devedoras deverão apresentar o Plano de Recuperação Judicial, no prazo improrrogável de 60 (sessenta) dias da publicação da presente decisão, sob pena de convalidação em falência, nos termos do artigo 53, caput, da Lei nº 11.101/2005.

Indefiro o pleito contido no item “g” para arquivamento em pasta própria, como documentos sigilosos, das relações de bens particulares dos administradores e controladora, assim como da relação de funcionários e respectivos salários, vez que não há tal previsão na legislação de regência.

Determino que as correspondências a serem enviadas aos credores pela Administração Judicial (art. 22, inciso I, alínea “a” da Lei nº 11.101/2005), assim como em todos os Editais e Avisos a serem publicados constem expressamente a qualificação completa das devedoras, com objetivo de cumprir rigorosamente o princípio da publicidade aos interessados e, ainda, que as referidas correspondências sejam enviadas aos credores por meio de carta registrada com A.R. (aviso de recebimento), mediante a devida comprovação e posterior juntada nos autos.

Determino que a Administração Judicial, além e dentre as informações a serem trazidas no seu primeiro relatório, averigue e inclua esclarecimentos sobre o atual funcionamento das empresas requerentes, com informações sobre a inexistência de empregados, averiguação de todas as dependências e atividades exercidas

pelas devedoras, relacionadas aos objetivos sociais, com registro fotográfico e que seus relatórios mensais sejam juntados aos autos, impreterivelmente, até o final de cada mês subsequente.

Oficie-se ao Registro Público de Empresas de todas as sedes e filiais das devedoras e à Secretaria da Receita Federal do Brasil para anotação da recuperação judicial nos registros correspondentes.

Expeça-se edital, nos termos do artigo 52, parágrafo 1º da Lei nº 11.101/2005.

Publique-se.

[...]

[Destacamos]

Em face da referida decisão de deferimento do processamento foi interposto Agravo de Instrumento nº 5624386-43.2021.8.09.0051, no qual foi deferida a tutela recursal com suspensão dos efeitos e da eficácia da citada decisão que havia deferido o processamento da recuperação judicial (evento 85), a saber:

[...]

Assim entendendo, **defiro a tutela recursal pretendida**, suspendendo os efeitos ou a eficácia da decisão agravada, até o pronunciamento desta Corte sobre o mérito deste agravo de instrumento.

[...]

[Destacamos]

As recuperandas interpuseram Agravo Interno no sobredito Agravo de Instrumento, que obteve provimento e foi restabelecida a decisão de deferimento do processamento (evento 117):

[...]

Assim sendo, **dou provimento ao agravo interno e, realizando um juízo de retratação**, reestabeleço a eficácia da decisão de deferimento do processamento da Recuperação Judicial.

[...]

[Destacamos]

Os agravantes apresentaram Embargos de Declaração, os quais aguardam apreciação pelo Desembargador Relator.

Consignamos que este subscritor aceitou o encargo de Administrador Judicial e subscreveu o Termo de Compromisso no dia 28/10/2021 (evento 17):

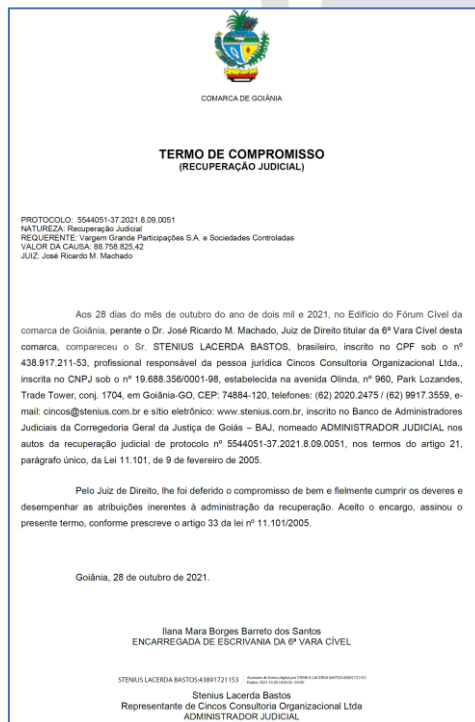

COMARCA DE GOIÂNIA

**TERMO DE COMPROMISSO
(RECUPERAÇÃO JUDICIAL)**

PROTÓCOLO: 5544051-37.2021.8.09.0051
NATUREZA: Recuperação Judicial
REQUERENTE: Vargem Grande Participações S.A. e Sociedades Controladas
VALOR DA CAUSA: R\$ 758.825,42
JUIZ: José Ricardo M. Machado

Aos 28 dias do mês de outubro do ano de dois mil e 2021, no Edifício do Fórum Cível da comarca de Goiânia, perante o Dr. José Ricardo M. Machado, Juiz de Direito titular da 6ª Vara Cível desta comarca, compareceu o Sr. STENIUS LACERDA BASTOS, brasileiro, inscrito no CPF sob o nº 438.917.211-53, profissional responsável da pessoa jurídica Cincos Consultoria Organizacional Ltda., inscrita no CNPJ sob o nº 19.688.356/0001-98, estabelecida na avenida Olinda, nº 960, Park Lozandes, Trade Tower, conj. 1704, em Goiânia-GO, CEP: 74884-120, telefones: (62) 2020.2475 / (62) 9917.3559, e-mail: cincos@stenius.com.br e site eletrônico: www.stenius.com.br, inscrito no Banco de Administradores Judiciais da Corregedoria Geral da Justiça de Goiás – BAJ, nomeado ADMINISTRADOR JUDICIAL nos autos da recuperação judicial de protocolo nº 5544051-37.2021.8.09.0051, nos termos do artigo 21, parágrafo único, da Lei 11.101, de 9 de fevereiro de 2005.

Pelo Juiz de Direito, lhe foi deferido o compromisso de bem e fielmente cumprir os deveres e desempenhar as atribuições inerentes à administração da recuperação. Aceito o encargo, assinou o presente termo, conforme prescreve o artigo 33 da lei nº 11.101/2005.

Goiânia, 28 de outubro de 2021.

Iliana Mara Borges Barreto dos Santos
ENCARREGADA DE ESCRIVANIA DA 6ª VARA CÍVEL

STENIUS LACERDA BASTOS 43891721153
Stenius Lacerda Bastos
Representante de Cincos Consultoria Organizacional Ltda
ADMINISTRADOR JUDICIAL

Após a última decisão proferida por esse juízo, em 07/02/2022 (evento 231), foi juntado nos autos e aguardam deliberação:

Data	Evento	Peticionante	Descrição
08/02/2022	263	33ª VARA DO TRABALHO DE BELO HORIZONTE	informa acerca do débito previdenciário
08/02/2022	264	S & BORGES COMÉRCIO DE PEÇAS E ACESSÓRIOS LTDA	requerimento de habilitação de advogado
09/02/2022	274	3ª VARA DO TRABALHO DE RIO VERDE	transferência de valores e certidão para habilitação de crédito
10/02/2022	282	2ª VARA DO TRABALHO DE OLINDA	certidão de habilitação crédito trabalhista
10/02/2022	290	GROUPACK INDUSTRIAL LTDA	requerimento de habilitação de advogado
10/02/2022	292	DOCE MINEIRO LTDA	requerimento de habilitação de crédito
10/02/2022	293	2ª VARA DO TRABALHO DE MARABÁ	informa valores disponíveis e requer diretrizes para destinação
11/02/2022	301	CPFL COMERCIALIZAÇÃO BRASIL S.A	objeção ao Plano de Recuperação Judicial
14/02/2022	304	CARLOS RENATO RODRIGUES SANCHES e SANDRA MEDEIROS TONINI	requerimento de exclusão de advogado

3 CONSTATAÇÕES INICIAIS DO GRUPO CMZ

No dia 11/11/2021, foi realizada reunião de trabalho presencial com os representantes legais das devedoras, na cidade de São Paulo-SP, oportunidade em que foi ressaltado por esta Administração Judicial aos sobreditos? representantes nossa metodologia de trabalho, notadamente por meio de análises das informações e dos registros contábeis apresentados mensalmente, registro das atividades desenvolvidas pelas empresas, mediante eventuais esclarecimentos e dados complementares solicitados exclusivamente de maneira formal, por meio de termos de diligências, tudo com objetivo de elaboração de relatório mensal a ser apresentado a esse Juízo, Ministério Público e credores, nos termos da Lei nº 11.101/2005, além de eventuais manifestações e sempre que intimados. Destacamos também as atribuições da Administração Judicial, no exercício das funções de auxiliar do juízo, sem qualquer interferência ou ingerência na gestão da empresa, sem atuação como consultoria ou opinativo sobre questões jurídicas ou administrativas. Também, discorrido sobre importantes e determinadas fases e etapas do processamento recuperacional: a) a apresentação mensal das contas pelas devedoras; b) o relatório mensal da administração judicial; c) a fase administrativa de habilitações e divergências de créditos, após a publicação do 1º Edital; d) a verificação de créditos e documentações imprescindíveis para a elaboração e publicação da 2ª relação de credores; e) a apresentação do Plano de Recuperação Judicial; f) a realização da assembleia geral de credores etc.

Na referida reunião, foi entregue aos representantes legais das recuperandas o 1º Termo de Diligência com o objetivo de levantamento de informações e documentos para fins de acompanhamento das atividades das empresas, dentre outras, conforme segue:

Goiânia, 04 de novembro de 2021.

Aos Ilmos.
Sr. ANTONIO BENEDITO DOS SANTOS
Sr. ANDRÉ MURILO ALVES DO NASCIMENTO
Representantes do GRUPO CMZ (em recuperação judicial)
Goiânia-GO

ASSUNTO: 1º TERMO DE DILIGÊNCIA

Prezados Senhores,

No exercício das atribuições como Administrador Judicial nomeado na decisão de evento 4 proferida nos autos nº 5544051-37.2021.8.09.0051, referente Recuperação Judicial do GRUPO CMZ, em trâmite na 6ª Vara Cível da Comarca de Goiânia e nos termos do artigo 22, inciso I, alínea "d" e inciso II, alínea "a", da Lei nº 11.101/2005, **REQUEIRO as seguintes informações e documentos, de forma individualizada e consolidada**, referente a todas as empresas integrantes do GRUPO CMZ, quais sejam: a) **Vargem Grande Participações S.A.**, inscrita no CNPJ sob nº 18.321.956/0001-50; b) **Sorveteria Creme Mel S.A.**, inscrita no CNPJ sob nº 03.857.539/0001-50; c) **Indústria de Sorvetes e Derivados Ltda**, inscrita no CNPJ sob nº 01.238.035/0001-26; d) **Distribuição de Congelados Brasil S.A.**, inscrita no CNPJ sob nº 26.661.766/0001-00 e, e) **CMZ Gestão e Serviços S.A.**, inscrita no CNPJ sob nº 28.822.870/0001-65:

1) Cópia dos livros contábeis, documentos comerciais e fiscais e outros que alicerçaram, fundamentam e garantem a lista de credores

(62) 3954-5554 / (62) 99147-3559 | cincos@stenius.com.br | 1 de 7
Edifício Empire Center - Rua 6, 370 - Sala 506 - Setor Oeste, Goiânia - GO - 74115-070



juntada nos autos (evento 1), em meio eletrônico/magnético, nos formatos pdf e xls, identificados por pessoa física e empresa devedora;

2) Lista dos credores apresentada nos autos da recuperação judicial em meio eletrônico / magnético, **no formato xls**, com as informações relativas a valor, classe, CPF, CNPJ, e-mail e endereço completo de TODOS os credores relacionados, identificados por pessoa física e empresa devedora;

3) Balanços, balancetes mensais e demonstrações de resultados, em meio eletrônico/magnético, nos formatos pdf e xls, referente aos exercícios de 2018, 2019, 2020 (integrais) e 2021 (até outubro);

4) Cópia do contrato social, estatuto ou documento de constituição (originário e eventuais atualizações) da empresa LARGO DO MACHADO PARTICIPAÇÕES S.A., sociedade anônima, com sede na Cidade do Rio de Janeiro, Estado do Rio de Janeiro, na Av. Ataulfo de Paiva, 1251, 9º andar, inscrita no CNPJ/ME sob nº 18.319.940/0001-03, tendo em vista figurar como acionista da empresa requerente Vargem Grande Participações S.A.;

5) Registros fotográficos recentes e deste mês de novembro de 2021 das instalações (todos os ambientes) das recuperandas, com as respectivas identificações dos departamentos atividades /finalidades; bem como do número de funcionários alocados em cada setor e total, em meio eletrônico/magnético;

(62) 3954-5554 / (62) 99147-3559 | cincos@stenius.com.br | 2 de 7
Edifício Empire Center - Rua 6, 370 - Sala 506 - Setor Oeste, Goiânia - GO - 74115-070



6) Cópia de todos os contratos vigentes referentes ao fornecimento/aquisição de produtos, prestação de serviços e materiais ou serviços produzidos e demais das recuperandas, em formato pdf, separado por empresa, e ordenado do maior para o menor valor;

7) Relatório detalhado com informações pormenorizadas sobre todas as atividades desenvolvidas pelas recuperandas, com descrição de todo o ciclo de produção, desde as providências iniciais até os produtos finalizados;

8) Relação dos imóveis próprios, alugados, locados, arrendados ou com outra vinculação jurídica, em que as recuperandas exercem suas atividades sociais, contendo discriminação pormenorizadas das localidades áreas, metros quadrados, construções, benfeitorias, etc;

9) Relação atualizada de todos os bens imobilizados: móveis (maquinários, veículos, etc) de propriedade das recuperandas ou que estejam de suas posses por meio de locação, arrendamento, leasing, etc;

10) Quadro atual de colaboradores: número de funcionários CLT (com indicação das funções e setores alocados) e pessoas jurídicas, por empresa, nos formatos pdf e xls;

11) Informações sobre a situação do passivo fiscal da empresa, notadamente quanto ao pagamento dos impostos e contribuições sociais, com indicação dos eventuais tributos em aberto (espécie, valor e ente federativo credor);

(62) 3954-5554 / (62) 99147-3559 | cincos@stenius.com.br | 3 de 7
Edifício Empire Center - Rua 6, 370 - Sala 506 - Setor Oeste, Goiânia - GO - 74115-070

- 12) Valores do passivo extraconcursal todos (por credor) e fiscal; contingência; inscrito na dívida ativa; Cessão fiduciária de títulos/direitos creditórios; Alienação fiduciária; Arrendamentos mercantis; Adiantamento de contrato de câmbio (ACC); Obrigação de fazer; Obrigação de entregar; Obrigação de dar; e Obrigações ilíquidas;
- 13) Valores das dívidas tributária e trabalhista pós ajuizamento da recuperação judicial (18/10/2021);
- 14) Apresentação de dados e indicadores de produção, contendo, no mínimo informações mensais, do período de janeiro de 2020 a outubro de 2021, nos formatos pdf e xls, sobre:
- Capacidades teórica e efetiva da produção de sorvetes e picolés;
 - Volume de aquisição e utilização de matérias primas e insumos de sorvetes e picolés;
 - Volume de produção total e por produtos picolés e sorvetes(mix);
 - Serviços de locação de freezer e câmaras frias;
 - Serviços de distribuição e transporte;
 - Demais indicadores a serem fornecidos GRUPO CMZ e que permitam transparecer a evolução das suas atividades empresariais;
- 15) Esclarecimentos, informações e justificativas circunstanciadas a respeito de inconsistências nas Demonstrações Contábeis, que estão sendo identificadas e serão objeto de diligências específicas com relação ao cenário da alegada crise financeira, dentre as quais, por ora e

inicialmente, destacamos: resultados negativos do Grupo CMZ no exercício de 2018 (-52,3 mi), com diminuição de prejuízos (redução da crise) nos exercícios de 2019 (-45 mi) e 2020 (-11,4 mi), em dissonância e descompasso com a alegação de existência e agravamento da crise financeira no exercício de 2020, em razão do rompimento com parceiro comercial e reflexos da pandemia do COVID-19, indicados no tópico "IV. RAZÕES DA CRISE FINANCEIRA" (itens 41 a 67) da petição inicial (evento 1), cujos fundamentos, inclusive, foram utilizados para requerimento do processamento de recuperação judicial.

Ressalto que a Lei nº 11.101, de 9 de fevereiro de 2005, assim dispõe sobre a possibilidade de exigência de documentos e informações pelo Administrador Judicial e a obrigatoriedade do fornecimento pela devedora:

Art. 22. Ao administrador judicial compete, sob a fiscalização do juiz e do Comitê, além de outros deveres que esta Lei lhe impõe:

I - na recuperação judicial e na falência,
(...)
d) exigir dos credores, do devedor ou seus administradores quaisquer informações;

Art. 64. Durante o procedimento de recuperação judicial, o devedor ou seus administradores serão mantidos na condução da atividade empresarial, sob fiscalização do Comitê, se houver, e do administrador judicial, salvo se qualquer deles,
V - negar-se a prestar informações solicitadas pelo administrador judicial ou pelos demais membros do Comitê.

Parágrafo único. Verificada qualquer das hipóteses do caput deste artigo, o juiz destituirá o administrador, que será substituído na

forma prevista nos atos constitutivos do devedor ou do plano de recuperação judicial.

Assim, com objetivo de estabelecermos a regularidade na condução deste procedimento recuperacional, sem intercorrências indesejáveis e não salutares para ao próprio grupo empresarial, e, ainda, com o intuito de averiguar a eventual superação da situação de crise econômico-financeira, a fim de permitir a manutenção da fonte produtora, do emprego dos trabalhadores e dos interesses dos credores, promovendo, assim, a preservação da empresa, sua função social e o estímulo à atividade econômica, conforme estabelecido no artigo 47 do referido diploma legal, bem como o acompanhamento do cumprimento do Plano de Recuperação Judicial, solicitamos e alertamos que as informações acima requestadas e todas as demais que se fizerem necessárias, sejam apresentadas na forma e prazo estabelecidos.

Ademais, informo que serão definidas as datas de visitas periódicas deste Administrador Judicial e/ou equipe designada onde as empresas recuperandas tenham atuação, sendo imprescindível nessas ocasiões a presença do sócio administrador ou pessoa por ele formalmente habilitada.

Esclareço que esta documentação inicialmente requerida deverá ser remetida, imprimevelmente, até o dia **11.11.2021**, para o e-mail cincos@stenius.com.br, sendo os documentos em formato pdf, os textos em formato doc e as planilhas eletrônicas em formato xls, todos editáveis.

Ressalto, por imprescindível, que:

- O balanço patrimonial, balancetes mensais e demonstrações de resultados;
- Os indicadores arrolados nos itens 10, 11, 12, 13 e 14; e
- Os relatórios de atividades mensais da empresa (prestação de contas - art. 52, IV, da LRF),



deverão ser enviados a esta Administração Judicial, de forma individualizada e consolidada, **até o dia 10 de cada mês subsequente**, para o e-mail assessoria@stenius.com.br, em meio eletrônico/magnético, nos formatos pdf e xls (editáveis).

Por fim, informamos que estaremos em São Paulo para reunião de trabalho presencial no dia 11/11/2021, às 10h.

Quaisquer informações complementares poderão ser obtidas pelos telefones (62) 2020.2475 / (62) 99147.3559 ou pelos e-mails assessoriacincos@stenius.com.br/cincos@stenius.com.br.

Atenciosamente,

STENIUS LACERDA BASTOS:43891721153

CINCOS CONSULTORIA ORGANIZACIONAL LTDA
STENIUS LACERDA BASTOS
Administrador Judicial

(62) 3954-5554 / (62) 99147-3559 | cincos@stenius.com.br
Edifício Empire Center - Rua 6, 370 - Sala 306 - Setor Oeste, Goiânia - GO - 74115-070

7 de 7

Numa análise preliminar das respostas apresentadas pelas empresas, constatou-se a necessidade de complementação das informações, com a remessa do 2º Termo de Diligência:

Goiânia, 16 de novembro de 2021.

Aos Ilmos.

Sr. ANTONIO BENEDITO DOS SANTOS
Sr. ANDRÉ MURILO ALVES DO NASCIMENTO
 Representantes do GRUPO CMZ (em recuperação judicial)
 Goiânia-GO

ASSUNTO: 2º TERMO DE DILIGÊNCIA
(informações remanescentes do 1º TD não apresentadas)

Prezados Senhores,

No exercício das atribuições como Administrador Judicial nomeado na decisão de evento 4 proferida nos autos nº 5544051-37.2021.8.09.0051, referente Recuperação Judicial do GRUPO CMZ, em trâmite na 6ª Vara Cível da Comarca de Goiânia e nos termos do artigo 22, inciso I, alínea "d" e inciso II, alínea "a", da Lei nº 11.101/2005, **REQUEIRO as seguintes informações e documentos, de forma individualizada e consolidada**, referente a todas as empresas integrantes do GRUPO CMZ, quais sejam: a) **Vargem Grande Participações S.A.**, inscrita no CNPJ sob n.º 18.321.956/0001-50; b) **Sorveteria Creme Mel S.A.**, inscrita no CNPJ sob n.º 03.857.539/0001-50; c) **Indústria de Sorvetes e Derivados Ltda**, inscrita no CNPJ sob n.º 01.238.035/0001-26; d) **Distribuição de Congelados Brasil S.A.**, inscrita no CNPJ sob n.º 26.661.766/0001-00 e, e) **CMZ Gestão e Serviços S.A.**, inscrita no CNPJ sob n.º 28.822.870/0001-65, **em complemento ao 1º Termo de Diligência que não foi plenamente atendido:**

1) Cópia dos livros contábeis, documentos comerciais e fiscais e outros que alicerçaram, fundamentam e garantem a lista de credores juntada nos autos (evento 1), em meio eletrônico/magnético, nos formatos pdf e xls, identificados por pessoa física e empresa devedora;

Status: NÃO ATENDIDO

- não há arquivos em xls;
- não há correlação dos valores indicados para os credores com os lançamentos;
- não foi enviado nenhum documento comercial e fiscal

Exemplo a ser observado na resposta, contendo minimamente informações contendo exatamente os dados da tabela abaixo, e, novamente, repisamos que devem ser enviados em pdf (não editável) e xls.

Nome do credor	Valor do Crédito	tipo (espécie)/ Natureza do Crédito	Cópia do documento que lastrea o crédito
----------------	------------------	-------------------------------------	--

Obs: na ordem da lista de credores apresentada

2) Lista dos credores apresentada nos autos da recuperação judicial em meio eletrônico / magnético, **no formato xls**, com as informações relativas a valor, classe, CPF, CNPJ, e-mail e **endereço completo** de TODOS os credores relacionados, identificados por pessoa física e empresa devedora;

Status: ATENDIDO

3) Balanços, balancetes mensais e demonstrações de resultados, em meio eletrônico/magnético, nos formatos pdf e xls, referente aos exercícios de 2018, 2019, 2020 (integrais) e 2021 (até outubro);

Status: NÃO ATENDIDO

- não há arquivos dos balancetes mensais em pdf;
- não foram enviados balancetes das empresas: CMZ - abril a junho de 2018 e DCB - janeiro a setembro de 2018.

4) Cópia do contrato social, estatuto ou documento de constituição (originário e eventuais atualizações) da empresa LARGO DO MACHADO PARTICIPAÇÕES S.A., sociedade anônima, com sede na Cidade do Rio de Janeiro, Estado do Rio de Janeiro, na Av. Ataulfo de Paiva, 1251, 9º andar, inscrita no CNPJ/ME sob nº 18.319.940/0001-03, tendo em vista figurar como acionista da empresa requerente Vargem Grande Participações S.A.;

Status: COMPLEMENTAR, informar e certificar se existem quaisquer correlações com as empresas em processamento recuperacional.

5) Registros fotográficos recentes e deste mês de novembro de 2021 das instalações (todos os ambientes) das recuperandas, com as respectivas identificações dos departamentos atividades /finalidades; bem como do número de funcionários alocados em cada setor e total, em meio eletrônico/magnético;



Status: NÃO ATENDIDO

- não há registro de todos os ambientes.
- não há as respectivas identificações dos departamentos atividades / finalidades.
- não há o número de funcionários alocados em cada setor e total.

- 6) Cópia de todos os contratos vigentes referentes ao fornecimento/aquisição de produtos, prestação de serviços e materiais ou serviços produzidos e demais das recuperandas, em formato pdf, separado por empresa, e ordenado do maior para o menor valor;

Status: NÃO ATENDIDO

- não há cópia dos contratos.
- não há relação do maior para o menor valor.

- 7) Relatório detalhado com informações pormenorizadas sobre todas as atividades desenvolvidas pelas recuperandas, com descrição de todo o ciclo de produção, desde as providências iniciais até os produtos finalizados;

Status: NÃO ATENDIDO

- será objeto de inspeção *in loco*.

- 8) Relação dos imóveis próprios, alugados, locados, arrendados ou com outra vinculação jurídica, em que as recuperandas exercem suas atividades sociais, contendo discriminação pormenorizadas das localidades áreas, metros quadrados, construções, benfeitorias, etc;

Status: ATENDIDO



- 9) Relação atualizada de todos os bens imobilizados: móveis (maquinários, veículos, etc) de propriedade das recuperandas ou que estejam de suas posses por meio de locação, arrendamento, leasing, etc;

Status: PARCIALMENTE ATENDIDO

- não há informações das empresas CMZ e VG

- 10) Quadro atual de colaboradores: número de funcionários CLT (com indicação das funções e setores alocados) e pessoas jurídicas, por empresa, nos formatos pdf e xls;

Status: ATENDIDO

- 11) Informações sobre a situação do passivo fiscal da empresa, notadamente quanto ao pagamento dos impostos e contribuições sociais, com indicação dos eventuais tributos em aberto (espécie, valor e ente federativo credor);

Status: ATENDIDO

- 12) Valores do passivo extraconcursal todos (por credor) e fiscal; contingência; inscrito na dívida ativa; Cessão fiduciária de títulos/direitos creditórios; Alienação fiduciária; Arrendamentos mercantis; Adiantamento de contrato de câmbio (ACC); Obrigação de fazer; Obrigação de entregar; Obrigação de dar; e Obrigações ilíquidas;

Status: ATENDIDO



- 13) Valores das dívidas tributária e trabalhista pós ajuizamento da recuperação judicial (18/10/2021);

Status: ATENDIDO

- 14) Apresentação de dados e indicadores de produção, contendo, no mínimo informações mensais, do período de janeiro de 2020 a outubro de 2021, nos formatos pdf e xls, sobre:
- a) Capacidades teórica e efetiva da produção de sorvetes e picolés;
 - b) Volume de aquisição e utilização de matérias primas e insumos de sorvetes e picolés;
 - c) Volume de produção total e por produtos picolés e sorvetes(mix);
 - d) Serviços de locação de freezer e câmaras frias;
 - e) Serviços de distribuição e transporte;
 - f) Demais indicadores a serem fornecidos GRUPO CMZ e que permitam transparecer a evolução das suas atividades empresariais;

Status: EM ANÁLISE, e ainda, será objeto de inspeção *in loco*.

- 15) Esclarecimentos, informações e justificativas circunstanciadas a respeito de inconsistências nas Demonstrações Contábeis, que estão sendo identificadas e serão objeto de diligências específicas com relação ao cenário da alegada crise financeira, dentre as quais, por ora e inicialmente, destacamos: resultados negativos do Grupo CMZ no exercício de 2018 (-52,3 mi), com diminuição de prejuízos (redução da crise)



nos exercícios de 2019 (-45 mi) e 2020 (-11,4 mi), em dissonância e descompasso com a alegação de existência e agravamento da crise financeira no exercício de 2020, em razão do rompimento com parceiro comercial e reflexos da pandemia do COVID-19, indicados no tópico "IV. RAZÕES DA CRISE FINANCEIRA" (itens 41 a 67) da petição inicial (evento 1), cujos fundamentos, inclusive, foram utilizados para requerimento do processamento de recuperação judicial.

Status: EM ANÁLISE, e a complementar.

- Informar o nome, telefone, email e endereço do responsável pela escrituração e subscrição contábil.

Ressalto e **reitero** que a Lei nº 11.101, de 9 de fevereiro de 2005, assim dispôs sobre a possibilidade de exigência de documentos e informações pelo Administrador Judicial e a obrigatoriedade do fornecimento pelas devedoras:

Art. 22. Ao administrador judicial compete, sob a fiscalização do juiz e do Comitê, além de outros deveres que esta Lei lhe impõe:

l - na recuperação judicial e na falência,

(...) d) exigir dos credores, do devedor ou seus administradores quaisquer informações.

Art. 64. Durante o procedimento de recuperação judicial, o devedor ou seus administradores serão mantidos na condução da atividade empresarial, sob fiscalização do Comitê, se houver, e do administrador judicial, salvo se qualquer deles:

V - negar-se a prestar informações solicitadas pelo administrador judicial ou pelos demais membros do Comitê.

(62) 3954-5554 / (62) 99147-3559 | cincos@stenius.com.br 7 de 8
Edifício Empire Center - Rua 6, 370 - Sala 506 - Setor Oeste, Goiânia - GO - 74115-070



Parágrafo único. Verificada qualquer das hipóteses do caput deste artigo, o juiz destituirá o administrador, que será substituído na forma prevista nos atos constitutivos do devedor ou do plano de recuperação judicial.

Assim, reafirmo o objetivo de estabelecermos a regularidade na condução deste procedimento recuperacional, sem intercorrências indesejáveis e não salutares para ao próprio grupo empresarial, e, ainda, com o intuito de averiguar a eventual superação da situação de crise econômico-financeira, a fim de permitir a manutenção da fonte produtora, do emprego dos trabalhadores e dos interesses dos credores, promovendo, assim, a preservação da empresa, sua função social e o estímulo à atividade econômica, conforme estabelecido no artigo 47 do referido diploma legal, bem como o acompanhamento do cumprimento do Plano de Recuperação Judicial, **solicitamos e reiteramos advertência para que as informações acima requestadas e todas as demais que se fizerem necessárias, sejam apresentadas na forma e prazo estabelecidos, sob pena de descumprimento da norma regente (Lei nº 11.101/05), com imediata comunicação ao juízo da recuperação para as providências legais cabíveis e necessárias.**

Esclareço, por fim, que esta documentação complementar deverá ser remetida, impreterivelmente, até o dia **19.11.2021**, para o e-mail assessoriacincos@stenius.com.br, sendo os documentos em formato pdf, os textos em formato doc e as planilhas eletrônicas em formato xls, todos editáveis.

Quaisquer informações complementares poderão ser obtidas pelos telefones (62) 2020.2475 / (62) 99147.3559 ou pelos e-mails assessoriacincos@stenius.com.br/cincos@stenius.com.br.

Atenciosamente,

STENIUS LACERDA BASTOS-43897721158 STENIUS LACERDA BASTOS-43897721158
CINCOS CONSULTORIA ORGANIZACIONAL LTDA
STENIUS LACERDA BASTOS
Administrador Judicial

(62) 3954-5554 / (62) 99147-3559 | cincos@stenius.com.br 8 de 8
Edifício Empire Center - Rua 6, 370 - Sala 506 - Setor Oeste, Goiânia - GO - 74115-070

Ainda na busca de informações mais detalhadas e imprescindíveis à fiscalização, e para o cumprimento da determinação desse juízo para averiguação e esclarecimentos sobre o atual funcionamento das empresas requerentes, com averiguação de todas as dependências e atividades, com registros fotográficos, foi encaminhado o 3º Termo de Diligência, no qual, noticiamos sobre as inspeções deflagradas pela

administração judicial e realizadas na sede administrativa na cidade de Goiânia-GO no dia 18/11/2021 e na unidade fabril em Abreu e Lima-PE nos dias 23 a 25/11/2021:

<p style="text-align: center;"></p> <p style="text-align: center;">Goiânia, 16 de novembro de 2021.</p> <p>Aos Ilmos. Sr. ANTONIO BENEDITO DOS SANTOS Sr. ANDRÉ MURILO ALVES DO NASCIMENTO Representantes do GRUPO CMZ (em recuperação judicial) Goiânia-GO</p> <p>ASSUNTO: 3º TERMO DE DILIGÊNCIA</p> <p>Prezados Senhores,</p> <p>No exercício das atribuições como Administrador Judicial nomeado na decisão de evento 4 proferida nos autos nº 5544051-37.2021.8.09.0051, referente Recuperação Judicial do GRUPO CMZ, em trâmite na 6ª Vara Cível da Comarca de Goiânia e nos termos do artigo 22, inciso I, alínea "d" e inciso II, alínea "a", da Lei nº 11.101/2005, REQUEIRO as seguintes informações, documentos e providências, de forma individualizada e consolidada, referente a todas as empresas integrantes do GRUPO CMZ, quais sejam: a) Vargem Grande Participações S.A., inscrita no CNPJ sob nº 18.321.956/0001-50; b) Sorveteria Creme Mel S.A., inscrita no CNPJ sob nº 03.857.539/0001-50; c) Indústria de Sorvetes e Derivados Ltda, inscrita no CNPJ sob nº 01.238.035/0001-26; d) Distribuição de Congelados Brasil S.A., inscrita no CNPJ sob nº 26.661.766/0001-00 e, e) CMZ Gestão e Serviços S.A., inscrita no CNPJ sob nº 28.822.870/0001-65:</p> <p style="text-align: right;">1 de 4</p> <p style="text-align: center;"><small>(62) 3954-5554 / (62) 99147-3559 cincos@stenius.com.br Edifício Empire Center - Rua 6, 370 - Sala 506 - Setor Oeste, Goiânia - GO - 74115-070</small></p>	<p style="text-align: center;"></p> <ol style="list-style-type: none"> 1) informar e esclarecer sobre eventuais conexões e/ou vinculações das empresas ou dos sócios/acionistas do GRUPO CMZ com as empresas e/ou sócios/acionistas do GRUPO TANSBRASILANA, em recuperação judicial e tramitação nos autos 0115033-97, perante a 4ª Vara Cível da Comarca de Goiânia e nos autos 5577027-42, 5577351-62 e 5574128-04, em trâmite perante a 2ª Vara Cível da Comarca de Anápolis-GO; 2) apresentar relatório gerencial diário do fluxo de caixa, desde 01/01/2021 até a data de envio das respostas deste termo de diligência (19/11/2021), em meio eletrônico/magnético, nos formatos pdf (não editável) e xls (editável), contendo, no mínimo: data, saldo, valor, identificação das origens (para as entradas) e beneficiários (para as saídas), separado por conta bancária e individualizado por empresa; 3) providenciar que as informações solicitadas no item 2 acima sejam enviadas mensalmente a esta Administração Judicial, para o e-mail assessoriacincos@stenius.com.br, juntamente com os demais documentos contábeis, de forma individualizada e consolidada, até o dia 10 de cada mês subsequente; 4) agendar reunião de trabalho presencial entre este Administrador Judicial e o responsável administrativo e financeiro do grupo empresarial, para o dia 18/11/2021, às 10h, na sede administrativa do grupo empresarial, em Goiânia-GO; e <p style="text-align: right;">2 de 4</p> <p style="text-align: center;"><small>(62) 3954-5554 / (62) 99147-3559 cincos@stenius.com.br Edifício Empire Center - Rua 6, 370 - Sala 506 - Setor Oeste, Goiânia - GO - 74115-070</small></p>	<p style="text-align: center;"></p> <ol style="list-style-type: none"> 5) fornecer passagens aéreas, hospedagem e traslados para inspeção na unidade fabril de Abreu e Lima-PE, nos dias 22 a 24 de novembro de 2021, em nome de Wanderley de Oliveira Leite, CPF 520.712.431-53, CRC/GO 012506 e OAB/GO 61302, saindo de Goiânia-GO. <p>Ressalto e reitero que a Lei nº 11.101, de 9 de fevereiro de 2005, assim dispõe sobre a possibilidade de exigência de documentos e informações pelo Administrador Judicial e a obrigatoriedade do fornecimento pelas devedoras:</p> <p>Art. 22. Ao administrador judicial compete, sob a fiscalização do juiz e do Comitê, além de outros deveres que esta Lei lhe impõe:</p> <p>I - na recuperação judicial e na falência, (...) d) exigir dos credores, do devedor ou seus administradores quaisquer informações.</p> <p>Art. 64. Durante o procedimento de recuperação judicial, o devedor ou seus administradores serão mantidos na condução da atividade empresarial, sob fiscalização do Comitê, se houver, e do administrador judicial, salvo se qualquer deles:</p> <p>V - negar-se a prestar informações solicitadas pelo administrador judicial ou pelos demais membros do Comitê.</p> <p>Parágrafo único. Verificada qualquer das hipóteses do caput deste artigo, o juiz destituirá o administrador, que será substituído na forma prevista nos atos constitutivos do devedor ou do plano de recuperação judicial.</p> <p>Assim, reafirmo o objetivo de estabelecermos a regularidade na condução deste procedimento recuperacional, sem intercorrências indesejáveis e não salutares para ao próprio grupo empresarial, e, ainda, com o intuito de averiguar a eventual superação da situação de crise econômico-financeira, a fim de permitir a manutenção da fonte produtora, do emprego dos trabalhadores e dos interesses dos</p> <p style="text-align: right;">3 de 4</p> <p style="text-align: center;"><small>(62) 3954-5554 / (62) 99147-3559 cincos@stenius.com.br Edifício Empire Center - Rua 6, 370 - Sala 506 - Setor Oeste, Goiânia - GO - 74115-070</small></p>
---	--	---

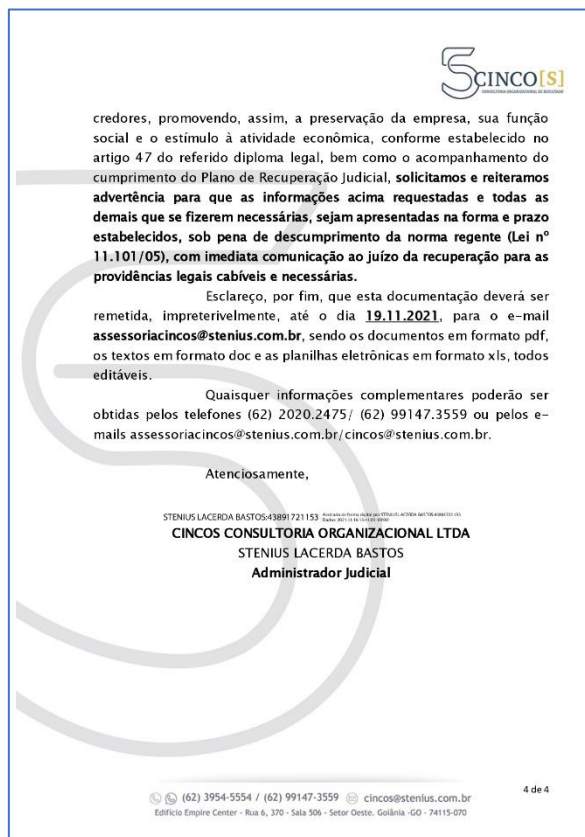

Considerando a ausência de informações completas de todas as solicitações iniciais e a inércia do **GRUPO CMZ** foi remetido o 5º Termo de Diligência, requisitando dados remanescentes dos 1º e 2º Termos de Diligência que não foram apresentados:



Goiânia, 30 de dezembro de 2021.

Aos Ilmos.

Sr. ANTONIO BENEDITO DOS SANTOS
Sr. ANDRÉ MURILO ALVES DO NASCIMENTO
Representantes do GRUPO CMZ (em recuperação judicial)
Goiânia-GO

ASSUNTO: 5º TERMO DE DILIGÊNCIA
(informações remanescentes dos 1º e 2º TD's não apresentadas)

Prezados Senhores,

No exercício das atribuições como Administrador Judicial nomeado na decisão de evento 4 proferida nos autos nº 5544051-37.2021.8.09.0051, referente Recuperação Judicial do GRUPO CMZ, em trâmite na 6ª Vara Cível da Comarca de Goiânia e nos termos do artigo 22, inciso I, alínea "d" e inciso II, alínea "a", da Lei nº 11.101/2005, **REQUEIRO as seguintes informações e documentos, de forma individualizada e consolidada**, referente a todas as empresas integrantes do GRUPO CMZ, quais sejam: a) **Vargem Grande Participações S.A.**, inscrita no CNPJ sob n.º 18.321.956/0001-50; b) **Sorveteria Creme Mel S.A.**, inscrita no CNPJ sob n.º 03.857.539/0001-50; c) **Indústria de Sorvetes e Derivados Ltda**, inscrita no CNPJ sob n.º 01.238.035/0001-26; d) **Distribuição de Congelados Brasil S.A.**, inscrita no CNPJ sob n.º 26.661.766/0001-00 e, e) **CMZ Gestão e Serviços S.A.**, inscrita no CNPJ sob n.º 28.822.870/0001-65, **em complemento ao 1º e 2º Termos de Diligência que não foram plenamente atendidos:**

(62) 2020.2475 / (62) 99147-3559 - www.stenius.com.br - cincos@stenius.com.br 1 de 6
Avenida Olinda, nº 960, Park Lozandes, Trade Tower - Sala 1704 - em Goiânia - GO - 74884-120



1) Cópia dos livros contábeis, documentos comerciais e fiscais e outros que alicerçaram, fundamentam e garantem a lista de credores juntada nos autos (evento 1), em meio eletrônico/magnético, nos formatos pdf e xls, identificados por pessoa física e empresa devedora;

Status: NÃO ATENDIDO

- não há correlação dos valores indicados para os credores na relação apresentada com os lançamentos, em razão de diferenças e ausência de especificações das eventuais atualizações aplicadas;

- não foi enviado documento comercial e fiscal para todos os credores relacionados;

2) Balanços, balancetes mensais e demonstrações de resultados, em meio eletrônico/magnético, nos formatos pdf e xls, referente aos exercícios de 2018, 2019, 2020 (integrais) e 2021 (até novembro);

Status: NÃO ATENDIDO

- não há arquivos dos balancetes mensais em pdf;

- não foram enviados balancetes das empresas: CMZ - abril a junho de 2018 e DCB - janeiro a setembro de 2018.

- **não foram enviados as demonstrações contábeis acima especificadas das empresas do grupo referentes aos meses de setembro, outubro e novembro de 2021.**

(62) 2020.2475 / (62) 99147-3559 - www.stenius.com.br - cincos@stenius.com.br 2 de 6
Avenida Olinda, nº 960, Park Lozandes, Trade Tower - Sala 1704 - em Goiânia - GO - 74884-120



3) Encaminhamento das demonstrações contábeis e demais informações mensais, conforme requisitado no 1º Termo de Diligência, da seguinte forma:

"Ressalto, finalmente, por imprescindível, que:

- O balanço patrimonial, balancetes mensais e demonstrações de resultados;
- Os indicadores arrolados nos itens 10,11,12,13 e 14; e
- Os relatórios de atividades mensais da empresa (prestação de contas - art. 52, IV, da LRF), deverão ser enviados a esta Administração Judicial, de forma individualizada e consolidada, **até o dia 10 de cada mês subsequente**, para o e-mail assessoria@stenius.com.br, em meio eletrônico/magnético, nos formatos pdf e xls (editáveis)."

Ainda no exercício das atribuições das funções como auxiliar do juízo, tenho o dever legal de registrar, esclarecer e advertir que a determinação contida no artigo 52, inciso IV, da Lei nº 11.101/2005¹, transcrita expressamente pelo juízo na decisão de deferimento do processamento, bem como claramente especificada no 1º Termo de Diligência deste Administrador Judicial, notadamente para apresentação das demonstrações contábeis (balanço, balancete, DRE e outros), indicadores e relatório de atividades, **deverá ser rigorosamente cumprida por esse grupo empresarial, impreterivelmente, até o dia 10 de**

¹ Art. 52. Estando em termos a documentação exigida no art. 51 desta Lei, o juiz deferirá o processamento da recuperação judicial e, no mesmo ato: IV - determinará ao devedor a apresentação de contas demonstrativas mensais enquanto perdurar a recuperação judicial, sob pena de destituição de seus administradores.

(62) 2020.2475 / (62) 99147-3559 - www.stenius.com.br - cincos@stenius.com.br 3 de 6
Avenida Olinda, nº 960, Park Lozandes, Trade Tower - Sala 1704 - em Goiânia - GO - 74884-120



cada mês subsequente, o que não ocorreu nos meses de novembro e dezembro de 2021, sob as penas legais previstas, dentre as quais, a destituição de seus administradores.

Encontram-se pendentes também as referidas informações e documentos do mês de setembro de 2021, correspondente ao período entre os documentos anexados à inicial e os meses acima.

Importante ressaltar que, embora a suspensão da decisão de deferimento do processamento, cuja eficácia fora recentemente restabelecida, os "Documentos Mensais" encaminhados pelo e-mail na data de 23/12/2021, não atenderam à determinação acima, pois não constam os balancetes mensais das empresas devidamente assinados pelos representantes legais, não foram enviados os DRE's; não foi enviado o fluxo de caixa, não foi enviado o relatório de atividades mensais, não foi enviado nenhum indicador constante no 1º Termo de Diligência, dentre outros.

Importante ressaltar que o esclarecimento desse grupo inserto no citado expediente quanto "as Recuperandas estão finalizando o fechamento contábil do mês novembro e, em razão do recesso de final de ano, as informações contábeis e demais documentos pertinentes serão encaminhados no início de janeiro", não é justificativa legal, plausível ou razoável para os atrasos ocorridos, os quais, inclusive, serão reportados ao juízo.

À oportunidade, requisito também que sejam encaminhadas as seguintes informações/indicadores, de forma individualizada e consolidada, mensalmente, referente aos exercícios de 2018, 2019, 2020 (integrais) e 2021 (até novembro), referente a todas as empresas integrantes do GRUPO CMZ, nos formatos pdf (assinados física ou digitalmente) e xls editável:

- a) Relatório de caixa;
- b) Aplicações financeiras;
- c) Outros ativos;
- d) Dívida financeira;
- e) Adiantamento de clientes;

(62) 2020.2475 / (62) 99147-3559 - www.stenius.com.br - cincos@stenius.com.br 4 de 6
Avenida Olinda, nº 960, Park Lozandes, Trade Tower - Sala 1704 - em Goiânia - GO - 74884-120



- f) Prejuízos acumulados;
- g) Ebtida projetado e realizado;
- h) Resultado contábil e financeiro;
- i) Fluxo de caixa;
- j) Ativo imobilizado;
- k) Funcionários (por setor);

Ressalto e reitero que a Lei nº 11.101, de 9 de fevereiro de 2005, assim dispõe sobre a possibilidade de exigência de documentos e informações pelo Administrador Judicial e a obrigatoriedade do fornecimento pelas devedoras:

Art. 22. Ao administrador judicial compete, sob a fiscalização do juiz e do Comitê, além de outros deveres que esta Lei lhe impõe:

- i - na recuperação judicial e na falência, (...)
- ii) exigir dos credores, do devedor ou seus administradores quaisquer informações;

Art. 64. Durante o procedimento de recuperação judicial, o devedor ou seus administradores serão mantidos na condução da atividade empresarial, sob fiscalização do Comitê, se houver, e do administrador judicial, salvo se qualquer deles:

V - negar-se a prestar informações solicitadas pelo administrador judicial ou pelos demais membros do Comitê.

Parágrafo único. Verificada qualquer das hipóteses do caput deste artigo, o Juiz destituirá o administrador, que será substituído na forma prevista nos atos constitutivos do devedor ou do plano de recuperação judicial.

Assim, reafirmo o objetivo de estabelecermos a regularidade na condução deste procedimento recuperacional, sem intercorrências indesejáveis e não salutares para ao próprio grupo empresarial, e, ainda, com o intuito de averiguar a eventual superação da situação de crise econômico-financeira, a fim de permitir a manutenção da fonte produtora, do emprego dos trabalhadores e dos interesses dos

(62) 2020.2475 / (62) 99147-3559 - www.stenius.com.br - cincos@stenius.com.br 5 de 6
Avenida Olinda, nº 960, Park Lozandes, Trade Tower - Sala 1704 - em Goiânia - GO - 74884-120



credores, promovendo, assim, a preservação da empresa, sua função social e o estímulo à atividade econômica, conforme estabelecido no artigo 47 do referido diploma legal, bem como o acompanhamento do cumprimento do Plano de Recuperação Judicial, solicitamos e reiteramos advertência, pela segunda vez consecutiva, para que as informações acima requestadas e todas as demais que se fizerem necessárias, sejam apresentadas na forma e prazo estabelecidos, sob pena de descumprimento da norma regente (Lei nº 11.101/05), com imediata comunicação ao juízo da recuperação para as providências legais cabíveis e necessárias.

Esclareço que em face do não atendimento das solicitações anteriores, a documentação acima deverá ser remetida, impreterivelmente, no prazo de 24h (vinte e quatro horas), para o e-mail cincos@stenius.com.br, sendo os documentos em formato pdf, os textos em formato doc e as planilhas eletrônicas em formato xls, todos editáveis.

Reforço, finalmente, que o não atendimento e envio das informações e documentos, na forma requisitada e no prazo estabelecido, serão imediatamente comunicados ao juízo da recuperação para providências legais cabíveis previstas na Lei nº 11.101/2005.

Quaisquer informações complementares poderão ser obtidas pelos telefones (62) 2020.2475 / (62) 99147.3559 ou pelos e-mails assessoriacincos@stenius.com.br / cincos@stenius.com.br.

Atenciosamente,

Atestado de homologação por STENIUS LACERDA
STENIUS LACERDA BASTOS/43891721153 04/07/2024 12:12:33
CINCO CONSULTORIA ORGANIZACIONAL LTDA
STENIUS LACERDA BASTOS
Administrador Judicial

(62) 2020.2475 / (62) 99147-3559 - www.stenius.com.br - cincos@stenius.com.br 6 de 6
Avenida Olinda, nº 960, Park Lozandes, Trade Tower - Sala 1704 - em Goiânia - GO - 74884-120

Diante da situação, este Administrador Judicial requereu que esse juízo intimasse as recuperandas para que atendessem imediatamente às solicitações, de forma completa, plena e tempestiva, sob as penas legais (evento 132), o qual foi prontamente deferido, consoante decisão de evento 133:

[...]

Após o proferimento da decisão (evento 4) que deferiu o processamento da recuperação judicial, foram agregadas aos autos algumas petições que reclamam exame e deliberação.

Os credores: LG INFORMÁTICA S/A (evento 18), PLASTAMP INDÚSTRIA E COMÉRCIO DE PLÁSTICOS LTDA (evento 23), TRANSPORTADORA RN DE MARÍLIA (evento 34), MILK VITTA COMERCIO E INDUSTRIA LTDA (evento 47), Indústria Gráfica Centenário Ltda (evento 50), DOHLER AMÉRICA LATINA LTDA (evento 62), TOTVS S.A. (evento 64), LATICÍNIOS SUCESSO LTDA (evento 80), BANCO BRADESCO S/A (evento 83), ITAÚ UNIBANCO S.A. (evento 87), NORBER ENGENHARIA LTDA (evento 96), CONTRÁTIL EMBALAGENS LTDA (evento 97), LÚCIA ALMEIDA DA CUNHA (evento 99), PNEUS VIA NOBRE LTDA (evento 100), COPEL - INDÚSTRIA E COMÉRCIO DE RECICLÁVEIS LTDA (evento 102), LOCALIZA FLEET S.A (evento 108), EBA DISTRIBUIDORA LTDA (nova denominação de EMPRESA DE BEBIDAS E ALIMENTOS LTDA) (evento 128) e CPFL COMERCIALIZAÇÃO BRASIL S.A. (evento 130).requereram a habilitação de seus advogados.

Foram apresentados pedidos de habilitação e divergência de crédito pelos seguintes credores: KONEKT TELECOMUNICAÇÃO E SEGURANÇA LIMITADA (evento 82), DOCE MINEIRO LTDA (evento 101), TRANSPORTADORA RN DE MARÍLIA (evento 109) e INDÚSTRIAS ALIMENTÍCIAS LIANE LTDA (evento 127).

O Estado de Goiás informou que, até o presente momento, inexistem créditos inscritos em dívida ativa no âmbito do Estado, conforme CDA's anexadas (evento 21).

As recuperandas interpuseram (evento 28) embargos de declaração em face da decisão de deferimento do processamento, sobre os quais já houve despacho de encaminhamento (evento 65).

Foi expedido o 1º Edital (evento 39), com certificação da respectiva publicação (evento 49).

Ministério da Economia informou a alteração no cadastro do CNPJ das empresas com a expressão “em recuperação judicial” (evento 54).

A Junta Comercial do Estado de Goiás informou a alteração no cadastro de duas empresas (VARGEM GRANDE PARTICIPAÇÕES S/A – NIRE 52 3 0001634-7 (Ativo) – CNPJ 18.321.956/0001-50 e SORVETERIA CREME MEL S.A – NIRE 52 3 0001612-6 (Ativo) – CNPJ 03.857.539/0001-50), com a expressão “em recuperação judicial”, esclarecendo que as demais não possuem registro naquele órgão (evento 73).

Nos eventos 84 e 85 consta decisão proferida no agravo de instrumento nº 5624386-43.2021.8.09.0051, na qual foi deferida a tutela recursal pretendida, suspendendo os efeitos ou a eficácia da decisão agravada, qual seja, aquela que deferiu o processamento desta recuperação judicial, até o pronunciamento sobre o mérito do citado recurso.

O Ministério Público registrou ciência da decisão que deferiu o processamento da recuperação judicial (evento 04), manifestando-se pela regular continuidade do feito, requerendo, no entanto, sua intimação nas estritas hipóteses acima especificadas, em observância à legislação vigente (evento 88).

O Administrador Judicial apresentou Relatório Preliminar (evento 89).

O Estado de Pernambuco apresentou a situação e o débito fiscal das empresas existentes naquele ente federativo (evento 98).

As recuperandas se manifestaram sobre o Relatório Preliminar da Administração Judicial, sobre o atendimento das diligências do referido auxiliar do juízo e informaram a interposição de agravo interno em face da decisão que suspendeu os efeitos da decisão de processamento do deferimento (evento 103).

A Procuradoria Regional da União da 1ª Região comunicou equívoco de sua intimação e requereu a intimação da Procuradoria Regional da Fazenda Nacional na 1ª Região para as providências legais que lhe são cabíveis (evento 104).

A Junta Comercial do Estado de Pernambuco comunicou a alteração no registro cadastral da empresa INDÚSTRIA DE SORVETES LTDA (evento 110).

No evento 117, consta decisão proferida no agravo interno no agravo de instrumento nº 5624386-43.2021.8.09.0051, por intermédio da qual, em juízo de retratação, foi reestabelecida a eficácia da decisão de deferimento do processamento da Recuperação Judicial.

As recuperandas apresentaram o Plano de Recuperação Judicial (evento 124).

No evento 125, as recuperandas requereram a liberação de penhoras e bloqueios oriundos da Justiça do Trabalho referente a créditos trabalhistas sujeitos aos efeitos da recuperação judicial.

No evento 131, foi noticiado pelo Administrador Judicial o reiterado descumprimento de termos de diligências que solicitaram informações por parte das recuperandas, com requerimento de intimação para atendimento e aplicação das sanções legais.

...

Primeiramente, com relação aos pedidos de habilitação de advogados pelos credores para acompanhar o desenvolvimento do processo de recuperação judicial (eventos 18, 23, 34, 47, 50, 62, 64, 80, 83, 87, 96, 97, 99, 100, 102, 108, 128 e 130), deverá a Escrivania certificar, em relação a cada um, a efetiva condição de credor, assim como a regular apresentação dos documentos de representatividade legal e instrumentos procuratórios, procedendo-se aos respectivos registros e cadastramento solicitados. Tais providencias deverão ser adotadas em requerimentos similares futuros.

Quanto aos pedidos de habilitação e divergência de crédito (eventos 82, 101, 109 e 127), deverão ser bloqueados, tendo em vista que não deveriam ser apresentados nestes autos (processo principal de recuperação), pois possuem regramento processual administrativo ou judicial próprios, nos termos dos artigos 7º, §1º, 8º, 9º e 10, da Lei nº 11.101/2005, com imediata intimação dos respectivos credores.

Intime-se as recuperandas e, na sequência, o Administrador Judicial para ciência e manifestação, no prazo sucessivo de 15 (quinze) dias, sobre o conteúdo das petições e informações contidas nos eventos 21, 54, 73, 98 e 110.

Dê-se ciência aos credores, Ministério Público e demais interessados sobre o Relatório Preliminar apresentado pelo Administrador Judicial (evento 89).

Providencie a Escrivania o correto cadastramento e respectiva intimação da Procuradoria Regional da Fazenda Nacional da 1ª Região, conforme sugerido no evento 104, com certificação nos autos.

Determino a publicação de edital contendo aviso aos credores sobre o recebimento do Plano de Recuperação Judicial (evento 124), os quais terão o prazo de 30 (trinta) dias para a manifestação de eventuais objeções, nos termos do artigo 53, parágrafo único da Lei nº 11.101/2005.

Sobre o requerimento das recuperandas para a liberação de penhoras e bloqueios oriundos da Justiça do Trabalho referente a créditos trabalhistas sujeitos aos efeitos da recuperação judicial (evento 125), determino a intimação de todos os credores relacionados para se manifestarem (Arquivo 4: doc.3 relacaodepositosrecursais.pdf), no prazo de 15 (quinze) dias, em observância aos princípios da cooperação e da não surpresa (arts. 9º e 10 do CPC). Para tanto, deverão as recuperandas apresentar os respectivos endereços, com recolhimento das despesas de postagem. Após a manifestação dos referidos credores, colha-se o parecer do Administrador Judicial.

Por fim, **sobre as informações e requerimentos apresentados pelo Administrador Judicial (evento 131), determino às recuperandas que, em setenta e duas (72) horas, prestem ao auxiliar do juízo todas as informações por ele requisitadas, sob pena de destituição de seus administradores, nos termos do artigo 64, inciso V, parágrafo único da Lei nº 11.101/2005. Transcorrido in albis o prazo antes assinalado ou prestadas as informações de modo incompleto ou parcial, deverá a Administração Judicial comunicar imediatamente ao juízo para encaminhamentos cabíveis e efetivação prática das medidas acima mencionadas.**

Intime-se, inclusive o Ministério Público.

Publique-se.

[...]

[Destacamos]

Ainda, com objetivo de esclarecer as dúvidas das recuperandas com relação aos documentos que não foram tempestivamente encaminhados foi realizada reunião de trabalho presencial, conforme se verifica no 7º Termo de Diligência:

<p style="text-align: center;"> Goiânia, 19 de janeiro de 2022.</p> <p>Aos Ilmos. Sr. ANTONIO BENEDITO DOS SANTOS Sr. ANDRÉ MURILO ALVES DO NASCIMENTO Representantes do GRUPO CMZ (em recuperação judicial) Goiânia-GO</p> <p>ASSUNTO: 7º TERMO DE DILIGÊNCIA</p> <p>Prezados Senhores,</p> <p>No exercício das atribuições como Administrador Judicial nomeado na decisão de evento 4 proferida nos autos nº 5544051-37.2021.8.09.0051, referente Recuperação Judicial do GRUPO CMZ, em trâmite na 6ª Vara Cível da Comarca de Goiânia e nos termos do artigo 22, inciso I, alínea "d" e inciso II, alínea "a", da Lei nº 11.101/2005, e considerando as tratativas com o representante legal na data de 18/01/2022, fica agendada reunião de trabalho, a pedido, no dia 24/01/2022, às 10h, de forma presencial, na sede do Grupo CMZ em Goiânia-GO, oportunidade em que novamente serão demonstradas as informações e documentos que ainda se encontram pendentes de fornecimento por esse Grupo CMZ, com o objetivo de viabilizar as providências e ajustes necessários.</p> <p>Favor confirmar o recebimento desta.</p> <p style="text-align: center;"><small>(62) 2020.2475 / (62) 99147-3559 - www.stenius.com.br - cincos@stenius.com.br 1 de 2 Avenida Olinda, nº 960, Park Lozandes, Trade Tower - Sala 1704 - em Goiânia - GO - 74884-120</small></p>	<p style="text-align: center;"></p> <p>Quaisquer informações complementares poderão ser obtidas pelos telefones (62) 2020.2475 / (62) 99147.3559 ou pelos e-mails assessoriacincos@stenius.com.br / cincos@stenius.com.br.</p> <p>Atenciosamente,</p> <p style="text-align: center;"><small>STENIUS LACERDA BASTOS-45891721153</small> <small>Assinado: do termo digital por STENIUS LACERDA BASTOS-45891721153 Data: 2022.01.19 14:54:06 -0200</small> CINCOS CONSULTORIA ORGANIZACIONAL LTDA STENIUS LACERDA BASTOS Administrador Judicial</p> <p style="text-align: center;"><small>(62) 2020.2475 / (62) 99147-3559 - www.stenius.com.br - cincos@stenius.com.br 2 de 2 Avenida Olinda, nº 960, Park Lozandes, Trade Tower - Sala 1704 - em Goiânia - GO - 74884-120</small></p>
--	--

Após reunião presencial da equipe desta Administração Judicial com a equipe técnica do GRUPO CMZ foram novamente remetidos os itens cujas informações e dados restaram pendentes de envio, por meio do 8º Termo de Diligência:

SCINCO[S]
GOIÂNIA CONSULTORIA ORGANIZACIONAL DE RESULTADO

Goiânia, 24 de janeiro de 2022.

Aos Ilmos.
Sr. ANTONIO BENEDITO DOS SANTOS
Sr. ANDRÉ MURILO ALVES DO NASCIMENTO
Representantes do GRUPO CMZ (em recuperação judicial)
Goiânia-GO

ASSUNTO: 8º TERMO DE DILIGÊNCIA

Prezados Senhores,

No exercício das atribuições como Administrador Judicial nomeado na decisão de evento 4 proferida nos autos nº 5544051-37.2021.8.09.0051, referente Recuperação Judicial do GRUPO CMZ, em trâmite na 6ª Vara Cível da Comarca de Goiânia e nos termos do artigo 22, inciso I, alínea "d" e inciso II, alínea "a", da Lei nº 11.101/2005, e considerando a reunião nesta data, segue, novamente, em anexo, relação com as informações e documentos que ainda se encontram pendentes de fornecimento por esse Grupo CMZ, com o objetivo de viabilizar as providências e ajustes necessários, detalhados, explicitados e esclarecidos na citada reunião.

(82) 2020.2475 / (82) 99147-3559 - www.stenius.com.br - cinco@stenius.com.br 1 de 2
Avenida Olinda, nº 960, Park Lozandes, Trade Tower - Sala 1704 - em Goiânia - GO - 74884-120

SCINCO[S]
GOIÂNIA CONSULTORIA ORGANIZACIONAL DE RESULTADO

Quaisquer informações complementares poderão ser obtidas pelos telefones (62) 2020.2475 / (62) 99147.3559 ou pelos e-mails assessoriacincos@stenius.com.br / cincos@stenius.com.br.

Atenciosamente,

STENIUS LACERDA BASTOS 43891721153 Assinado de forma digital por STENIUS LACERDA BASTOS 43891721153
Data: 2022.01.24 09:16:59W

CINCO CONSULTORIA ORGANIZACIONAL LTDA
STENIUS LACERDA BASTOS
Administrador Judicial

(82) 2020.2475 / (82) 99147-3559 - www.stenius.com.br - cinco@stenius.com.br 2 de 2
Avenida Olinda, nº 960, Park Lozandes, Trade Tower - Sala 1704 - em Goiânia - GO - 74884-120

SCINCO[S]
GOIÂNIA CONSULTORIA ORGANIZACIONAL DE RESULTADO

Relação de Inconsistências encontradas na lista de credores do Grupo CMZ

Grupo CMZ - Classe - I

Grupo CMZ (Grupo Graça Participações S.A., Sociedade Comercial S.A., Indústria de Sorvetes e Derivados LTDA, Distribuidora de Congelados Brasil S.A., CMZ Grátis e S.A.)

RELACÃO CONSIDERADA CLASSIFICADA COMO CÉDULOS DE CREDORES DA SEQUÊNCIA ADMINISTRATIVA OU DOCUMENTOS DE CREDORES DE FIDUCIARÍAS					
Nº	Classe	Credor	CNPJ/CNP	Valor	VALORES NEGOCIADOS / Diferença (C - I)
1	Classe I - Trabalhador	ADRIANO DA SILVA	31.899.301.99	38.513,28	
2	Classe I - Trabalhador	ADRIANO DA SILVA	31.899.301.99	73.000,00	
3	Classe I - Trabalhador	ARA SÓCIO ALVES DE OLIVEIRA	002.974.350.03	00.000,00	
4	Classe I - Trabalhador	ARLON DA SILVA	23.712.204.96	13.200,00	
5	Classe I - Trabalhador	ARLON DA SILVA	000.284.214.00	00.000,00	
6	Classe I - Trabalhador	ARLON DA SILVA	000.284.214.00	2.000,00	
7	Classe I - Trabalhador	ARLON DA SILVA	000.284.214.00	50.000,00	
8	Classe I - Trabalhador	ARLON DA SILVA	000.284.214.00	70.000,00	
9	Classe I - Trabalhador	ARLON DA SILVA	000.284.214.00	100.000,00	
10	Classe I - Trabalhador	ARLON DA SILVA	000.284.214.00	150.000,00	
11	Classe I - Trabalhador	ARLON DA SILVA	000.284.214.00	200.000,00	
12	Classe I - Trabalhador	ARLON DA SILVA	000.284.214.00	250.000,00	
13	Classe I - Trabalhador	ARLON DA SILVA	000.284.214.00	300.000,00	
14	Classe I - Trabalhador	ARLON DA SILVA	000.284.214.00	350.000,00	
15	Classe I - Trabalhador	ARLON DA SILVA	000.284.214.00	400.000,00	
16	Classe I - Trabalhador	ARLON DA SILVA	000.284.214.00	450.000,00	
17	Classe I - Trabalhador	ARLON DA SILVA	000.284.214.00	500.000,00	
18	Classe I - Trabalhador	ARLON DA SILVA	000.284.214.00	550.000,00	
19	Classe I - Trabalhador	ARLON DA SILVA	000.284.214.00	600.000,00	
20	Classe I - Trabalhador	ARLON DA SILVA	000.284.214.00	650.000,00	
21	Classe I - Trabalhador	ARLON DA SILVA	000.284.214.00	700.000,00	
22	Classe I - Trabalhador	ARLON DA SILVA	000.284.214.00	750.000,00	
23	Classe I - Trabalhador	ARLON DA SILVA	000.284.214.00	800.000,00	
24	Classe I - Trabalhador	ARLON DA SILVA	000.284.214.00	850.000,00	
25	Classe I - Trabalhador	ARLON DA SILVA	000.284.214.00	900.000,00	
26	Classe I - Trabalhador	ARLON DA SILVA	000.284.214.00	950.000,00	
27	Classe I - Trabalhador	ARLON DA SILVA	000.284.214.00	1.000.000,00	
28	Classe I - Trabalhador	ARLON DA SILVA	000.284.214.00	1.050.000,00	
29	Classe I - Trabalhador	ARLON DA SILVA	000.284.214.00	1.100.000,00	
30	Classe I - Trabalhador	ARLON DA SILVA	000.284.214.00	1.150.000,00	
31	Classe I - Trabalhador	ARLON DA SILVA	000.284.214.00	1.200.000,00	
32	Classe I - Trabalhador	ARLON DA SILVA	000.284.214.00	1.250.000,00	
33	Classe I - Trabalhador	ARLON DA SILVA	000.284.214.00	1.300.000,00	
34	Classe I - Trabalhador	ARLON DA SILVA	000.284.214.00	1.350.000,00	
35	Classe I - Trabalhador	ARLON DA SILVA	000.284.214.00	1.400.000,00	
36	Classe I - Trabalhador	ARLON DA SILVA	000.284.214.00	1.450.000,00	
37	Classe I - Trabalhador	ARLON DA SILVA	000.284.214.00	1.500.000,00	
38	Classe I - Trabalhador	ARLON DA SILVA	000.284.214.00	1.550.000,00	
39	Classe I - Trabalhador	ARLON DA SILVA	000.284.214.00	1.600.000,00	
40	Classe I - Trabalhador	ARLON DA SILVA	000.284.214.00	1.650.000,00	
41	Classe I - Trabalhador	ARLON DA SILVA	000.284.214.00	1.700.000,00	
42	Classe I - Trabalhador	ARLON DA SILVA	000.284.214.00	1.750.000,00	
43	Classe I - Trabalhador	ARLON DA SILVA	000.284.214.00	1.800.000,00	
44	Classe I - Trabalhador	ARLON DA SILVA	000.284.214.00	1.850.000,00	
45	Classe I - Trabalhador	ARLON DA SILVA	000.284.214.00	1.900.000,00	
46	Classe I - Trabalhador	ARLON DA SILVA	000.284.214.00	1.950.000,00	
47	Classe I - Trabalhador	ARLON DA SILVA	000.284.214.00	2.000.000,00	
48	Classe I - Trabalhador	ARLON DA SILVA	000.284.214.00	2.050.000,00	
49	Classe I - Trabalhador	ARLON DA SILVA	000.284.214.00	2.100.000,00	
50	Classe I - Trabalhador	ARLON DA SILVA	000.284.214.00	2.150.000,00	
51	Classe I - Trabalhador	ARLON DA SILVA	000.284.214.00	2.200.000,00	
52	Classe I - Trabalhador	ARLON DA SILVA	000.284.214.00	2.250.000,00	
53	Classe I - Trabalhador	ARLON DA SILVA	000.284.214.00	2.300.000,00	
54	Classe I - Trabalhador	ARLON DA SILVA	000.284.214.00	2.350.000,00	
55	Classe I - Trabalhador	ARLON DA SILVA	000.284.214.00	2.400.000,00	
56	Classe I - Trabalhador	ARLON DA SILVA	000.284.214.00	2.450.000,00	
57	Classe I - Trabalhador	ARLON DA SILVA	000.284.214.00	2.500.000,00	
58	Classe I - Trabalhador	ARLON DA SILVA	000.284.214.00	2.550.000,00	
59	Classe I - Trabalhador	ARLON DA SILVA	000.284.214.00	2.600.000,00	
60	Classe I - Trabalhador	ARLON DA SILVA	000.284.214.00	2.650.000,00	
61	Classe I - Trabalhador	ARLON DA SILVA	000.284.214.00	2.700.000,00	
62	Classe I - Trabalhador	ARLON DA SILVA	000.284.214.00	2.750.000,00	
63	Classe I - Trabalhador	ARLON DA SILVA	000.284.214.00	2.800.000,00	
64	Classe I - Trabalhador	ARLON DA SILVA	000.284.214.00	2.850.000,00	
65	Classe I - Trabalhador	ARLON DA SILVA	000.284.214.00	2.900.000,00	
66	Classe I - Trabalhador	ARLON DA SILVA	000.284.214.00	2.950.000,00	
67	Classe I - Trabalhador	ARLON DA SILVA	000.284.214.00	3.000.000,00	
68	Classe I - Trabalhador	ARLON DA SILVA	000.284.214.00	3.050.000,00	
69	Classe I - Trabalhador	ARLON DA SILVA	000.284.214.00	3.100.000,00	
70	Classe I - Trabalhador	ARLON DA SILVA	000.284.214.00	3.150.000,00	
71	Classe I - Trabalhador	ARLON DA SILVA	000.284.214.00	3.200.000,00	
72	Classe I - Trabalhador	ARLON DA SILVA	000.284.214.00	3.250.000,00	
73	Classe I - Trabalhador	ARLON DA SILVA	000.284.214.00	3.300.000,00	
74	Classe I - Trabalhador	ARLON DA SILVA	000.284.214.00	3.350.000,00	
75	Classe I - Trabalhador	ARLON DA SILVA	000.284.214.00	3.400.000,00	
76	Classe I - Trabalhador	ARLON DA SILVA	000.284.214.00	3.450.000,00	
77	Classe I - Trabalhador	ARLON DA SILVA	000.284.214.00	3.500.000,00	
78	Classe I - Trabalhador	ARLON DA SILVA	000.284.214.00	3.550.000,00	
79	Classe I - Trabalhador	ARLON DA SILVA	000.284.214.00	3.600.000,00	
80	Classe I - Trabalhador	ARLON DA SILVA	000.284.214.00	3.650.000,00	
81	Classe I - Trabalhador	ARLON DA SILVA	000.284.214.00	3.700.000,00	
82	Classe I - Trabalhador	ARLON DA SILVA	000.284.214.00	3.750.000,00	
83	Classe I - Trabalhador	ARLON DA SILVA	000.284.214.00	3.800.000,00	
84	Classe I - Trabalhador	ARLON DA SILVA	000.284.214.00	3.850.000,00	
85	Classe I - Trabalhador	ARLON DA SILVA	000.284.214.00	3.900.000,00	
86	Classe I - Trabalhador	ARLON DA SILVA	000.284.214.00	3.950.000,00	
87	Classe I - Trabalhador	ARLON DA SILVA	000.284.214.00	4.000.000,00	
88	Classe I - Trabalhador	ARLON DA SILVA	000.284.214.00	4.050.000,00	
89	Classe I - Trabalhador	ARLON DA SILVA	000.284.214.00	4.100.000,00	
90	Classe I - Trabalhador	ARLON DA SILVA	000.284.214.00	4.150.000,00	
91	Classe I - Trabalhador	ARLON DA SILVA	000.284.214.00	4.200.000,00	
92	Classe I - Trabalhador	ARLON DA SILVA	000.284.214.00	4.250.000,00	
93	Classe I - Trabalhador	ARLON DA SILVA	000.284.214.00	4.300.000,00	
94	Classe I - Trabalhador	ARLON DA SILVA	000.284.214.00	4.350.000,00	
95	Classe I - Trabalhador	ARLON DA SILVA	000.284.214.00	4.400.000,00	
96	Classe I - Trabalhador	ARLON DA SILVA	000.284.214.00	4.450.000,00	
97	Classe I - Trabalhador	ARLON DA SILVA	000.284.214.00	4.500.000,00	
98	Classe I - Trabalhador	ARLON DA SILVA	000.284.214.00	4.550.000,00	
99	Classe I - Trabalhador	ARLON DA SILVA	000.284.214.00	4.600.000,00	
100	Classe I - Trabalhador	ARLON DA SILVA	000.284.214.00	4.650.000,00	

(82) 2020.2475 / (82) 99147-3559 - www.stenius.com.br - cinco@stenius.com.br 1 de 4
Avenida Olinda, nº 960, Park Lozandes, Trade Tower - Sala 1704 - em Goiânia - GO - 74884-120

Requerida e realizada reunião de trabalho presencial com os sócios proprietários das recuperadas e respectivos Diretor-Presidente e Diretor Financeiro **ANTÔNIO BENEDITO DOS SANTOS** e **ANDRÉ MURILO ALVES DO NASCIMENTO**, no dia 31/01/2022, adiada da data inicial agendada a pedido dos representantes legais, a fim de favorecer a participação do advogado **WALTER VIEIRA FILHO**, para tratar de assuntos relacionados ao andamento do processo de recuperação judicial, notadamente sobre a compreensão das linhas de comando do **GRUPO CMZ** e os reais motivos da predita crise econômica, consoante 6º Termo de Diligência:



Goiânia, 10 de janeiro de 2022.

Aos Ilmos.
Sr. ANTONIO BENEDITO DOS SANTOS
Sr. ANDRÉ MURILO ALVES DO NASCIMENTO
Representantes do GRUPO CMZ (em recuperação judicial)
Goiânia-GO

ASSUNTO: 6º TERMO DE DILIGÊNCIA

Prezados Senhores,

No exercício das atribuições como Administrador Judicial nomeado na decisão de evento 4 proferida nos autos nº 5544051-37.2021.8.09.0051, referente Recuperação Judicial do GRUPO CMZ, em trâmite na 6ª Vara Cível da Comarca de Goiânia e nos termos do artigo 22, inciso I, alínea "d" e inciso II, alínea "a", da Lei nº 11.101/2005, e considerando as tratativas com o representante legal nesta data, que solicitou o adiamento inicialmente previsto para o dia 25/01/2022, **REQUEIRO a realização de uma reunião de trabalho, no dia 31/01/2022, às 14h30, de forma presencial, na sede do Grupo CMZ, em Goiânia-GO, com a presença dos Srs. ANTONIO BENEDITO DOS SANTOS e ANDRÉ MURILO ALVES DO NASCIMENTO**, para tratar de assuntos relacionados ao andamento do processo de recuperação judicial.

Fica, contudo, facultada a presença do representante legal (Dr. Walter Vieira Filho).

(62) 2020.2475 / (62) 99147-3559 - www.stenius.com.br - cincos@stenius.com.br 1 de 2
Avenida Olinda, nº 960, Park Lozandes, Trade Tower - Sala 1704 - em Goiânia - GO - 74884-120



Favor confirmar o recebimento desta.
Quaisquer informações complementares poderão ser obtidas pelos telefones (62) 2020.2475 / (62) 99147.3559 ou pelos e-mails assessoriacincos@stenius.com.br / cincos@stenius.com.br.

Atenciosamente,

STENIUS LACERDA BASTOS-43891721153 inscrito no Brasil nº 0404 por STENIUS LACERDA BASTOS-43891721153
CINCOS CONSULTORIA ORGANIZACIONAL LTDA
STENIUS LACERDA BASTOS
Administrador Judicial

(62) 2020.2475 / (62) 99147-3559 - www.stenius.com.br - cincos@stenius.com.br 2 de 2
Avenida Olinda, nº 960, Park Lozandes, Trade Tower - Sala 1704 - em Goiânia - GO - 74884-120

4 COMPOSIÇÃO SOCIETÁRIA E ORGANOGRAMA ESTRUTURAL

Inicialmente foi verificado que o **GRUPO CMZ** possui a seguinte composição societária/acionária, consoante extraído dos documentos então disponibilizados:

	EMPRESA	CAPITAL SOCIAL	SÓCIOS / DIRETORES	PARTICIPAÇÃO R\$	PARTICIPAÇÃO %
1	VARGEM GRANDE PARTICIPAÇÕES S.A.	R\$ 61.529.829,00	ANTONIO BENEDITO DOS SANTOS	R\$ 55.529.829,00	90,25%
			ANDRE MURILO ALVES DO NASCIMENTO		
			LARGO DO MACHADO PARTICIPAÇÕES S.A	R\$ 6.000.000,00	9,75%
2	SORVETERIA CREME MEL SA	R\$ 32.704.351,00	ANTONIO BENEDITO DOS SANTOS	R\$ 32.704.351,00	100,00%
			ANDRE MURILO ALVES DO NASCIMENTO		
3	INDUSTRIA DE SORVETES E DERIVADOS LTDA	R\$ 78.840.990,00	ANDRE MURILO ALVES DO NASCIMENTO	R\$ 0,00	0,00%
			ANTONIO BENEDITO DOS SANTOS	R\$ 0,00	0,00000000%
			SORVETERIA CREME MEL S.A.	R\$ 3,00	0,00000381%
			VARGEM GRANDE PARTICIPACOES S.A.	R\$ 78.840.987,00	99,999996%
4	DISTRIBUIÇÃO DE CONGELADOS BRASIL SA	R\$ 200.000,00	ANDRE MURILO ALVES DO NASCIMENTO	R\$ 200.000,00	100,00%
			ANTONIO BENEDITO DOS SANTOS		
5	CMZ GESTÃO E SERVIÇOS SA	R\$ 100,00	ANDRE MURILO ALVES DO NASCIMENTO	R\$ 100,00	100,00%
			ANTONIO BENEDITO DOS SANTOS		

Posteriormente as recuperandas encaminharam, recentemente, conforme já requisitado anteriormente e reiterado na reunião presencial realizada no dia 31/01/2022, o organograma da estrutura societária, com indicação de acionistas, conforme segue:

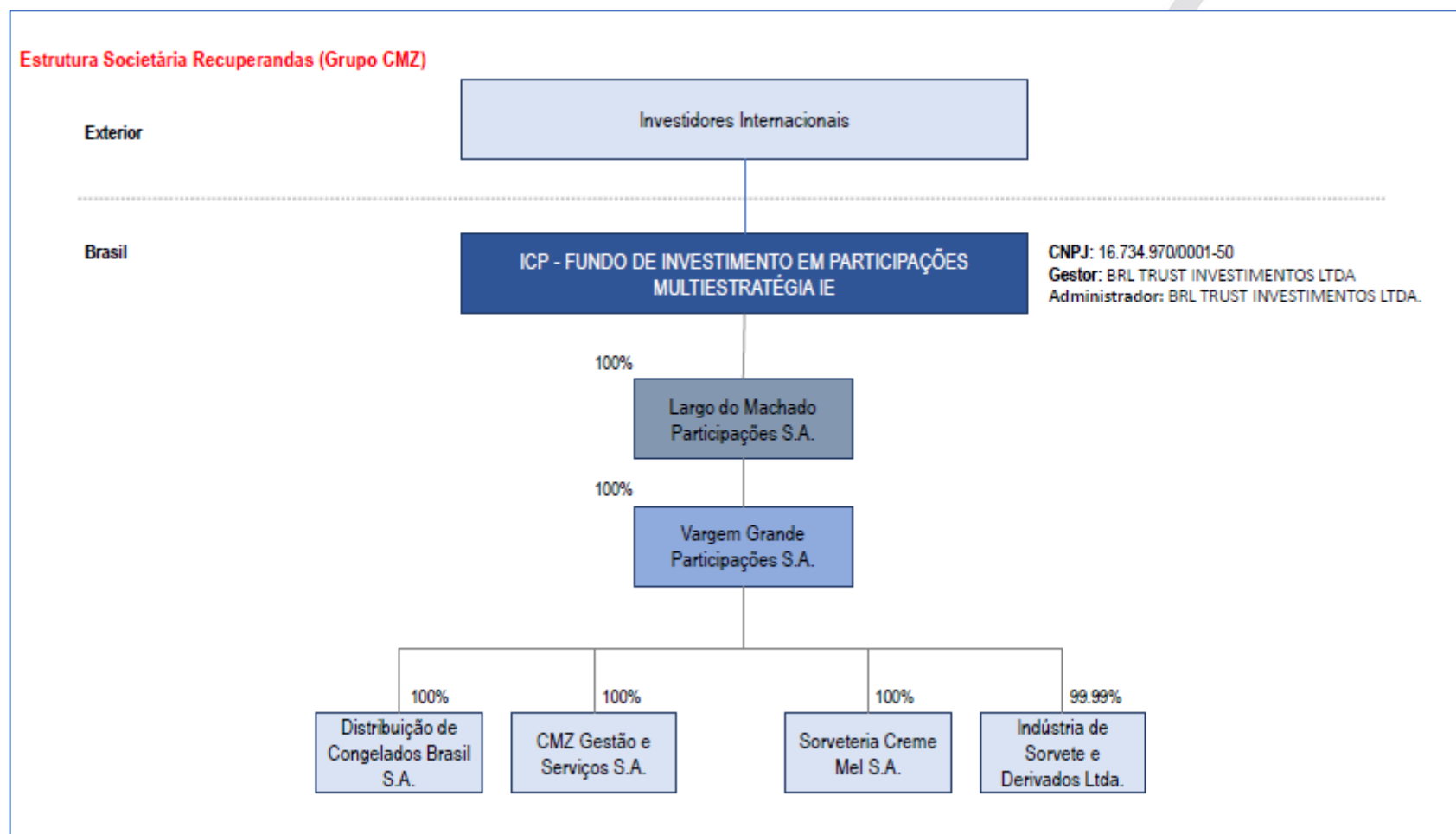

Em resposta parcial ao 8º Termo de Diligência, na data de 02/02/2022, as recuperandas informaram o seguinte organograma interno:

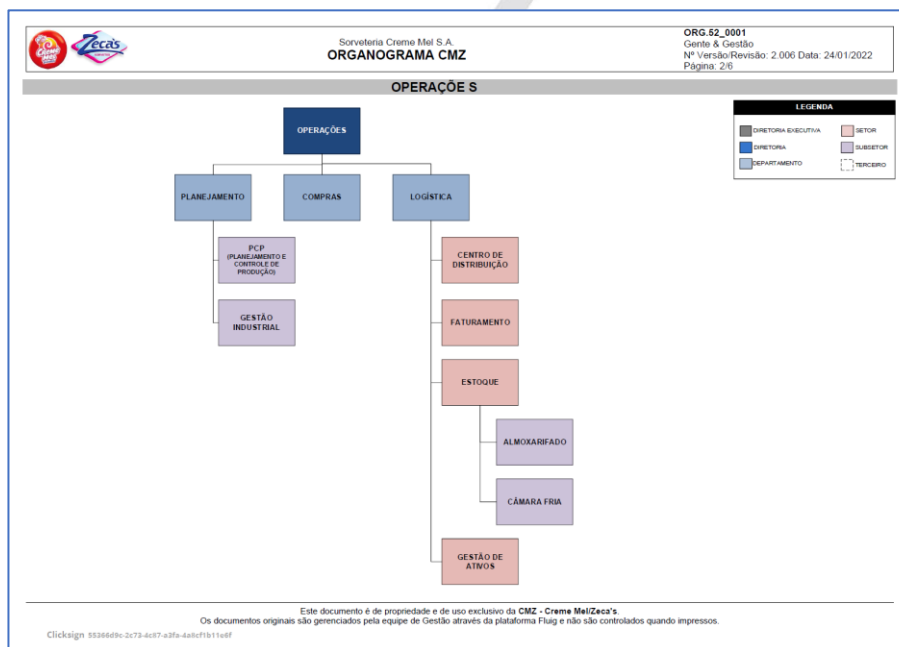
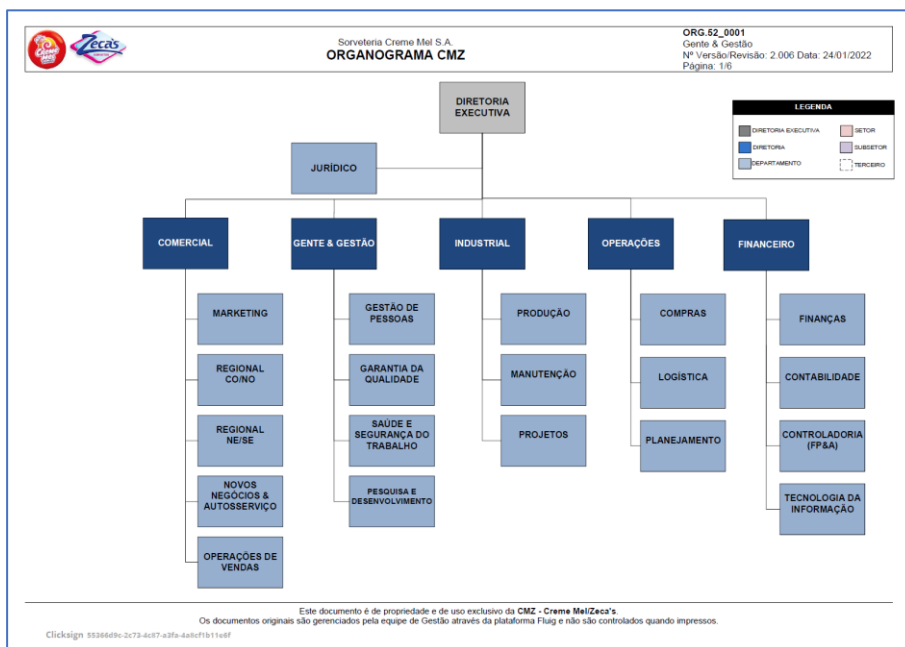

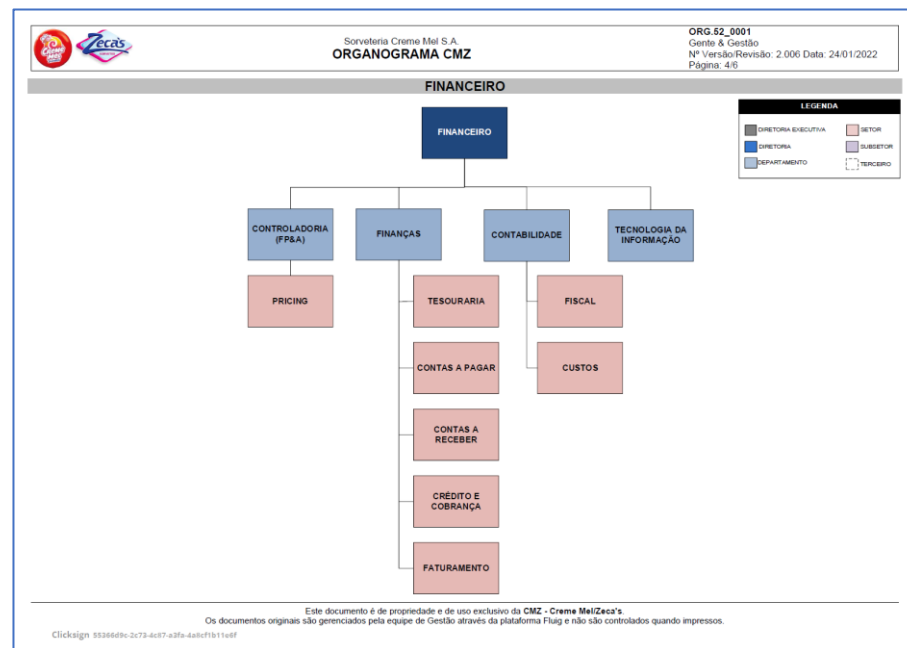
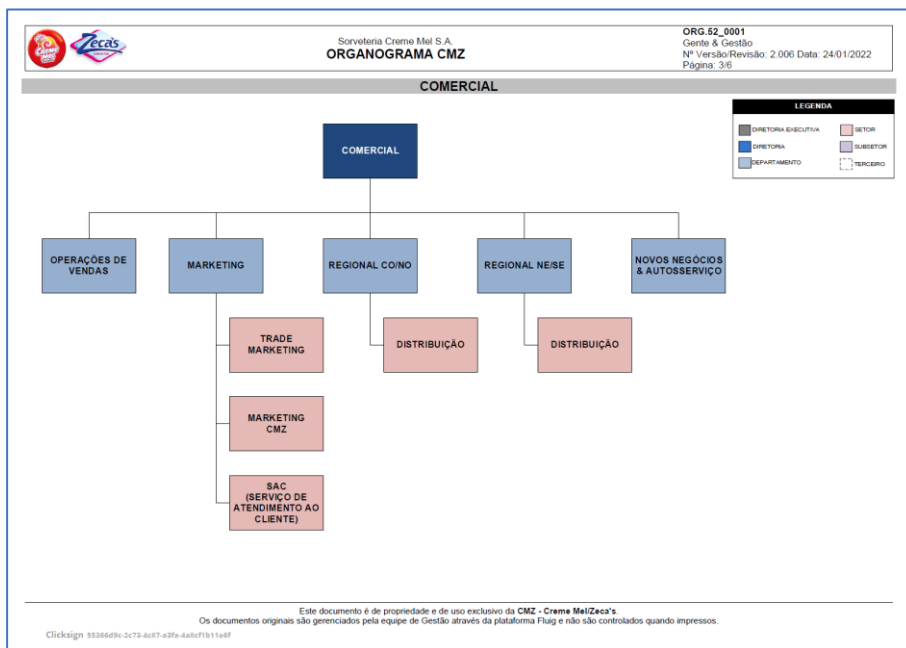

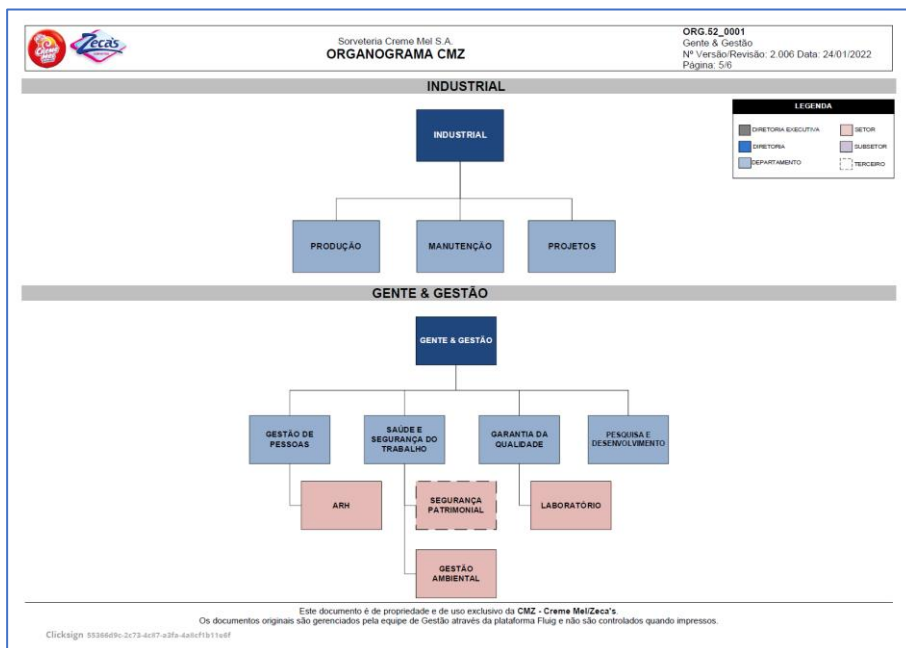

Sorveteria Creme Mel S.A.
ORGANOGRAMA CMZ

ORG.52_0001
Gente & Gestão
Nº Versão/Revisão: 2.006 Data: 24/01/2022
Página: 6/6

Considerações:

- A CMZ segue um organograma corporativo onde todas as diretorias, departamentos, setores e subsetores detalhados, se referem as empresas: Sorveteria Creme Mel, Indústria de Sorvetes e Distribuição de Congelados Brasil;
- A area administrativa é composta pelo departamento Financeiro e Gente e Gestão;

Thais Aparecida Santos

Thais Aparecida Santos
Diretora Gente & Gestão

Este documento é de propriedade e de uso exclusivo da CMZ - Creme Mel/Zeca's.
Os documentos originais são gerenciados pela equipe de Gestão através da plataforma Flag e não são controlados quando impressos.

Clicksign 9336689c-2c73-4c87-a3fa-4a8cfb111eef

Clicksign Dados e horários em GMT -03:00 Brasília
Log gerado em 01 de fevereiro de 2022. Versão v1.8.0.

ORG.52_0001- Organograma CMZ - Jan 2022 V3.pdf
 Documento número #55366d9c-2c73-4c87-a3fa-4a8cf1b11e6f
 Hash do documento original (SHA256): 3a53284f58d1bb3c73d0df5675a267c2c8d5be1ed0d48b05812ecef58a159e7e

Assinaturas

 **Antonio Benedito dos Santos**
 CPF: 083.034.011-49
 Assinou em 01 fev 2022 às 09:42:44
 Emitido por Clicksign Gestão de documentos S.A.

Log

01 fev 2022, 07:51:56 Operador com email pollanacristina@cmz.com.br na Conta 3ac9cd96-9485-4c3c-bb27-92720a89c3c0 criou este documento número 55366d9c-2c73-4c87-a3fa-4a8cf1b11e6f. Data limite para assinatura do documento: 02 de fevereiro de 2022 (07:51). Finalização automática após a última assinatura: habilitada. Idioma: Português brasileiro.

01 fev 2022, 07:52:01 Operador com email pollanacristina@cmz.com.br na Conta 3ac9cd96-9485-4c3c-bb27-92720a89c3c0 adicionou à Lista de Assinaturas: antonio@cmz.com.br, para assinar, com os pontos de autenticação: email (via token); Nome Completo; CPF; endereço de IP. Dados informados pelo Operador para validação do signatário: nome completo Antonio Benedito dos Santos e CPF 083.034.011-49.

01 fev 2022, 09:42:44 Antonio Benedito dos Santos assinou. Pontos de autenticação: email antonio@cmz.com.br (via token), CPF informado: 083.034.011-49, IP: 177.51.106.170. Componente de assinatura versão 1.203.0 disponibilizado em <https://app.clicksign.com>.

01 fev 2022, 09:42:44 Processo de assinatura finalizado automaticamente. Motivo: finalização automática após a última assinatura habilitada. Processo de assinatura concluído para o documento número 55366d9c-2c73-4c87-a3fa-4a8cf1b11e6f.

ICP Brasil Documento assinado com validade jurídica.
 Para conferir a validade, acesse <https://validador.clicksign.com> e utilize a senha gerada pelos signatários ou envie este arquivo em PDF.
 As assinaturas digitais e eletrônicas têm validade jurídica prevista na Medida Provisória nº. 2200-2 / 2001

Este Log é exclusivo ao, e deve ser considerado parte do, documento número 55366d9c-2c73-4c87-a3fa-4a8cf1b11e6f, com os efeitos prescritos nos Termos de Uso da Clicksign disponível em www.clicksign.com.

Clicksign 55366d9c-2c73-4c87-a3fa-4a8cf1b11e6f Página 1 de 1 do Log

Com objetivo de compreensão e entendimento sobre a composição societária e acionária das recuperandas, inclusive quanto ao aspecto organizacional, decisório e administrativo-financeiro, foram solicitadas maiores informações, conforme 12º Termo de Diligência:

Goiânia, 09 de fevereiro de 2022.

Aos Ilmos.
Sr. ANTONIO BENEDITO DOS SANTOS
Sr. ANDRÉ MURILO ALVES DO NASCIMENTO
 Representantes do GRUPO CMZ (em recuperação judicial)
 Goiânia-GO

ASSUNTO: 12º TERMO DE DILIGÊNCIA

Prezados Senhores,

No exercício das atribuições como Administrador Judicial nomeado na decisão de evento 4 proferida nos autos nº 5544051-37.2021.8.09.0051, referente Recuperação Judicial do GRUPO CMZ, em trâmite na 6ª Vara Cível da Comarca de Goiânia e nos termos do artigo 22, inciso I, alínea "d" e inciso II, alínea "a", da Lei nº 11.101/2005, **REQUEIRO as seguintes informações e documentos, de forma individualizada e consolidada:**

1. Contrato Social, Subscrição de Ações, Contratos e todos os demais instrumentos que demonstram a vinculação (composição acionária e societária entre si) das empresas do Grupo CMZ (Vargem Grande Participações S.A., inscrita no CNPJ sob n.º 18.321.956/0001-50; b) Sorveteria Creme Mel S.A., inscrita no CNPJ sob n.º 03.857.539/0001-50; c) Indústria de Sorvetes e Derivados Ltda, inscrita no

(82) 2020.2475 / (62) 99147-3559 - www.stenius.com.br - cinco@stenius.com.br 1 de 3
 Avenida Olinda, nº 960, Park Lozandes, Trade Tower - Sala 1704 - em Goiânia - GO - 74884-120

CNPJ sob n.º 01.238.035/0001-26; d) **Distribuição de Congelados Brasil S.A.**, inscrita no CNPJ sob n.º 26.661.766/0001-00 e, e) **CMZ Gestão e Serviços S.A.**, inscrita no CNPJ sob n.º 28.822.870/0001-65), conforme consta no organograma abaixo;

2. Toda a documentação jurídica (contratos, instrumentos, ajustes, etc) referente a vinculação do Grupo CMZ com o ICP - Fundo de Investimento em Participações Multiestratégia IE (Brasil) e os Investidores Internacionais (exterior), conforme consta no organograma abaixo:

Organograma do Grupo CMZ:

- Investidores Internacionais (Estrutura)
- ICP - FUNDO DE INVESTIMENTO EM PARTICIPAÇÕES MULTIESTRATEGIA (Estrutura)
- Vargem Grande Participações S.A. (100%)
 - Distribuição de Congelados Brasil S.A. (100%)
 - CMZ Gestão e Serviços S.A. (100%)
 - Sorveteria Creme Mel S.A. (100%)
 - Indústria de Sorvetes e Derivados Ltda (80%)

Esclareço que as informações ora requisitadas deverão ser remetidas, impreterivelmente, até o dia **20.02.2022**, para o e-mail cinco@stenius.com.br, sendo os documentos em formato pdf, os textos em formato doc e as planilhas eletrônicas em formato xls, todos editáveis.

(82) 2020.2475 / (62) 99147-3559 - www.stenius.com.br - cinco@stenius.com.br 2 de 3
 Avenida Olinda, nº 960, Park Lozandes, Trade Tower - Sala 1704 - em Goiânia - GO - 74884-120

Quaisquer informações complementares poderão ser obtidas pelos telefones (62) 2020.2475/ (62) 99147.3559 ou pelos e-mails assessoriacincos@stenius.com.br/cincos@stenius.com.br.

Atenciosamente,

Assessor: Stenius Lacerda Bastos
Assessor: Stenius Lacerda Bastos
CINCOS CONSULTORIA ORGANIZACIONAL LTDA
STENIUS LACERDA BASTOS
Administrador Judicial

(82) 2020.2475 / (62) 99147-3559 - www.stenius.com.br - cinco@stenius.com.br 3 de 3
 Avenida Olinda, nº 960, Park Lozandes, Trade Tower - Sala 1704 - em Goiânia - GO - 74884-120

O **GRUPO CMZ** informou que desde o protocolo do pedido de recuperação judicial nenhuma espécie de alteração da atividade empresarial, alteração da estrutura societária e dos órgãos de administração, nem mesmo abertura ou fechamento de estabelecimentos.

Requerido foi informado que as dependências de funcionamento do **GRUPO CMZ** se encontram estabelecidas nos seguintes endereços:

Imóveis Alugados			
Proprietários	Unidade	Descrição imóvel	Localidade
COOPER MAX DO BRASIL	Vitória da Conquista	Câmara fria, sala Adm e estacionamento	R G DT IND IMBORES, Nº 1180, Galpão 1, Sala A, Lagoa das Flores, CEP 45007-050
JB IMOVEIS	Goiânia	Parte do patio anexo ao terreno próprio de Goiânia	Av. Bandeirantes, Nº 1961, Jd. Petrópolis, CEP 74460-190
NOVA AUGSUE BRASILIA	Brasília	Câmara fria, sala Adm, galpão para conservadoras e estacionamento	ST SAI, S/N, Trecho 10, Lt.05, CEP 71208-900
Urbana Imóveis	Brasília	Sala para equipe comercial de Brasília	Av. Pau Brasil. Edifício Business - Aguas Claras DF
LOPES COELHO ADVOGADOS ASSOCIADOS	Betim	Sala comercial DCB BH	Rua Ulhoa Cintra Sala 711 N 50 30150-230 Belo Horizonte - MG
SP EMPREENDIMENTOS	Recife	Câmara fria, galpão materia prima, salas Adm, estacionamento e industria	Av. Gov. Nilo Coelho, 417 - Distrito Industrial, Abreu e Lima - PE, 53520-810
JOAO BENICIO BARBOSA DA SILVA NETO	Recife	Sala comercial DCB Paulista	Av. Antonio Cabral de Souza N 171 Nobre Paulista - PE
L.A.C. Administradora de Imóveis Eireli	Onix/Goiânia	2 andares de escritorio administrativo	R. T-37, 3000 - St. Bueno, Goiânia - GO, 74230-022
AGF Empreendimentos Imobiliários	Paulista/PE	sala comercial	Av. Dr. Claudio José Gueiros Leite, nº6768, loja 21 - N. Sra. do Ó, Paulista/PE
Imóveis Próprios			
	Unidade	Descrição imóvel	Localidade
Imóvel próprio	Goiânia	Imóvel comercial composto de 8 lotes com área total de 6.675 M², e área construída de 6.533,73 M². + Imóvel comercial composto de 4 lotes com área total de 1.680M², área construída de 700 M². (Rua Everest) Antiga fábrica de sorvetes Creme Mel. Possui câmara fria, sala Adm, galpão para freezers e estacionamento.	Av. Bandeirante com Mont Branco Qd 63 Lts 1 ao 4 , 7, 8, 9 e 10 - Jardim Petrópolis (e Rua Everest Qd 64 Lts 9-10-11 e 12 Jardim Petropolis)

Na inspeção realizada na unidade fabril de Abreu e Lima-PE, nos dias 23 a 25/11/2021, foi constatado o pleno funcionamento das atividades industriais do **GRUPO CMZ**. Seguem os registros fotográficos:







Na inspeção realizada na sede administrativa do **GRUPO CMZ**, localizada na Rua T-37, n.º 2982, Setor Bueno, Edifício Ônix Bueno Residence (cobertura), em Goiânia, onde, fora realizada a reunião de trabalho por este Administrador Judicial, no dia 11/11/2021, foi constatado que se encontra em funcionamento estrutura de gerenciamento e comando empresarial, com os seguintes setores e departamentos: contabilidade, marketing, televendas, compras, recursos humanos, financeiro, operações, jurídico e informática.

Constatamos ainda que, embora o nome do prédio/edifício conste a expressão “*residence*” se trata de estrutura com espaço administrativo, financeiro e estratégico, com acesso e espaço de “*coworking*”, exclusivo para tal finalidade. Seguem registros fotográficos:





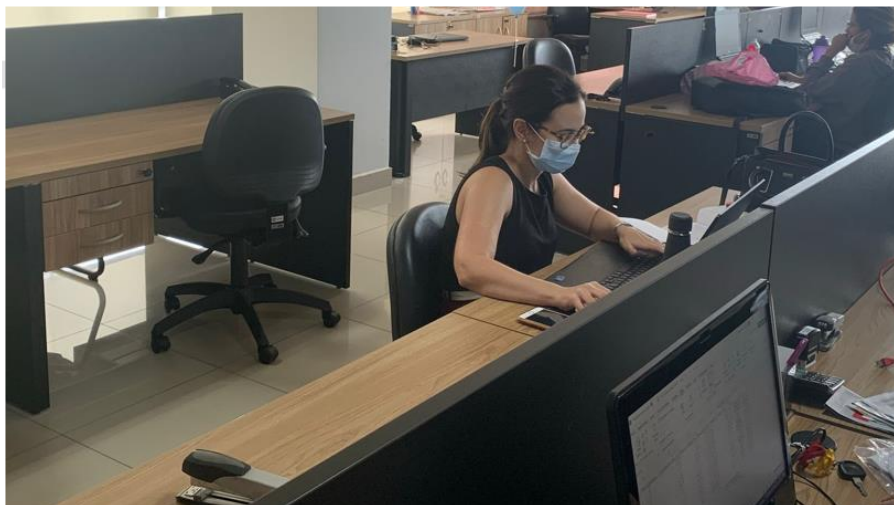

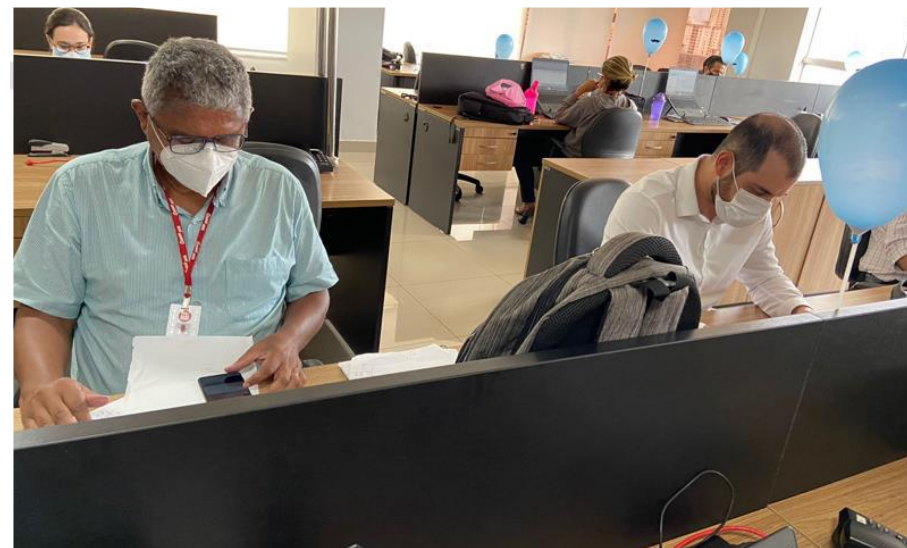

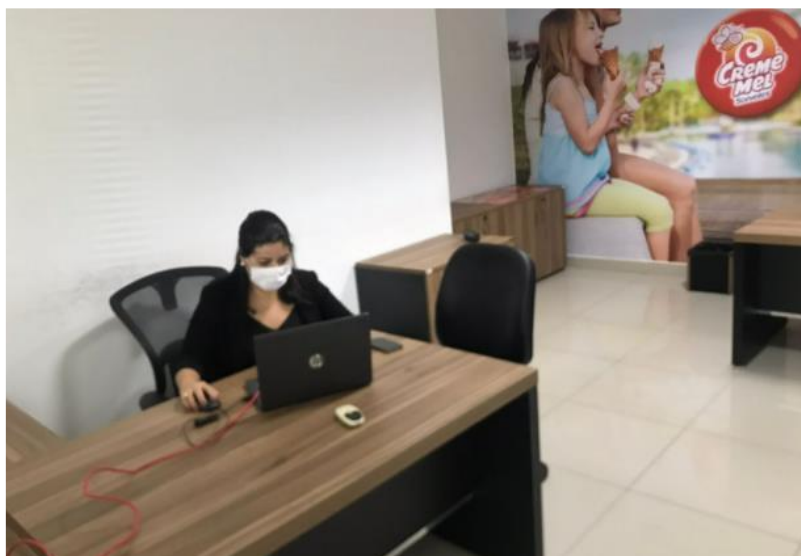
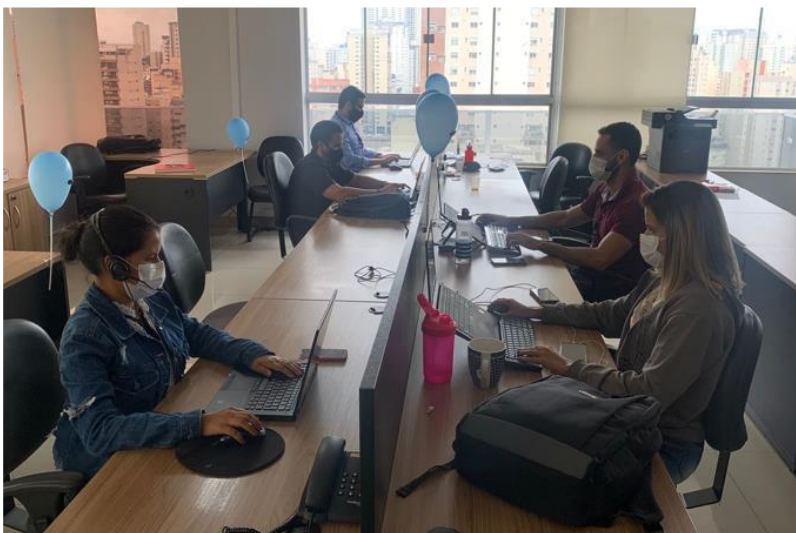



Na inspeção realizada na fábrica localizada na Avenida Bandeirantes, n.º 1961, Jardim Petrópolis, em Goiânia–GO, foi constatado o pleno funcionamento do Centro de Distribuição do **GRUPO CMZ**, com instalação de câmaras frias, funcionários de logística e gestão. Seguem registros fotográficos:













5 PRIMEIRO EDITAL DE RELAÇÃO DE CREDITORES, QUADRO GERAL DE CREDITORES, HABILITAÇÕES E DIVERGÊNCIAS E CORRESPONDÊNCIAS

Realizada a publicação do 1º Edital, conforme se verifica no evento 49, abaixo transcrito:

ANO XIV - EDIÇÃO Nº 355 - SEÇÃO I - 09.0051
 Disponibilização quinta-feira, 11/11/2021
 Publicação sexta-feira, 12/11/2021

COMARCA DE GOIÂNIA

**EDITAL
 RECUPERAÇÃO JUDICIAL**

PROFICOLFO: 584601-37.2021.8.09.0051
 NATUREZA: RECUPERAÇÃO JUDICIAL
 REQUERENTE: VAREM GRANDE PARTICIPAÇÕES S.A. + SOCIEDADES CONTROLADAS
 VALOR DA CAUSA: R\$ 86.758.825,42

O Juiz de Direito da 6ª Vara Cível da comarca de Goiânia-GO, no uso de suas atribuições legais (art. 52, §1º da Lei nº 11.101/2005) FAZ SABER, a quem possa interessar, que Vargem Grande Participações S.A., inscrita no CNPJ sob nº 18.321.956/0001-50, com sede estatutária na Avenida Bandeirantes, nº 1961, sala 01, Jardim Petrópolis, em Goiânia-GO, CEP 74.460-190 ("VARGEM GRANDE" ou "CONTROLADORA"), e sociedades controladas, a saber: Sorvetaria Creme Mel S.A., inscrita no CNPJ sob nº 03.857.539/0001-50, com sede estatutária na Avenida Bandeirantes, nº 1961, Jardim Petrópolis, em Goiânia-GO, CEP 74.460-190 ("CREME MEL"); Indústria de Sorvetes e Derivados Ltda, inscrita no CNPJ sob nº 01.238.035/0001-26, com sede estatutária na Avenida Governador Nilo Coelho, s/n, quadra B, lote 5K, Distrito Industrial, em Abreu e Lima-PE, CEP 53.520-810 ("ZECCA'S"); Distribuição de Congelados Brasil S.A., inscrita no CNPJ sob nº 26.661.766/0001-00, com sede estatutária na Rua Curitiba, nº 816, sala 1104, Centro, em Belo Horizonte-MG, CEP 30.170-909 ("DCB"); CMZ Gestão e Serviços S.A., inscrita no CNPJ sob nº 28.822.870/0001-65, com sede estatutária na Rua Ulhoa Cintra, nº 50, sala 712, Santa Elgênia, Belo Horizonte-MG, CEP 30.150-290 ("CMZ GESTÃO"), todas com principal estabelecimento na Rua 1.37, nº 2982, Setor Bueno, Edifício Ônix Bueno Residence (Cobertura), Goiânia-GO, CEP 74.230-022, que se denominaram em conjunto "GRUPO CMZ", ajuizaram pedido de RECUPERAÇÃO JUDICIAL, o qual está sendo processado nos autos nº 55444051-37.2021.8.09.0051 com as seguintes requerimentos, em resumo: a) deferimento do processo da Recuperação Judicial em consolidação processual e substancial, observando-se o disposto no artigo 52, da LRF, com a nomeação de Administrador Judicial; b) suspensão das ações e execuções, como estabelece o artigo 6º da LRF, consignando-se que é vedada a venda, retirada, retenção ou ocultação de quaisquer bens, valores e direitos das recuperadas, especialmente daqueles essenciais às atividades empresariais, na forma disposta no artigo 49, parágrafo 3º, da LRF; c) seja delimitado aos credores financeiros que se abstêm de praticar quaisquer atos de excussão, retenção, reposição ou amortização de bens e direitos creditórios ("recebíveis"), e, em tendo havido "auto pagamento", que procedam a devolução das respectivas quantias nas contas de titularidade do GRUPO CMZ, ou, em caráter subsidiário, em conta à disposição deste juízo, ao menos até que haja análise judicial dos requisitos de validade das garantias contratuais, autorizando-se que a respectiva decisão sirva de ofício; d) a dispensa da apresentação de condições negativas para exercício das atividades empresariais; e) a publicação do edital, observando-se o disposto no artigo 52, parágrafo 1º, inciso I, da LRF; f) a apresentação, no prazo legal, do PLANO DE RECUPERAÇÃO, prosseguindo-se nas demais fases processuais nos termos da Lei; g) o arquivamento em pasta própria, como documentos sigilosos, das relações de bens particulares dos administradores e controladora (art. 51, VI, da LRF), assim como da relação de funcionários e respectivos salários (art. 51, V, da LRF), observando-se proteção constitucional que assegura o sigilo e inviolabilidade de tais informações, inclusive por razões de segurança e de mercado (art. 5º, X, da CF); COMUNICAÇÃO ainda que verificado que a petição inicial cumpriu os pressupostos processuais genéricos e específicos e que foram agregados à inicial todos os documentos referenciados no artigo 51, da LRF, 11.101/2005 foi proferida decisão judicial, conforme consta no evento 4 do autos em epígrafe, nos seguintes termos: DEFIRO o processamento da recuperação judicial, em consolidação processual e

ANO XIV - EDIÇÃO Nº 355 - SEÇÃO I - 09.0051
 Disponibilização quinta-feira, 11/11/2021
 Publicação sexta-feira, 12/11/2021

substantial, das seguradas sociedades empresárias integrantes do denominado GRUPO CMZ: Vargem Grande Participações S.A., inscrita no CNPJ sob nº 18.321.956/0001-50, com sede estatutária na Avenida Bandeirantes, nº 1961, sala 01, Jardim Petrópolis, em Goiânia-GO, CEP 74.460-190 ("VARGEM GRANDE" ou "CONTROLADORA"), e sociedades controladas: Sorvetaria Creme Mel S.A., inscrita no CNPJ sob nº 03.857.539/0001-50, com sede estatutária na Avenida Bandeirantes, nº 1961, Jardim Petrópolis, em Goiânia-GO, CEP 74.460-190 ("CREME MEL"); Indústria de Sorvetes e Derivados Ltda, inscrita no CNPJ sob nº 01.238.035/0001-26, com sede estatutária na Avenida Governador Nilo Coelho, s/n, quadra B, lote 5K, Distrito Industrial, em Abreu e Lima-PE, CEP 53.520-810 ("ZECCA'S"); Distribuição de Congelados Brasil S.A., inscrita no CNPJ sob nº 26.661.766/0001-00, com sede estatutária na Rua Curitiba, nº 816, sala 1104, Centro, em Belo Horizonte-MG, CEP 30.170-909 ("DCB"); CMZ Gestão e Serviços S.A., inscrita no CNPJ sob nº 28.822.870/0001-65, com sede estatutária na Rua Ulhoa Cintra, nº 50, sala 712, Santa Elgênia, Belo Horizonte-MG, CEP 30.150-290 ("CMZ GESTÃO"), todas com principal estabelecimento na Rua 1.37, nº 2982, Setor Bueno, Edifício Ônix Bueno Residence (Cobertura), Goiânia-GO, CEP 74.230-022. Foi nomeado como administrador judicial a pessoa jurídica Cincos Consultoria Organizacional Ltda, inscrita no CNPJ sob nº 19.688.356/0001-98, que tem como responsável técnico Stenius Lacerda Bastos, estabelecida na Avenida Olinda, nº 960 Park Lozandes, Trade Tower, Sala 1704, em Goiânia - GO, 74884-120, telefone (82) 39545554, e-mail: cincos@stenius.com.br e site: stenius@com.br, inscrita no Banco de Administradores Judiciais da Corregedoria Geral da Justiça de Goiás - BAJ, que deverá ser identificada da designação e, em 48 (quarenta e oito) horas, assinar, na sede do juízo, o termo de compromisso de bem e fielmente desempenhar a função e assumir todas as responsabilidades a ela inerentes. Fixado os honorários da administração judicial em quantia correspondente a 3,5% (três e meio por cento) do valor devido aos credores submetidos à recuperação judicial, conforme relatório apresentada pelas autoras da ação, a serem pagos em 36 (trinta e seis) parcelas iguais e mensais, até todo dia 10 de cada mês, a partir de 10 de novembro de 2021. Considero, para tanto, os valores máximos praticados em outros juízos desta comarca, o valor do passivo das empresas, sua capacidade de pagamento e o grau de complexidade dos trabalhos a serem desempenhados. A recuperação deverá arcar ainda com o custeio das despesas de transporte, hospedagem e alimentação do representante da administração judicial quando de seus deslocamentos para outras cidades do Estado ou para outras unidades da Federação e com a contratação de profissionais ou empresas especializadas para auxiliar a administração judicial no curso do procedimento, segundo eventuais necessidades por ela apontadas, conforme previsto no artigo 22, inciso I, alínea "h", da Lei nº 11.101/2005. Delimitando a suspensão de todas as ações ou execuções contra as devedoras, na forma do artigo 6º, da Lei nº 11.101/2005, permanecendo os respectivos autos no juízo onde se processam, ressalvadas as ações previstas nos parágrafos 1º, 2º e 3º do artigo 6º, e as relativas a créditos executados na forma dos parágrafos 3º e 4º do artigo 49, todos da legislação precedentemente mencionada. Consequentemente, fica deferido parcialmente o requerimento formulado no item "b", ao tempo em que determino a suspensão do curso da prescrição das obrigações das devedoras sujeitas ao regime da mencionada Lei, assim como à suspensão das execuções ajuizadas contra as devedoras, inclusive daquelas dos credores particulares dos sócios solidários, relativas a créditos ou obrigações sujeitas à recuperação judicial e, ainda, a proibição de qualquer forma de retenção, arresto, penhora, sequestro, busca e apreensão e constrição judicial ou extrajudicial sobre os bens das devedoras, oriunda de demandas judiciais ou extrajudiciais cujos créditos ou obrigações sujeitem-se à recuperação judicial, sendo tais determinações pelo prazo de 180 (cento e oitenta) dias, contados desde deferimento do processamento da recuperação, prorrogável por igual período, uma única vez, em caráter excepcional, desde que as devedoras não tenham concordado com a suspensão do lapso temporal. Independentemente, por ora, o pleito constante no item "c", tendo em vista que tais medidas, caso não estejam contempladas nas determinações contidas na deliberação do item "b", deverão ser analisadas de forma individual, mediante prévia comprovação e demonstração nos autos. Determinada a dispensa de apresentação de condições negativas para que as devedoras exerçam suas atividades, observado o disposto no parágrafo 3º do artigo 195 da Constituição da República e no artigo 69, da Lei nº 11.101/2005. Determinada às devedoras a apresentação de contas demonstrativas mensais enquanto perdurar a recuperação judicial, sob pena de destituição de seus administradores. Intendeu eletronicamente o Ministério Público e as Fazendas Públicas Nacional e de todos os Estados, Distrito Federal e Municípios em que as devedoras tiverem estabelecimento, a fim de que tomem conhecimento da recuperação judicial e informem eventuais créditos perante as devedoras, para divulgação aos demais interessados. As devedoras deverão apresentar o Plano de Recuperação Judicial, no prazo improrrogável de 60 (sessenta) dias da publicação da presente decisão, sob pena de convalidação em falência, nos termos do artigo 53, caput, da Lei nº 11.101/2005. Indeferido o pleito contido no item "g" para arquivamento em pasta própria, como documentos sigilosos, das relações de bens particulares dos administradores e controladora, assim como da relação de funcionários e respectivos salários, vez que não há tal previsão na legislação de regência. Determinado que as correspondências a serem enviadas aos credores pela Administração Judicial (art. 22, inciso I, alínea "a" da Lei nº 11.101/2005), assim como em todos os Editais e Avisos a serem publicados constem expressamente a qualificação completa das devedoras, com objetivo de cumprir rigorosamente o princípio da publicidade aos interessados e, ainda, que as referidas correspondências sejam enviadas aos credores por meio de carta registrada com A.R. (aviso de recebimento), mediante

ANO XIV - EDIÇÃO Nº 355 - SEÇÃO I - 09.0051
 Disponibilização quinta-feira, 11/11/2021
 Publicação sexta-feira, 12/11/2021

a devida comprovação e posterior juntada nos autos. Determinado que a Administração Judicial, além e dentre as informações a serem trazidas no seu primeiro relatório, averigue e inclua esclarecimentos sobre o atual funcionamento das empresas requerentes, com informações sobre a inexistência de empregados, averigação de todas as dependências e atividades exercidas pelas devedoras, relacionadas aos objetivos sociais, com registro fotográfico e que seus relatórios mensais sejam juntados aos autos, imprimeiramente, até o final de cada mês subsequente. Oficiado ao Registro Público de Empresas de todas as sedes e filiais das devedoras e à Secretaria da Receita Federal do Brasil para anotação da recuperação judicial nos registros correspondentes. Determinada a expedição deste edital, nos termos do artigo 52, parágrafo 1º da Lei nº 11.101/2005. Relação nominal de credores, com discriminação do valor atualizado e a classificação de cada crédito em anexo. ADVERTÊNCIA: ficam advertidos quanto ao prazo de 15 (quinze) dias para que os credores não relacionados declarem seus créditos, ou, ainda, para aqueles cujos créditos relacionados apresentem divergências, na forma do art. 7º, §1º, da Lei 11.101/2005, que deverão ser apresentadas diretamente ao Administrador Judicial e, ainda, para o prazo de 30 (trinta) dias para apresentação de objeção ao plano de recuperação judicial a ser apresentado pela devedora nos termos do art. 55, da Lei 11.101/2005, contados da publicação da relação de credores de que trata o § 2º do art. 7º da Lei 11.101/05 ou do respectivo aviso de recebimento. E para que no futuro ninguém possa alegar ignorância ou desconhecimento, expediu-se o presente Edital, que será publicado e afixado uma via no Placar do Fórum local, nos termos da lei.

Goiânia, 8 de novembro de 2021.

José Ricardo M. Machado
 JUIZ DE DIREITO DA 6ª VARA CÍVEL

Relatório de Serviços e Despesas LÍQUA
Data: 22/08/2021 09:26

RELACÃO DE CREDORES CLASSE II - TITULARES DE CREDITOS QUODAMMODUM *** ***

#	Classe	Credor	CPF/CNPJ	Valor	Endereço	Endereço Eletrônico	Bairro	Cep	Cidade	UF
87	Classe II - Despesa com	Uniparc Informática Ltda	05.735460/0001	1.026,81	Avenida Saneamento	uniparc@uniparc.com.br	Santo Antonio	81220-348	Jacareacé	SC
88	Classe II - Despesa com	Metaco - De Brasil Indústria e Comércio Ltda	07.761056/0001	809,44	R. Marinho Correia, 125	info@metaco.com.br	Osório	91642-284	Osório	RS
89	Classe II - Despesa com	Rechts - Indústria, Importação e Exportação de Alimentos Ltda	12.180.000/0001	121.900,00	Rod. Manoel Ribas	rechts@rechts.com.br	Campanha	13450-000	Porto União	SP
90	Classe II - Despesa com	União de Municípios Roraima S/A	00.099.000/0001	807,91	R. Manoel Ribas, 1913-314	uniao@uniao.com.br	Crato	88815-190	Maracápolis	SC
91	Classe II - Despesa com	Insider Engenharia Ltda	08.009.000/0001	0,00	R. General Gama Cav. 11	insider@insider.com.br	Santana	61238-301	São Paulo	SP
92	Classe II - Despesa com	União de Municípios Roraima S/A	00.099.000/0001	106.976,14	Av. General Magalhães Pinheiro	uniao@uniao.com.br	Crato	11.500.000	Recife	PE
93	Classe II - Despesa com	Rechts - Indústria, Importação e Exportação de Alimentos Ltda	12.180.000/0001	26.793,97	R. Rabel Rodrigues Pontes, 81	rechts@rechts.com.br	Itapecuru	77133-550	Itapecuru	MA
94	Classe II - Despesa com	Operafal - Indústria e Marketing Ltda	15.624.000/0001	17.000,00	Rua Santa Fé, São Paulo, 42	operafal@operafal.com.br	Boa Vista	50010-515	Recife	PE
95	Classe II - Despesa com	Percepo - Comércio Ltda	11.233.000/0001	178,00	Praca Maria Otília, Nº 72	percepo@percepo.com.br	Vila Petrópolis	81213-080	São Paulo	SP
96	Classe II - Despesa com	Prati - Indústria e Comércio Ltda	188.026.276-09	8.734.538,00	Av. Manoel Ribas, 390	prati@prati.com.br	Taxim	69120-300	Recife	PE
97	Classe II - Despesa com	Percepo - Comércio Ltda	11.233.000/0001	58.023,30	R. Professor José Cavalcanti	percepo@percepo.com.br	Barro Preto	81213-010	Curitiba	PR
98	Classe II - Despesa com	Percepo - Comércio Ltda	11.233.000/0001	61.734,00	R. Professor José Cavalcanti	percepo@percepo.com.br	Barro Preto	81213-010	Curitiba	PR
99	Classe II - Despesa com	Percepo - Comércio Ltda	11.233.000/0001	9.738,00	Rod. Manoel Ribas, 390	percepo@percepo.com.br	Santana	69120-300	Recife	PE
100	Classe II - Despesa com	Percepo - Comércio Ltda	11.233.000/0001	2.026.000,00	Av. Manoel Ribas, 390	percepo@percepo.com.br	Santana	69120-300	Recife	PE
101	Classe II - Despesa com	Percepo - Comércio Ltda	11.233.000/0001	8.000,00	R. Manoel Ribas, 1913-314	percepo@percepo.com.br	Crato	11.500.000	Recife	PE
102	Classe II - Despesa com	Percepo - Comércio Ltda	11.233.000/0001	9.272,36	Imperial, 1580	percepo@percepo.com.br	São José	80000-300	Recife	PE

Relatório de Serviços e Despesas LÍQUA
Data: 22/08/2021 09:26

RELACÃO DE CREDORES CLASSE II - TITULARES DE CREDITOS QUODAMMODUM *** ***

#	Classe	Credor	CPF/CNPJ	Valor	Endereço	Endereço Eletrônico	Bairro	Cep	Cidade	UF
114	Classe II - Despesa com	Projetos e Engenharia E Comércio De Engenharia E Consultoria Ltda	13.294.327/0001	1.022,00	Av. São José, 166	projeto@projeto.com.br	Atalaia	81562-280	Itapira	SC
115	Classe II - Despesa com	Projetos e Engenharia E Comércio De Engenharia E Consultoria Ltda	13.294.327/0001	703,36	R. João Antonio, 1139	projeto@projeto.com.br	Atalaia	81562-280	Itapira	SC
116	Classe II - Despesa com	Projetos e Engenharia E Comércio De Engenharia E Consultoria Ltda	13.294.327/0001	922,36	Av. Manoel Ribas, 1913-314	projeto@projeto.com.br	Crato	11.500.000	Recife	PE
117	Classe II - Despesa com	Qualifica Laboratório E Consultoria Ltda	01.090.000/0001	1.385,51	Fernandes de Fátima, 42	qualifica@qualifica.com.br	Vila Rica	52145-235	Recife	PE
118	Classe II - Despesa com	Qualifica Laboratório E Consultoria Ltda	01.090.000/0001	10.403.026/0001	Av. Manoel Ribas, 390	qualifica@qualifica.com.br	Santana	69120-300	Recife	PE
119	Classe II - Despesa com	Qualifica Laboratório E Consultoria Ltda	01.090.000/0001	9.577,30	Rod. Manoel Ribas, 1913-314	qualifica@qualifica.com.br	Crato	11.500.000	Recife	PE
120	Classe II - Despesa com	Qualifica Laboratório E Consultoria Ltda	01.090.000/0001	17.268,00	Av. Manoel Ribas, 390	qualifica@qualifica.com.br	Santana	69120-300	Recife	PE
121	Classe II - Despesa com	Qualifica Laboratório E Consultoria Ltda	01.090.000/0001	178.903,11	R. Manoel Ribas, 1913-314	qualifica@qualifica.com.br	Crato	11.500.000	Recife	PE
122	Classe II - Despesa com	Qualifica Laboratório E Consultoria Ltda	01.090.000/0001	5.805,00	R. Manoel Ribas, 1913-314	qualifica@qualifica.com.br	Crato	11.500.000	Recife	PE
123	Classe II - Despesa com	Qualifica Laboratório E Consultoria Ltda	01.090.000/0001	58,80	Av. Manoel Ribas, 390	qualifica@qualifica.com.br	Santana	69120-300	Recife	PE
124	Classe II - Despesa com	Qualifica Laboratório E Consultoria Ltda	01.090.000/0001	1.310,60	Rod. Manoel Ribas, 1913-314	qualifica@qualifica.com.br	Crato	11.500.000	Recife	PE
125	Classe II - Despesa com	Qualifica Laboratório E Consultoria Ltda	01.090.000/0001	8.000,00	R. Manoel Ribas, 1913-314	qualifica@qualifica.com.br	Crato	11.500.000	Recife	PE
126	Classe II - Despesa com	Qualifica Laboratório E Consultoria Ltda	01.090.000/0001	8.000,00	R. Manoel Ribas, 1913-314	qualifica@qualifica.com.br	Crato	11.500.000	Recife	PE
127	Classe II - Despesa com	Qualifica Laboratório E Consultoria Ltda	01.090.000/0001	1.385,51	Fernandes de Fátima, 42	qualifica@qualifica.com.br	Vila Rica	52145-235	Recife	PE
128	Classe II - Despesa com	Qualifica Laboratório E Consultoria Ltda	01.090.000/0001	1.385,51	Fernandes de Fátima, 42	qualifica@qualifica.com.br	Vila Rica	52145-235	Recife	PE

Relatório de Serviços e Despesas LÍQUA
Data: 22/08/2021 09:26

RELACÃO DE CREDORES CLASSE II - TITULARES DE CREDITOS QUODAMMODUM *** ***

#	Classe	Credor	CPF/CNPJ	Valor	Endereço	Endereço Eletrônico	Bairro	Cep	Cidade	UF
129	Classe II - Despesa com	Santus - Comércio e Serviços Ltda	40.804.902/0001	1.648,00	Av. Olinda, 145	contato@santus.com.br	Vila Olinda	13163-000	Olinda	PE
130	Classe II - Despesa com	Santus - Comércio e Serviços Ltda	40.804.902/0001	2.360,00	R. Manoel Ribas, 390	contato@santus.com.br	Santana	69120-300	Recife	PE
131	Classe II - Despesa com	Santus - Comércio e Serviços Ltda	40.804.902/0001	28.392,00	Alameda Cavali, 125 Sala 1133	contato@santus.com.br	Alfama	69120-300	Recife	PE
132	Classe II - Despesa com	Santus - Comércio e Serviços Ltda	40.804.902/0001	16.648,14	Via Santa Fé, 2986	contato@santus.com.br	Boa Vista	50110-515	Recife	PE
133	Classe II - Despesa com	Santus - Comércio e Serviços Ltda	40.804.902/0001	3.552,56	Rod. Manoel Ribas, 1913-314	contato@santus.com.br	Crato	11.500.000	Recife	PE
134	Classe II - Despesa com	Santus - Comércio e Serviços Ltda	40.804.902/0001	11.202,00	Rua De Candeias, 730	contato@santus.com.br	São José	52023-055	Recife	PE
135	Classe II - Despesa com	Santus - Comércio e Serviços Ltda	40.804.902/0001	61.761,36	Rod. Manoel Ribas, 1913-314	contato@santus.com.br	Crato	11.500.000	Recife	PE
136	Classe II - Despesa com	Santus - Comércio e Serviços Ltda	40.804.902/0001	2.208,00	Alameda Cavali, 125, 21-A	contato@santus.com.br	Alfama	69120-300	Recife	PE
137	Classe II - Despesa com	Santus - Comércio e Serviços Ltda	40.804.902/0001	10.302,70	Av. Estrela Branca, 757	contato@santus.com.br	Santana	69120-300	Recife	PE
138	Classe II - Despesa com	Santus - Comércio e Serviços Ltda	40.804.902/0001	20.800,00	Rua Alameda De Oliveira, 81	contato@santus.com.br	Itapecuru	77133-550	Recife	PE
139	Classe II - Despesa com	Santus - Comércio e Serviços Ltda	40.804.902/0001	2.278,56	Av. Manoel Ribas, 1913-314	contato@santus.com.br	Crato	11.500.000	Recife	PE
140	Classe II - Despesa com	Santus - Comércio e Serviços Ltda	40.804.902/0001	10.302,70	R. Manoel Ribas, 390	contato@santus.com.br	Santana	69120-300	Recife	PE
141	Classe II - Despesa com	Santus - Comércio e Serviços Ltda	40.804.902/0001	28.392,00	Alameda Cavali, 125 Sala 1133	contato@santus.com.br	Alfama	69120-300	Recife	PE
142	Classe II - Despesa com	Santus - Comércio e Serviços Ltda	40.804.902/0001	16.648,14	Via Santa Fé, 2986	contato@santus.com.br	Boa Vista	50110-515	Recife	PE
143	Classe II - Despesa com	Santus - Comércio e Serviços Ltda	40.804.902/0001	3.552,56	Rod. Manoel Ribas, 1913-314	contato@santus.com.br	Crato	11.500.000	Recife	PE
144	Classe II - Despesa com	Santus - Comércio e Serviços Ltda	40.804.902/0001	11.202,00	Rua De Candeias, 730	contato@santus.com.br	São José	52023-055	Recife	PE
145	Classe II - Despesa com	Santus - Comércio e Serviços Ltda	40.804.902/0001	61.761,36	Rod. Manoel Ribas, 1913-314	contato@santus.com.br	Crato	11.500.000	Recife	PE

Relatório de Serviços e Despesas LÍQUA
Data: 22/08/2021 09:26

RELACÃO DE CREDORES CLASSE II - TITULARES DE CREDITOS QUODAMMODUM *** ***

#	Classe	Credor	CPF/CNPJ	Valor	Endereço	Endereço Eletrônico	Bairro	Cep	Cidade	UF
146	Classe II - Despesa com	Yogite - Indústria Ltda	02.028.000/0001	222.108,00	Ltda Paralela Fátima, 164	yogite@yogite.com.br	Cocoró	08923-000	São Bernardo do Rio	SP
147	Classe II - Despesa com	Yogite - Indústria Ltda	02.028.000/0001	10.570,00	R. Manoel Ribas, 390	yogite@yogite.com.br	Santana	69120-300	Recife	PE
148	Classe II - Despesa com	Yogite - Indústria Ltda	02.028.000/0001	1.378,00	Rod. Manoel Ribas, 1913-314	yogite@yogite.com.br	Crato	11.500.000	Recife	PE
149	Classe II - Despesa com	Yogite - Indústria Ltda	02.028.000/0001	22.864,00	Rod. Manoel Ribas, 1913-314	yogite@yogite.com.br	Crato	11.500.000	Recife	PE
150	Classe II - Despesa com	Yogite - Indústria Ltda	02.028.000/0001	11.312,20	Av. Manoel Ribas, 390	yogite@yogite.com.br	Santana	69120-300	Recife	PE
151	Classe II - Despesa com	Yogite - Indústria Ltda	02.028.000/0001	70.203.548,00	Rod. Manoel Ribas, 1913-314	yogite@yogite.com.br	Crato	11.500.000	Recife	PE

ANO XV - EDIÇÃO Nº 3351 - SEÇÃO II Disponibilização: quinta-feira, 11/11/2021 Publicação: sexta-feira, 12/11/2021

PROPOSTA DE SERVIÇOS DE TI
CNPJ: 08.823.083/01-62

LISTA V - CREDENCIAMENTO DE EMPRESAS DE TI PARA O CENSO DE TI DO GOV. DE GOIÁS

#	Classe	Empresa	CNPJ/CPF	Valor	Endereço	Endereço Eletrônico	Nome	Cep	Cidade	UF
1	Classe V - Consultoria	Banco Votorara S.A	02.232.880/0002-00	3.000.000,00	Av. Paulista, 1743	www.votorara.com.br	Bela Vista	05313-300	São Paulo	SP
2	Classe V - Consultoria	Paraná Telenet S.A	02.089.150/0012-08	775.975,63	Horizonte S/Nº 1348	vt@vnet.com.br	Itaipava	13243-100	São Paulo	SP
Total (Contas)				3.000.000,00						

* A classificação será atribuída em caso de: (i) não atendimento das regras de contratação; (ii) ausência de habilitação e especificação dos parâmetros; (iii) não atendimento dos critérios estabelecidos no edital do licitante.

Assinado de forma digital por ANTONIO BENEDITO DOS SANTOS:083303401149
Data: 2021.10.17 11:22:59 -03'00'

Assinado de forma digital por ANDRE MURILO ALVES DO NASCIMENTO:02506804161
Data: 2021.10.17 11:24:05 -03'00'

Documento Assinado Digitalmente DI Eletrônico Asseso: www.tgpa.jus.br 94 de 156

ANO XV - EDIÇÃO Nº 3351 - SEÇÃO II Disponibilização: quinta-feira, 11/11/2021 Publicação: sexta-feira, 12/11/2021

PROPOSTA DE SERVIÇOS DE TI
CNPJ: 08.823.083/01-62

RELACIONAMENTO DE EMPRESAS DE TI PARA O CENSO DE TI DO GOV. DE GOIÁS

#	Classe	Empresa	CNPJ/CPF	Valor	Endereço	Endereço Eletrônico	Nome	Cep	Cidade	UF
1	Classe V - Consultoria	Paraná Telenet S.A	02.089.150/0012-08	775.975,63	Horizonte S/Nº 1348	vt@vnet.com.br	Itaipava	13243-100	São Paulo	SP
Total (Contas)				775.975,63						

* A classificação será atribuída em caso de: (i) não atendimento das regras de contratação; (ii) ausência de habilitação e especificação dos parâmetros; (iii) não atendimento dos critérios estabelecidos no edital do licitante.

Assinado de forma digital por ANTONIO BENEDITO DOS SANTOS:083303401149
Data: 2021.10.17 11:25:18 -03'00'

Assinado de forma digital por ANDRE MURILO ALVES DO NASCIMENTO:02506804161
Data: 2021.10.17 11:25:33 -03'00'

Documento Assinado Digitalmente DI Eletrônico Asseso: www.tgpa.jus.br 95 de 156

ANO XV - EDIÇÃO Nº 3351 - SEÇÃO II Disponibilização: quinta-feira, 11/11/2021 Publicação: sexta-feira, 12/11/2021

PROPOSTA DE SERVIÇOS DE TI
CNPJ: 08.823.083/01-62

LISTA V - CREDENCIAMENTO DE EMPRESAS DE TI PARA O CENSO DE TI DO GOV. DE GOIÁS

#	Classe	Empresa	CNPJ/CPF	Valor	Endereço	Endereço Eletrônico	Nome	Cep	Cidade	UF
1	Classe V - Consultoria	Banco Votorara S.A	02.232.880/0002-00	3.000.000,00	Av. Paulista, 1743	www.votorara.com.br	Bela Vista	05313-300	São Paulo	SP
2	Classe V - Consultoria	Paraná Telenet S.A	02.089.150/0012-08	775.975,63	Horizonte S/Nº 1348	vt@vnet.com.br	Itaipava	13243-100	São Paulo	SP
Total (Contas)				3.000.000,00						

* A classificação será atribuída em caso de: (i) não atendimento das regras de contratação; (ii) ausência de habilitação e especificação dos parâmetros; (iii) não atendimento dos critérios estabelecidos no edital do licitante.

Assinado de forma digital por ANTONIO BENEDITO DOS SANTOS:083303401149
Data: 2021.10.17 11:26:02 -03'00'

Assinado de forma digital por ANDRE MURILO ALVES DO NASCIMENTO:02506804161
Data: 2021.10.17 11:26:16 -03'00'

Documento Assinado Digitalmente DI Eletrônico Asseso: www.tgpa.jus.br 96 de 156

ANO XV - EDIÇÃO Nº 3351 - SEÇÃO II Disponibilização: quinta-feira, 11/11/2021 Publicação: sexta-feira, 12/11/2021

PROPOSTA DE SERVIÇOS DE TI
CNPJ: 08.823.083/01-62

RELACIONAMENTO DE EMPRESAS DE TI PARA O CENSO DE TI DO GOV. DE GOIÁS

#	Classe	Empresa	CNPJ/CPF	Valor	Endereço	Endereço Eletrônico	Nome	Cep	Cidade	UF
1	Classe V - Consultoria	Banco Votorara S.A	02.232.880/0002-00	3.000.000,00	Av. Paulista, 1743	www.votorara.com.br	Bela Vista	05313-300	São Paulo	SP
Total (Contas)				3.000.000,00						

* A classificação será atribuída em caso de: (i) não atendimento das regras de contratação; (ii) ausência de habilitação e especificação dos parâmetros; (iii) não atendimento dos critérios estabelecidos no edital do licitante.

Assinado de forma digital por ANTONIO BENEDITO DOS SANTOS:083303401149
Data: 2021.10.17 11:30:53 -03'00'

Assinado de forma digital por ANDRE MURILO ALVES DO NASCIMENTO:02506804161
Data: 2021.10.17 11:29:58 -03'00'

Documento Assinado Digitalmente DI Eletrônico Asseso: www.tgpa.jus.br 97 de 156

ANO XV - EDIÇÃO Nº 3351 - SEÇÃO II Disponibilização: quinta-feira, 11/11/2021 Publicação: sexta-feira, 12/11/2021

Relação Concursal - Classe II - TITULARES DE CREDITO EM LANCAMENTO REAL

Nº	Nome	Cidade	CPF/CNPJ	Valor	Endereço	Estado	CEP	Cidade	UF
1	Classificação: Luciano Azeite	Paulista	296.039.754-40	1.639.492,00	Rua Mariz de Azeite, 200	Terceira	50752-050	Recife	PE
2	Classificação: Genivaldo Azeite	Simão Dias	016.231.934-72	2.819.550,00	Rua Mariz de Azeite, 200	Terceira	50752-050	Recife	PE
Total Classificados				4.458.042,00					

Assinado de forma digital por ANTONIO BENEDITO DOS SANTOS:08303401149 Data: 2021.10.17 11:32:04 -03'00'

Assinado de forma digital por ANDRE MURILO ALVES DO NASCIMENTO:02506804161 Data: 2021.10.17 11:32:18 -03'00'

Documento Assinado Digitalmente DI Eletrônico: Assessor: www.igja.jus.br 72 de 156

ANO XV - EDIÇÃO Nº 3351 - SEÇÃO II Disponibilização: quinta-feira, 11/11/2021 Publicação: sexta-feira, 12/11/2021

Relação Concursal - Classe II - TITULARES DE CREDITO EM LANCAMENTO REAL

Nº	Nome	Cidade	CPF/CNPJ	Valor	Endereço	Estado	CEP	Cidade	UF
3	Classificação: Daniel Azeite	Paulista	016.231.934-72	2.819.550,00	Rua Mariz de Azeite, 200	Terceira	50752-050	Recife	PE
4	Classificação: Genivaldo Azeite	Simão Dias	016.231.934-72	2.819.550,00	Rua Mariz de Azeite, 200	Terceira	50752-050	Recife	PE
5	Classificação: Luciano Azeite	Paulista	296.039.754-40	1.639.492,00	Rua Mariz de Azeite, 200	Terceira	50752-050	Recife	PE

Documento Assinado Digitalmente DI Eletrônico: Assessor: www.igja.jus.br 72 de 156

ANO XV - EDIÇÃO Nº 3351 - SEÇÃO II Disponibilização: quinta-feira, 11/11/2021 Publicação: sexta-feira, 12/11/2021

Relação Concursal - Classe II - TITULARES DE CREDITO EM LANCAMENTO REAL

Nº	Nome	Cidade	CPF/CNPJ	Valor	Endereço	Estado	CEP	Cidade	UF
6	Classificação: Daniel Azeite	Paulista	016.231.934-72	2.819.550,00	Rua Mariz de Azeite, 200	Terceira	50752-050	Recife	PE
7	Classificação: Genivaldo Azeite	Simão Dias	016.231.934-72	2.819.550,00	Rua Mariz de Azeite, 200	Terceira	50752-050	Recife	PE
8	Classificação: Luciano Azeite	Paulista	296.039.754-40	1.639.492,00	Rua Mariz de Azeite, 200	Terceira	50752-050	Recife	PE

Documento Assinado Digitalmente DI Eletrônico: Assessor: www.igja.jus.br 74 de 156

ANO XV - EDIÇÃO Nº 3351 - SEÇÃO II Disponibilização: quinta-feira, 11/11/2021 Publicação: sexta-feira, 12/11/2021

Relação Concursal - Classe II - TITULARES DE CREDITO EM LANCAMENTO REAL

Nº	Nome	Cidade	CPF/CNPJ	Valor	Endereço	Estado	CEP	Cidade	UF
9	Classificação: Daniel Azeite	Paulista	016.231.934-72	2.819.550,00	Rua Mariz de Azeite, 200	Terceira	50752-050	Recife	PE
10	Classificação: Genivaldo Azeite	Simão Dias	016.231.934-72	2.819.550,00	Rua Mariz de Azeite, 200	Terceira	50752-050	Recife	PE
11	Classificação: Luciano Azeite	Paulista	296.039.754-40	1.639.492,00	Rua Mariz de Azeite, 200	Terceira	50752-050	Recife	PE

Documento Assinado Digitalmente DI Eletrônico: Assessor: www.igja.jus.br 75 de 156

ANO XIV - EDIÇÃO Nº 3361 - SEÇÃO II Disponibilização: quinta-feira, 11/11/2021 Publicação: sexta-feira, 12/11/2021

Grupo CMZ (Vagem Grande Participações S.A.; Sorvetaria Creme Mel S.A.; Indústria de Sorvetes e Derivados LTDA; Distribuição de Congelados Brasil S.A.; CMZ Gestão e Serviços S.A.)

Lista de Credenciados, Amis e Garantias

Credor	Linha	# Contrato	Exibente	Avulsa/Devedor Solidário/Garantidor
Direcional	Conta Garantida	0720119	Sorvetaria Creme Mel S.A.	Vagem Grande Participações S.A. Distribuição de Congelados Brasil S.A.
Direcional	Capital de Giro	881173	Distribuição de Congelados Brasil S.A.	Indústria de Sorvetes e Derivados Ltda Sorvetaria Creme Mel S.A. Vagem Grande Participações S.A.
Direcional	Capital de Giro	911207	Distribuição de Congelados Brasil S.A.	Vagem Grande Participações S.A.
Direcional	Capital de Giro	937283	Distribuição de Congelados Brasil S.A.	Vagem Grande Participações S.A.
Direcional	Conta Garantida	855121	Distribuição de Congelados Brasil S.A.	Vagem Grande Participações S.A.
FIDEJUAÇÃO	Conta Garantida	991221	CMZ Gestão e Serviços S.A.	Distribuição de Congelados Brasil S.A. Vagem Grande Participações S.A.
IRAJÁ	CCB	22388652	Sorvetaria Creme Mel S.A.	Indústria de Sorvetes e Derivados Ltda Vagem Grande Participações S.A. CMZ Gestão e Serviços S.A. Sorvetaria Creme Mel S.A.
IRAJÁ	CCB	13414938/ 25843404	Indústria de Sorvetes e Derivados	Vagem Grande Participações S.A. Distribuição de Congelados Brasil S.A. CMZ Gestão e Serviços S.A.
Sócia	Capital de Giro	9494367	Distribuição de Congelados Brasil S.A.	Indústria de Sorvetes e Derivados Ltda.
Sócia	Conta Garantida	10130	Distribuição de Congelados Brasil S.A.	Indústria de Sorvetes e Derivados Ltda.

Assinado eletronicamente pelo: ANTONIO BENEDITO DOS SANTOS 08330340 | 149 | CPF: 202.16.371.12742 | 02/01/2021

Assinado eletronicamente pelo: ANDRÉ MURILLO ALVES DO NASCIMENTO 05250680419 | CPF: 020.848.344-91 | 02/11/2021

Documento Assinado Digitalmente Di Eletrônico Assessor: www.liga.jus.br 98 de 156

O Quadro Geral de Credores concursais apresentado pelo **GRUPO CMZ** é composto por 476 (quatrocentos e setenta e seis) credores e valor total de R\$ 88.758.825,42 (oitenta e oito milhões, setecentos e cinquenta e oito mil, oitocentos e vinte e cinco reais e quarenta e dois centavos).

Classe	VARGEM GRANDE PARTICIPAÇÕES S.A.		SORVETERIA CREME MEL S.A.		INDÚSTRIA DE SORVETES E DERIVADOS LTDA		DISTRIBUIÇÃO DE CONGELADOS BRASIL S.A.		CMZ GESTÃO E SERVIÇOS S.A.		TOTAL DO GRUPO CMZ			
	Valor	Qtde	Valor	Qtde	Valor	Qtde	Valor	Qtde	Valor	Qtde	Valor	%	Qtde	%
I - Trabalhista	R\$ -	0	R\$ 2.145.219,01	34	R\$ 1.911.194,57	20	R\$ 1.382.528,99	9	R\$ 69.881,40	1	R\$ 5.508.823,97	6,21%	64	13,45%
II - Garantia Real	R\$ -	0	R\$ -	0	R\$ 15.318.900,00	2	R\$ -	0	R\$ -	0	R\$ 15.318.900,00	17,26%	2	0,42%
III - Quirografário	R\$ -	0	R\$ 8.058.902,55	86	R\$ 34.536.117,12	147	R\$ 23.354.559,91	37	R\$ 209.110,64	2	R\$ 66.158.690,22	74,54%	272	57,14%
IV - EPP/ME	R\$ -	0	R\$ 723.320,45	53	R\$ 691.740,09	80	R\$ 357.350,69	5			R\$ 1.772.411,23	2,00%	138	28,99%
TOTAL	R\$ -	0	R\$ 10.927.442,01	173	R\$ 52.457.951,78	249	R\$ 25.094.439,59	51	R\$ 278.992,04	3	R\$ 88.758.825,42	100%	476	100%

CREDORES POR QTDE

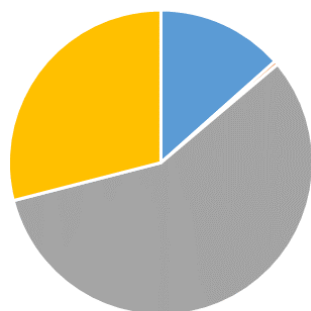

■ I - Trabalhista ■ II - Garantia Real ■ III - Quirografário ■ IV - EPP/ME

CREDORES POR CRÉDITO

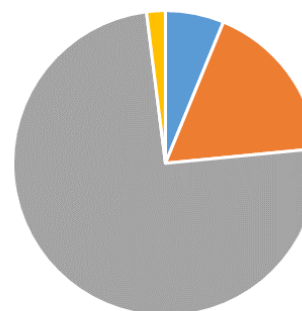



■ I - Trabalhista ■ II - Garantia Real ■ III - Quirografário ■ IV - EPP/ME

Em decorrência da publicação da 1ª relação de credores, foram apresentados até o presente momento 107 (cento e sete) pedidos de habilitações e/ou divergências de créditos:

Ord.	Requerente	CPF/CNPJ	Valor relacionado pela Recuperanda	Valor indicado pelo credor	Ord.	Requerente	CPF/CNPJ	Valor relacionado pela Recuperanda	Valor indicado pelo credor
1	ADALBERTO CORREIA E SILVA	599.795.261-49	R\$	198.626,04	54	JOSÉ NILTON DA COSTA OLIVEIRA	730.685.438-00		R\$ 326.696,40
2	ADILIO MARTINS DOS SANTOS	018.177.931-52	R\$	440.985,36	55	JOSÉ SILVESTRE DA SILVA	232.636.951-34		R\$ 186.512,81
3	AGNALDO SEMPLÍCIO CARNEIRO	920.863.651-87	R\$	336.514,98	56	KLEDIO FRANCISCO DE ASSIS ALVES SOUSA	725.221.193-20		R\$ 38.287,41
4	ALESSANDRO BARBOSA CORREDEIRA	995.240.741-68	R\$	219.960,13	57	KLEILTON DA PAZ	000.611.631-04		R\$ 15.698,06
5	ALEXANDRE LODERO CAMPOS	756.887.861-91	R\$	58.371,12	58	LEOMAR NOGUEIRA DA SILVA	875.270.811-04		R\$ 94.228,15
6	ALOISIO RAMOS SARAIVA	130.751.521-53	R\$	261.846,84	59	LEOSMAR ANTÔNIO DE FARIAS	276.326.521-91		R\$ 32.293,06
7	ALTAMIRO DE SOUZA MELLO	170.987.501,15	R\$	552.806,58	60	LOCALIZA FLEET S/A			?
8	ALUISIO RODRIGUES DE OLIVEIRA	016.109.411-28	R\$	50.422,65	61	LÚCIA ALMEIDA DA CUNHA	278.266.511-15		R\$ 25.924,69
9	AMADEU LUIZ CHAVES JUNIOR	000.950.841-42	R\$	35.737,40	62	LUIZ CARLOS GOMES DA SILVA	333.390.741-00		R\$ 134.213,36
10	ANATALINO ANTÔNIO VILAS BOAS JUNIOR	865.932.421-87	R\$	520.354,99	63	LUIZ CARLOS SALES DE LIMA	246.888.511-20		R\$ 192.849,32
11	ANDREZITO DE JESUS DOS SANTOS	350.961.955-20	R\$	149.082,66	64	MANIBON ALIMENTOS LTDA	01.949.444/0001-30		R\$ 3.550,55
12	AVAIR GOMES ABRENHOSA	246.930.571-34	R\$	220.636,38	65	MANOEL SILVESTRE FERNANDES	435.505.681-34		R\$ 163.061,45
13	BANCO BRADESCO	60.746.948/0001-12	R\$	1.511.880,00	66	MARCONDES CHAVEIRO DE SOUZA	908.873.791-68		R\$ 77.780,96
14	BANCO SOFISA S.A	60.889.128/0001-80	R\$	289.263,88	67	MARCOS CLEBE ALBERTO PEREIRA	998.265.691-00		R\$ 84.886,51
15	CARLOS CEZAR PINTO CIRQUEIRA	003.915.861-65	R\$	420.900,78	68	MARCOS SOARES NENES	019.091.901-95		R\$ 601.517,80
16	CARLOS HENRIQUE VIEIRA DOS SANTOS	039.940.461-90	R\$	51.648,31	69	MARCUS PAULO HENRIQUE FERREIRA	006.058.921-30		R\$ 125.434,09
17	CARLOS HUMBERTO DE OLIVEIRA	441.022.591-04	R\$	340.347,44	70	MAURO MOREIRA DA SILVA	422.761.281-00		R\$ 46.239,25
18	CLEDIONO MARCELINO DA SILVA	792.309.891-34	R\$	24.679,27	71	MOISES MARTINS FERRO NETO	730.473.251-20		R\$ 56.946,31
19	CLEOMAR MORAES GUINATI	837.230.721-00	R\$	346.667,99	72	MURILO IVO DA SILVA	044.419.041-42		R\$ 200.810,48
20	DARLAN MATIAS DA SILVA	021.352.061-30	R\$	239.691,73	73	NARCELIO ROCHA GOMES FILHO	030.079.741-94		R\$ 103.556,48
21	DIMILSON GOMES DE ANDRADE	70.724.471-00	R\$	52.175,29	74	NITERCY JOSÉ DE SOUSA	380.437.931-15		R\$ 187.898,70
22	DIVINO EUSTAQUE ALEIXO	277.945.041-04	R\$	407.946,75	75	ORLANDO DOS SANTOS	761.400.408-68		R\$ 446.968,17
23	EBA DISTRIBUIDORA LTDA	01.157.816/0001-47	R\$	532.461,00	76	OZEAS CANDIDO GOMES	043.575.741-53		R\$ 103.152,93
24	EDIVAN PEREIRA	860.851.231-91	R\$	1.513,54	77	PATRICIA NICOLETTA JANUARIO FAGUNDEZ	008.226.565-82		R\$ 26.055,00
25	EDUARDO CORREIA BORGES	960.520.901-20	R\$	249.728,69	78	PAULO ROBERTO DE OLIVEIRA E SILVA e SIMONE BARROSO DE MORAES OLIVEIRA E SILVA	198.035.754-49 e 448.210.934-72	R\$ 15.318.900,00	R\$ -
26	ELIAS JESUS DA COSTA	410.151.851-34	R\$	196.758,76	79	PLASTAMP INDÚSTRIA E COMÉRCIO DE PLÁSTICOS LTDA	53.513.230/0005-44	R\$ 2.598.044,90	R\$ 2.835.557,30
27	ELUS ENGENHARIA LIMP URBANA E SINALIZAÇÃO LTDA	01.459.413/0001-00	R\$	11.961,57	80	PNEUS VIA NOBRE LTDA	01.976.860/00001-28		R\$ 1.160,00
28	ELVIS LUCINDO DE OLIVEIRA	821.891.371-87	R\$	407.606,51	81	RODRIGO DE OLIVEIRA RIBEIRO	013.056.191-61		R\$ 46.097,93
29	EMIVALDO ROCHA CORDEIRO	282.119.101-44	R\$	22.609,36	82	SAMIR MAMED	106.890.864-47		R\$ 313.225,60
30	EVANDRO RIBEIRO DE SOUSA	512.273.401-59	R\$	45.618,54	83	SAMIRO PEREIRA DA SILVA	866.645.221-87		R\$ 111.244,50
31	EVANDRO TEIXEIRA DE MOURA	952.339.623-49	R\$	135.357,96	84	SANDRO DA COSTA DAHER	649.110.121-53		R\$ 60.718,99
32	EZEQUIAS SANTOS SILVA	177.061.303-04	R\$	251.289,53	85	S E BORGES COMÉRCIO DE PECAS E ACCESS LTDA	25.243.751/00001-60		R\$ 26.930,80
33	FERNANDO DA SILVA VIANA VIEIRA	033.213.901-83	R\$	76.081,29	86	SIDERLEI PEREIRA DOS SANTOS	905.569.411-87		R\$ 158.321,76
34	FÁBIO ROGÉRIO PINTO	887.738.171-04	R\$	394.027,91	87	SIMPRESS COMÉRCIO, LOCAÇÃO E SERVIÇOS LTDA	07.432.517/0001-07	R\$ 10.296,19	R\$ 30.162,99
35	FLORISVALDO VICENTE DE ALMEIDA	315.721.201-00	R\$	185.104,27	88	THIAGO TELES GOMES SILVA	010.267.611-90		R\$ 27.834,04
36	FRANCISCO DE OLIVEIRA SILVA	602.770.523-00	R\$	47.281,83	89	VALDEMAR FERREIRA REIS	534.621.571-91		R\$ 459.253,15
37	GLADSTON MANUEL PEREIRA	098.921.306-42	R\$	12.064,00	90	VANDERLI BARBOSA DOS SANTOS	380.430.331-53		R\$ 704.954,95
38	HERCILIO COSTA DOS SANTOS	006.754.171-20	R\$	236.878,98	91	VILMAR BATISTA DE SOUZA	792.172.221-00		R\$ 320.344,62
39	HILTON MARACAIPE DE OLIVEIRA	467.009.433-53	R\$	44.058,17	92	WALDEENE RAMOS DA FONSECA	267.787.931-04		R\$ 157.024,60
40	HIPERTRADE COMÉRCIO E REPRESENTAÇÃO EIRELI e L.E. DE J. CARNEIRO BASTOS LOGÍSTICA LTDA	29.699.002/00001-00 e 36.566.515/0001-09	R\$	320.304,00	93	WALISON DA SILVA NASCIMENTO BATISTA	025.273.171-97		R\$ 26.386,19
41	INTEGRATTO TECNOLOGIA SERVIÇOS LTDA	20.700.420/0001-98	R\$	12.900,12	94	WALTER ARAÚJO CANANEIA	426.756.691-72		R\$ 571.709,82
42	IRAM REINALDO PEREIRA	017.623.088-27	R\$	54.024,91	95	WELIO DA SILVA FERREIRA	011.845.601-61		R\$ 58.102,89
43	ISAÍAS TEODORO ALVES	766.898.401-15	R\$	310.704,10	96	WELLINGTON FELIPE DO NASCIMENTO	425.924.961-49		R\$ 147.645,06
44	ITÁU UNIBANCO S.A	60.701.190/0001-04	R\$ 10.635.668,06	2.901.839,42	97	WELVES KLEBER GUARDIANO	845.879.381-49		R\$ 339.716,28
45	IVAN ABREU HONORATO	577.454.631-49	R\$	394.352,13	98	WILLIAN DOS SANTOS	835.577.411-68		R\$ 54.689,05
46	JACKSON BARROS DA SILVA	704.585.451-04	R\$	48.746,26	99	WILLIAN HONOFRE ROSA	006.802.831-88		R\$ 142.260,87
47	JACKSON DE OLIVEIRA SOUZA	043.789.301-45	R\$	47.243,10	100	ALUBRA (GREDIENTES) S/A	03.645.657/0001-02		R\$ 1.260.035,15
48	JOÃO BATISTA FERNANDES	394.344.191-15	R\$	296.769,83	101	GELOPAR REFRIGERAÇÃO PARANAENSE LTDA	74.109.074/0001-60		R\$ 2.786,05
49	JOÃO ELION DE LIMA	402.936.531-00	R\$	163.061,45	102	HIDRELÉTRICA COM. VAREJISTA ATACADISTA MATERIAIS EIRELI	18.321.956/0001-50		R\$ 2.786,05
50	JOÃO LUIZ DE ALMEIDA	622.707.451-91	R\$	188.785,49	103	DIESELNORTE LTDA	10.782.589/0001-80	R\$ 4.826,73	R\$ -
51	JOÃO PEDRO BORGES	857.780.521-20	R\$	449.395,18	104	ESTAF EQUIPAMENTOS S.A	11.184.785/0007-01		R\$ 8.523,90
52	JOÃO SARDINHA DA COSTA	187.260.381-53	R\$	414.511,00	105	WALQUIRIA APRECIADA MIEELES DA SILVA			R\$ 8.500,00
53	JOSÉ EVANGELISTA DA SILVA	457.756.301-06	R\$	364.750,59	107	CENTRO AR COMPRIMIDO DO RECIFE LTDA	69.954.261/0001-47		R\$ 13.878,48

Nesse sentido, no intuito de proceder as verificações dos créditos, em atenção plena ao determinado no artigo 7º, §2º da Lei nº 11.101/2005 foram solicitadas às recuperandas informações, também, sobre os credores que apresentaram pedidos de habilitações e/ou divergências, conforme 4º e 9º Termos de Diligência:

<p style="text-align: center;"> Goiânia, 27 de dezembro de 2021.</p> <p>Aos Ilmos. Sr. ANTONIO BENEDITO DOS SANTOS Sr. ANDRÉ MURILO ALVES DO NASCIMENTO Representantes do GRUPO CMZ (em recuperação judicial) Goiânia-GO</p> <p>ASSUNTO: 4º TERMO DE DILIGÊNCIA</p> <p>Prezados Senhores,</p> <p>No exercício das atribuições como Administrador Judicial nomeado na decisão de evento 4 proferida nos autos nº 5544051-37.2021.8.09.0051, referente Recuperação Judicial do GRUPO CMZ, em trâmite na 6ª Vara Cível da Comarca de Goiânia e nos termos do artigo 22, inciso I, alínea "d" e inciso II, alínea "a", da Lei nº 11.101/2005, e para fins de verificação dos créditos (art. 7º, caput, §§ 1º e 2º da referida Lei), REQUEIRO:</p> <p>1) cópia dos livros contábeis, documentos comerciais e fiscais e outros, nos formatos pdf e xls (editáveis), e manifestação dessas empresas, referentes às habilitações e divergências em relação à 1ª lista de credores apresentadas perante este Administrador Judicial.</p> <p>Ressalto que, até o momento, foram apresentados 99 (noventa e nove) requerimentos, conforme relação que segue anexa,</p> <p style="text-align: center;"><small>(62) 2020.2475 / (62) 99147-3559 - www.stenius.com.br - cincos@stenius.com.br Avenida Olinda, nº 960, Park Lozandes, Trade Tower - Sala 1704 - em Goiânia - GO - 74884-120</small> 1 de 2</p>	<p style="text-align: center;"></p> <p>cujos respectivos documentos se encontram compartilhados na no link:</p> <p>Esclareço, por fim, que a documentação ora requisitada deverá ser remetida, impreterivelmente, até o dia 20.01.2022, para o e-mail cincos@stenius.com.br, sendo os documentos em formato pdf, os textos em formato doc e as planilhas eletrônicas em formato xls, todos editáveis.</p> <p>Quaisquer informações complementares poderão ser obtidas pelos telefones (62) 2020.2475 / (62) 99147.3559 ou pelos e-mails assessoriacincos@stenius.com.br / cincos@stenius.com.br.</p> <p>Atenciosamente,</p> <p style="text-align: center;"><small>Assinado em formato digital por STENIUS LACERDA STENIUS LACERDA BASTOS 438917231533 20201228111113 Data: 2021.12.27 10:52:49 AM CINCOS CONSULTORIA ORGANIZACIONAL LTDA STENIUS LACERDA BASTOS Administrador Judicial</small></p> <p style="text-align: center;"><small>(62) 2020.2475 / (62) 99147-3559 - www.stenius.com.br - cincos@stenius.com.br Avenida Olinda, nº 960, Park Lozandes, Trade Tower - Sala 1704 - em Goiânia - GO - 74884-120</small> 2 de 2</p>
--	--

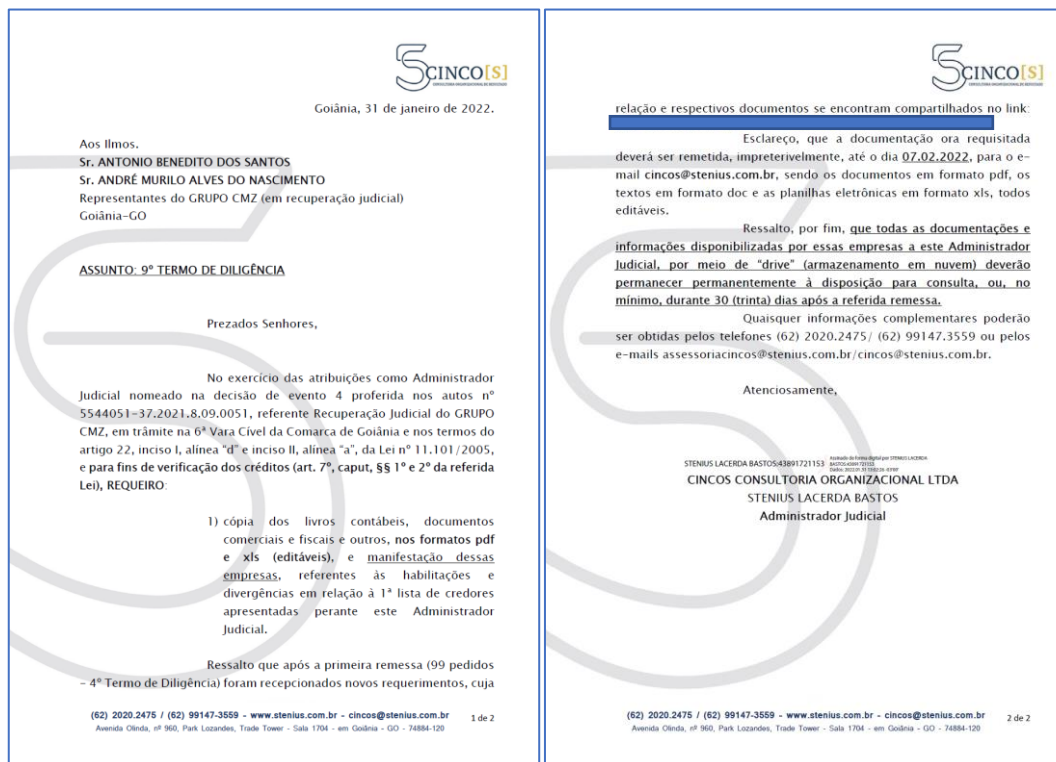

Registramos que, em cumprimento à determinação contida na decisão de deferimento e ao artigo 22, inciso I, alínea "a" da Lei nº 11.101/2005, foram encaminhadas correspondências aos credores, conforme comprovantes:

ECT - EMP. BRAS. DE CORREIOS E TELEGRAFOS
 AS: 16303393 - AC FLAMBOYANT - GO
 GOIANIA
 CNPJ..... 34028316764081 Ins Est.: 100548776
 COMPROVANTE DO CLIENTE (2a. Via)

Cliente..... STENIUS LACERDA BASTOS EIREL
 CNPJ/CPF..... 19688356000198

Movimento... 23/12/2021 Hora..... 12:17:39
 Caixa..... 103367746 Matricula... 83316264
 Lancamento... 008 Atendimento: 00004
 Modalidade: A Vista ID Tiquete: 2201482865

DESCRICAO	QTD.	PRECO(R\$)
CARTA REG AR A VIST	1	14,80+
Valor do Porte(R\$)...	14,80	
Cep Destino: 74843-510 (GD)		
Peso real (G).....	14	
Peso Tarifado:.....	0,014	
OBJETO=> BR204379417BR		
CARTA REG AR A VIST	1	14,80+
Valor do Porte(R\$)...	14,80	
Cep Destino: 44075-115 (BA)		
Peso real (G).....	14	
Peso Tarifado:.....	0,014	
OBJETO=> BR204379505BR		
CARTA REG AR A VIST	1	14,80+
Valor do Porte(R\$)...	14,80	
Cep Destino: 72011-000 (DF)		
Peso real (G).....	14	
Peso Tarifado:.....	0,014	
OBJETO=> BR204380415BR		
CARTA REG AR A VIST	1	14,80+
Valor do Porte(R\$)...	14,80	
Cep Destino: 74085-060 (GD)		
Peso real (G).....	14	
Peso Tarifado:.....	0,014	
OBJETO=> BR204380429BR		
CARTA REG AR A VIST	1	14,80+
Valor do Porte(R\$)...	14,80	
Cep Destino: 13070-070 (SP)		
Peso real (G).....	14	
Peso Tarifado:.....	0,014	
OBJETO=> BR204380432BR		
CARTA REG AR A VIST	1	14,80+
Valor do Porte(R\$)...	14,80	
Cep Destino: 89219-730 (SC)		
Peso real (G).....	14	
Peso Tarifado:.....	0,014	
OBJETO=> BR204380446BR		
CARTA REG AR A VIST	1	14,80+

Valor do Porte(R\$)...	14,80	
Cep Destino: 53030-230 (PE)		
Peso real (G).....	14	
Peso Tarifado:.....	0,014	
OBJETO=> BR204380450BR		
CARTA REG AR A VIST	1	14,80+
Valor do Porte(R\$)...	14,80	
Cep Destino: 53404-400 (PE)		
Peso real (G).....	14	
Peso Tarifado:.....	0,014	
OBJETO=> BR204380463BR		
CARTA REG AR A VIST	1	14,80+
Valor do Porte(R\$)...	14,80	
Cep Destino: 55590-000 (PE)		
Peso real (G).....	14	
Peso Tarifado:.....	0,014	
OBJETO=> BR204380477BR		
CARTA REG AR A VIST	1	14,80+
Valor do Porte(R\$)...	14,80	
Cep Destino: 12215-240 (SP)		
Peso real (G).....	14	
Peso Tarifado:.....	0,014	
OBJETO=> BR204380485BR		
CARTA REG AR A VIST	1	14,80+
Valor do Porte(R\$)...	14,80	
Cep Destino: 85960-000 (PR)		
Peso real (G).....	14	
Peso Tarifado:.....	0,014	
OBJETO=> BR204380494BR		
CARTA REG AR A VIST	1	14,80+
Valor do Porte(R\$)...	14,80	
Cep Destino: 75503-130 (GD)		
Peso real (G).....	14	
Peso Tarifado:.....	0,014	
OBJETO=> BR204380503BR		
CARTA REG AR A VIST	1	14,80+
Valor do Porte(R\$)...	14,80	
Cep Destino: 19053-680 (SP)		
Peso real (G).....	14	
Peso Tarifado:.....	0,014	
OBJETO=> BR204379519BR		
CARTA REG AR A VIST	1	14,80+
Valor do Porte(R\$)...	14,80	
Cep Destino: 70711-900 (DF)		
Peso real (G).....	14	
Peso Tarifado:.....	0,014	
OBJETO=> BR204380517BR		
CARTA REG AR A VIST	1	14,80+
Valor do Porte(R\$)...	14,80	
Cep Destino: 75503-130 (GD)		
Peso real (G).....	14	
Peso Tarifado:.....	0,014	
OBJETO=> BR204380525BR		
CARTA REG AR A VIST	1	14,80+
Valor do Porte(R\$)...	14,80	

Valor do Porte(R\$)...	14,80	
Cep Destino: 55590-000 (PE)		
Peso real (G).....	14	
Peso Tarifado:.....	0,014	
OBJETO=> BR204380534BR		
CARTA REG AR A VIST	1	14,80+
Valor do Porte(R\$)...	14,80	
Cep Destino: 30130-141 (MG)		
Peso real (G).....	14	
Peso Tarifado:.....	0,014	
OBJETO=> BR204380548BR		
CARTA REG AR A VIST	1	14,80+
Valor do Porte(R\$)...	14,80	
Cep Destino: 93032-200 (RS)		
Peso real (G).....	14	
Peso Tarifado:.....	0,014	
OBJETO=> BR204380551BR		
CARTA REG AR A VIST	1	14,80+
Valor do Porte(R\$)...	14,80	
Cep Destino: 74433-020 (GD)		
Peso real (G).....	14	
Peso Tarifado:.....	0,014	
OBJETO=> BR204380558BR		
CARTA REG AR A VIST	1	14,80+
Valor do Porte(R\$)...	14,80	
Cep Destino: 74510-030 (GD)		
Peso real (G).....	14	
Peso Tarifado:.....	0,014	
OBJETO=> BR204380579BR		
CARTA REG AR A VIST	1	14,80+
Valor do Porte(R\$)...	14,80	
Cep Destino: 74455-050 (GD)		
Peso real (G).....	14	
Peso Tarifado:.....	0,014	
OBJETO=> BR204380582BR		
CARTA REG AR A VIST	1	14,80+
Valor do Porte(R\$)...	14,80	
Cep Destino: 06765-060 (SP)		
Peso real (G).....	14	
Peso Tarifado:.....	0,014	
OBJETO=> BR204380596BR		
CARTA REG AR A VIST	1	14,80+
Valor do Porte(R\$)...	14,80	
Cep Destino: 53431-165 (PE)		
Peso real (G).....	14	
Peso Tarifado:.....	0,014	
OBJETO=> BR204380605BR		
CARTA REG AR A VIST	1	14,80+
Valor do Porte(R\$)...	14,80	
Cep Destino: 74810-907 (GD)		
Peso real (G).....	14	
Peso Tarifado:.....	0,014	
OBJETO=> BR204379522BR		
CARTA REG AR A VIST	1	14,80+
Valor do Porte(R\$)...	14,80	

CARTA REG AR A VIST	1	14,80+
Cep Destino: 74593-190 (GD)		
Peso real (G).....	14	
Peso Tarifado:.....	0,014	
OBJETO=> BR204380619BR		
CARTA REG AR A VIST	1	14,80+
Valor do Porte(R\$)...	14,80	
Cep Destino: 01311-200 (SP)		
Peso real (G).....	14	
Peso Tarifado:.....	0,014	
OBJETO=> BR204380622BR		
CARTA REG AR A VIST	1	14,80+
Valor do Porte(R\$)...	14,80	
Cep Destino: 04543-000 (SP)		
Peso real (G).....	14	
Peso Tarifado:.....	0,014	
OBJETO=> BR204380636BR		
CARTA REG AR A VIST	1	14,80+
Valor do Porte(R\$)...	14,80	
Cep Destino: 01418-100 (SP)		
Peso real (G).....	14	
Peso Tarifado:.....	0,014	
OBJETO=> BR204380640BR		
CARTA REG AR A VIST	1	14,80+
Valor do Porte(R\$)...	14,80	
Cep Destino: 53320-105 (PE)		
Peso real (G).....	14	
Peso Tarifado:.....	0,014	
OBJETO=> BR204380653BR		
CARTA REG AR A VIST	1	14,80+
Valor do Porte(R\$)...	14,80	
Cep Destino: 74805-100 (GD)		
Peso real (G).....	14	
Peso Tarifado:.....	0,014	
OBJETO=> BR204380667BR		
CARTA REG AR A VIST	1	14,80+
Valor do Porte(R\$)...	14,80	
Cep Destino: 88307-100 (SC)		
Peso real (G).....	14	
Peso Tarifado:.....	0,014	
OBJETO=> BR204380675BR		
CARTA REG AR A VIST	1	14,80+
Valor do Porte(R\$)...	14,80	
Cep Destino: 13560-049 (SP)		
Peso real (G).....	14	
Peso Tarifado:.....	0,014	
OBJETO=> BR204380684BR		
CARTA REG AR A VIST	1	14,80+
Valor do Porte(R\$)...	14,80	
Cep Destino: 01303-000 (SP)		
Peso real (G).....	14	
Peso Tarifado:.....	0,014	
OBJETO=> BR204380699BR		
CARTA REG AR A VIST	1	14,80+
Valor do Porte(R\$)...	14,80	
Cep Destino: 50100-260 (PE)		
Peso real (G).....	14	

Peso real (G)..... 14
 Peso Tarifado:..... 0,014
 OBJETO=> BR204380707BR
 CARTA REG AR A VIST 1 14,80+
 Valor do Porte(R\$).... 14,80
 Cep Destino: 54335-160 (PE)
 Peso real (G)..... 14
 Peso Tarifado:..... 0,014
 OBJETO=> BR204379536BR
 CARTA REG AR A VIST 1 14,80+
 Valor do Porte(R\$).... 14,80
 Cep Destino: 93010-250 (RS)
 Peso real (G)..... 14
 Peso Tarifado:..... 0,014
 OBJETO=> BR204380715BR
 CARTA REG AR A VIST 1 14,80+
 Valor do Porte(R\$).... 14,80
 Cep Destino: 04571-000 (SP)
 Peso real (G)..... 14
 Peso Tarifado:..... 0,014
 OBJETO=> BR204380724BR
 CARTA REG AR A VIST 1 14,80+
 Valor do Porte(R\$).... 14,80
 Cep Destino: 35051-170 (MG)
 Peso real (G)..... 14
 Peso Tarifado:..... 0,014
 OBJETO=> BR204380738BR
 CARTA REG AR A VIST 1 14,80+
 Valor do Porte(R\$).... 14,80
 Cep Destino: 53401-440 (PE)
 Peso real (G)..... 14
 Peso Tarifado:..... 0,014
 OBJETO=> BR204380741BR
 CARTA REG AR A VIST 1 14,80+
 Valor do Porte(R\$).... 14,80
 Cep Destino: 74675-090 (GD)
 Peso real (G)..... 14
 Peso Tarifado:..... 0,014
 OBJETO=> BR204380755BR
 CARTA REG AR A VIST 1 14,80+
 Valor do Porte(R\$).... 14,80
 Cep Destino: 93700-000 (RS)
 Peso real (G)..... 14
 Peso Tarifado:..... 0,014
 OBJETO=> BR204380769BR
 CARTA REG AR A VIST 1 14,80+
 Valor do Porte(R\$).... 14,80
 Cep Destino: 54589-610 (PE)
 Peso real (G)..... 14
 Peso Tarifado:..... 0,014
 OBJETO=> BR204380772BR
 CARTA REG AR A VIST 1 14,80+
 Valor do Porte(R\$).... 14,80
 Cep Destino: 78050-667 (MT)
 Peso real (G)..... 14

Digitalizada com CamScanner

Peso Tarifado:..... 0,014
 OBJETO=> BR204380766BR
 CARTA REG AR A VIST 1 14,80+
 Valor do Porte(R\$).... 14,80
 Cep Destino: 13602-100 (SP)
 Peso real (G)..... 14
 Peso Tarifado:..... 0,014
 OBJETO=> BR204380790BR
 CARTA REG AR A VIST 1 14,80+
 Valor do Porte(R\$).... 14,80
 Cep Destino: 74230-035 (GD)
 Peso real (G)..... 14
 Peso Tarifado:..... 0,014
 OBJETO=> BR204380809BR
 CARTA REG AR A VIST 1 14,80+
 Valor do Porte(R\$).... 14,80
 Cep Destino: 70818-900 (DF)
 Peso real (G)..... 14
 Peso Tarifado:..... 0,014
 OBJETO=> BR204379540BR
 CARTA REG AR A VIST 1 14,80+
 Valor do Porte(R\$).... 14,80
 Cep Destino: 57060-000 (AL)
 Peso real (G)..... 14
 Peso Tarifado:..... 0,014
 OBJETO=> BR204380812BR
 CARTA REG AR A VIST 1 14,80+
 Valor do Porte(R\$).... 14,80
 Cep Destino: 13068-900 (SP)
 Peso real (G)..... 14
 Peso Tarifado:..... 0,014
 OBJETO=> BR204380826BR
 CARTA REG AR A VIST 1 14,80+
 Valor do Porte(R\$).... 14,80
 Cep Destino: 38400-668 (MG)
 Peso real (G)..... 14
 Peso Tarifado:..... 0,014
 OBJETO=> BR204380830BR
 CARTA REG AR A VIST 1 14,80+
 Valor do Porte(R\$).... 14,80
 Cep Destino: 93225-010 (RS)
 Peso real (G)..... 14
 Peso Tarifado:..... 0,014
 OBJETO=> BR204380843BR
 CARTA REG AR A VIST 1 14,80+
 Valor do Porte(R\$).... 14,80
 Cep Destino: 03941-750 (SP)
 Peso real (G)..... 14
 Peso Tarifado:..... 0,014
 OBJETO=> BR204380857BR
 CARTA REG AR A VIST 1 14,80+
 Valor do Porte(R\$).... 14,80
 Cep Destino: 13401-517 (SP)
 Peso real (G)..... 14
 Peso Tarifado:..... 0,014

Digitalizada com CamScanner

OBJETO=> BR204380865BR
 CARTA REG AR A VIST 1 14,80+
 Valor do Porte(R\$).... 14,80
 Cep Destino: 19200-000 (SP)
 Peso real (G)..... 14
 Peso Tarifado:..... 0,014
 OBJETO=> BR204380874BR
 CARTA REG AR A VIST 1 14,80+
 Valor do Porte(R\$).... 14,80
 Cep Destino: 75914-600 (GD)
 Peso real (G)..... 14
 Peso Tarifado:..... 0,014
 OBJETO=> BR204380888BR
 CARTA REG AR A VIST 1 14,80+
 Valor do Porte(R\$).... 14,80
 Cep Destino: 68786-000 (PA)
 Peso real (G)..... 14
 Peso Tarifado:..... 0,014
 OBJETO=> BR204380891BR
 CARTA REG AR A VIST 1 14,80+
 Valor do Porte(R\$).... 14,80
 Cep Destino: 68786-000 (PA)
 Peso real (G)..... 14
 Peso Tarifado:..... 0,014
 OBJETO=> BR204380905BR
 CARTA REG AR A VIST 1 14,80+
 Valor do Porte(R\$).... 14,80
 Cep Destino: 04344-902 (SP)
 Peso real (G)..... 14
 Peso Tarifado:..... 0,014
 OBJETO=> BR204379553BR
 CARTA REG AR A VIST 1 14,80+
 Valor do Porte(R\$).... 14,80
 Cep Destino: 50090-000 (PE)
 Peso real (G)..... 14
 Peso Tarifado:..... 0,014
 OBJETO=> BR204380914BR
 CARTA REG AR A VIST 1 14,80+
 Valor do Porte(R\$).... 14,80
 Cep Destino: 74430-110 (GD)
 Peso real (G)..... 14
 Peso Tarifado:..... 0,014
 OBJETO=> BR204380928BR
 CARTA REG AR A VIST 1 14,80+
 Valor do Porte(R\$).... 14,80
 Cep Destino: 50770-000 (PE)
 Peso real (G)..... 14
 Peso Tarifado:..... 0,014
 OBJETO=> BR204380931BR
 CARTA REG AR A VIST 1 14,80+
 Valor do Porte(R\$).... 14,80
 Cep Destino: 04764-020 (SP)
 Peso real (G)..... 14
 Peso Tarifado:..... 0,014
 OBJETO=> BR204380945BR

Digitalizada com CamScanner

OBJETO=> BR204380945BR
 CARTA REG AR A VIST 1 14,80+
 Valor do Porte(R\$).... 14,80
 Cep Destino: 38380-000 (MG)
 Peso real (G)..... 14
 Peso Tarifado:..... 0,014
 OBJETO=> BR204380959BR
 CARTA REG AR A VIST 1 14,80+
 Valor do Porte(R\$).... 14,80
 Cep Destino: 75132-145 (GD)
 Peso real (G)..... 14
 Peso Tarifado:..... 0,014
 OBJETO=> BR204380962BR
 CARTA REG AR A VIST 1 14,80+
 Valor do Porte(R\$).... 14,80
 Cep Destino: 13485-342 (SP)
 Peso real (G)..... 14
 Peso Tarifado:..... 0,014
 OBJETO=> BR204380976BR
 CARTA REG AR A VIST 1 14,80+
 Valor do Porte(R\$).... 14,80
 Cep Destino: 07175-400 (SP)
 Peso real (G)..... 14
 Peso Tarifado:..... 0,014
 OBJETO=> BR204380980BR
 CARTA REG AR A VIST 1 14,80+
 Valor do Porte(R\$).... 14,80
 Cep Destino: 49200-000 (SE)
 Peso real (G)..... 14
 Peso Tarifado:..... 0,014
 OBJETO=> BR204380993BR
 CARTA REG AR A VIST 1 14,80+
 Valor do Porte(R\$).... 14,80
 Cep Destino: 49200-000 (SE)
 Peso real (G)..... 14
 Peso Tarifado:..... 0,014
 OBJETO=> BR204381000BR
 CARTA REG AR A VIST 1 14,80+
 Valor do Porte(R\$).... 14,80
 Cep Destino: 13221-800 (SP)
 Peso real (G)..... 14
 Peso Tarifado:..... 0,014
 OBJETO=> BR204379567BR
 CARTA REG AR A VIST 1 14,80+
 Valor do Porte(R\$).... 14,80
 Cep Destino: 50740-060 (PE)
 Peso real (G)..... 14
 Peso Tarifado:..... 0,014
 OBJETO=> BR204381013BR
 CARTA REG AR A VIST 1 14,80+
 Valor do Porte(R\$).... 14,80
 Cep Destino: 74805-180 (GD)
 Peso real (G)..... 14
 Peso Tarifado:..... 0,014
 OBJETO=> BR204381027BR
 CARTA REG AR A VIST 1 14,80+

Digitalizada com CamScanner

CARTA REG AR A VIST 1 14,80+
 Valor do Porte(R\$)... 14,80
 Cep Destino: 30190-131 (MG)
 Peso real (G)... 14
 Peso Tarifado: 0,014
 OBJETO -> BR204381035BR

CARTA REG AR A VIST 1 14,80+
 Valor do Porte(R\$)... 14,80
 Cep Destino: 30190-131 (MG)
 Peso real (G)... 14
 Peso Tarifado: 0,014
 OBJETO -> BR204381044BR

CARTA REG AR A VIST 1 14,80+
 Valor do Porte(R\$)... 14,80
 Cep Destino: 53640-000 (PE)
 Peso real (G)... 14
 Peso Tarifado: 0,014
 OBJETO -> BR204381058BR

CARTA REG AR A VIST 1 14,80+
 Valor do Porte(R\$)... 14,80
 Cep Destino: 50670-430 (PE)
 Peso real (G)... 14
 Peso Tarifado: 0,014
 OBJETO -> BR204381061BR

CARTA REG AR A VIST 1 14,80+
 Valor do Porte(R\$)... 14,80
 Cep Destino: 78010-904 (MT)
 Peso real (G)... 14
 Peso Tarifado: 0,014
 OBJETO -> BR204381075BR

CARTA REG AR A VIST 1 14,80+
 Valor do Porte(R\$)... 14,80
 Cep Destino: 74780-010 (GD)
 Peso real (G)... 14
 Peso Tarifado: 0,014
 OBJETO -> BR204381089BR

CARTA REG AR A VIST 1 14,80+
 Valor do Porte(R\$)... 14,80
 Cep Destino: 51240-340 (PE)
 Peso real (G)... 14
 Peso Tarifado: 0,014
 OBJETO -> BR204381092BR

CARTA REG AR A VIST 1 14,80+
 Valor do Porte(R\$)... 14,80
 Cep Destino: 50050-902 (PE)
 Peso real (G)... 14
 Peso Tarifado: 0,014
 OBJETO -> BR204381101BR

CARTA REG AR A VIST 1 14,80+
 Valor do Porte(R\$)... 14,80
 Cep Destino: 74030-030 (GD)
 Peso real (G)... 14
 Peso Tarifado: 0,014
 OBJETO -> BR204379575BR

CARTA REG AR A VIST 1 14,80+
 Valor do Porte(R\$)... 14,80
 Cep Destino: 53230-010 (PE)
 Peso real (G)... 14
 Peso Tarifado: 0,014
 OBJETO -> BR204381115BR

Cep Destino: 53520-810 (PE)
 Valor do Porte(R\$)... 14,80
 Cep Destino: 30170-909 (MG)
 Valor do Porte(R\$)... 14,80
 Cep Destino: 07231-160 (SP)
 Valor do Porte(R\$)... 14,80
 Cep Destino: 80420-170 (PR)
 Valor do Porte(R\$)... 14,80
 Cep Destino: 74670-550 (GD)
 Valor do Porte(R\$)... 14,80
 Cep Destino: 88730-000 (SC)
 Valor do Porte(R\$)... 14,80
 Cep Destino: 74493-660 (GD)
 Valor do Porte(R\$)... 14,80
 Cep Destino: 75387-585 (GD)
 Valor do Porte(R\$)... 14,80
 Cep Destino: 74485-180 (GD)
 Valor do Porte(R\$)... 14,80
 Cep Destino: 75383-211 (GD)

Valor do Porte(R\$)... 14,80
 Cep Destino: 74485-180 (GD)
 Valor do Porte(R\$)... 14,80
 Cep Destino: 74030-030 (GD)
 Valor do Porte(R\$)... 14,80
 Cep Destino: 75393-074 (GD)
 Valor do Porte(R\$)... 14,80
 Cep Destino: 74474-411 (GD)
 Valor do Porte(R\$)... 14,80
 Cep Destino: 49900-000 (SE)
 Valor do Porte(R\$)... 14,80
 Cep Destino: 50721-040 (PE)
 Valor do Porte(R\$)... 14,80
 Cep Destino: 50960-340 (PE)
 Valor do Porte(R\$)... 14,80
 Cep Destino: 50960-340 (PE)
 Valor do Porte(R\$)... 14,80
 Cep Destino: 75383-211 (GD)

Peso real (G)... 14
 Valor do Porte(R\$)... 14,80
 Cep Destino: 20021-130 (RJ)
 Valor do Porte(R\$)... 14,80
 Cep Destino: 14096-340 (SP)
 Valor do Porte(R\$)... 14,80
 Cep Destino: 74030-030 (GD)
 Valor do Porte(R\$)... 14,80
 Cep Destino: 32013-680 (MG)
 Valor do Porte(R\$)... 14,80
 Cep Destino: 74475-359 (GD)
 Valor do Porte(R\$)... 14,80
 Cep Destino: 74943-215 (GD)
 Valor do Porte(R\$)... 14,80
 Cep Destino: 50610-370 (PE)
 Valor do Porte(R\$)... 14,80
 Cep Destino: 15030-700 (SP)
 Valor do Porte(R\$)... 14,80
 Cep Destino: 53230-010 (PE)

Peso Tarifado:..... 0,014
 OBJETO=> BR204381367BR 14,80+
 CARTA REG AR A VIST 1
 Valor do Porte(R\$)... 14,80
 Cep Destino: 90020-015 (RS)
 Peso real (G)..... 14
 Peso Tarifado:..... 0,014
 OBJETO=> BR204381375BR 14,80+
 CARTA REG AR A VIST 1
 Valor do Porte(R\$)... 14,80
 Cep Destino: 71200-045 (DF)
 Peso real (G)..... 14
 Peso Tarifado:..... 0,014
 OBJETO=> BR204381384BR 14,80+
 CARTA REG AR A VIST 1
 Valor do Porte(R\$)... 14,80
 Cep Destino: 50710-050 (PE)
 Peso real (G)..... 14
 Peso Tarifado:..... 0,014
 OBJETO=> BR204381398BR 14,80+
 CARTA REG AR A VIST 1
 Valor do Porte(R\$)... 14,80
 Cep Destino: 50710-050 (PE)
 Peso real (G)..... 14
 Peso Tarifado:..... 0,014
 OBJETO=> BR204381407BR 14,80+
 CARTA REG AR A VIST 1
 Valor do Porte(R\$)... 14,80
 Cep Destino: 74843-510 (GO)
 Peso real (G)..... 14
 Peso Tarifado:..... 0,014
 OBJETO=> BR204379425BR 14,80+
 CARTA REG AR A VIST 1
 Valor do Porte(R\$)... 14,80
 Cep Destino: 78098-282 (MT)
 Peso real (G)..... 14
 Peso Tarifado:..... 0,014
 OBJETO=> BR204379607BR 14,80+
 CARTA REG AR A VIST 1
 Valor do Porte(R\$)... 14,80
 Cep Destino: 75255-291 (GO)
 Peso real (G)..... 14
 Peso Tarifado:..... 0,014
 OBJETO=> BR204381415BR 14,80+
 CARTA REG AR A VIST 1
 Valor do Porte(R\$)... 14,80
 Cep Destino: 30285-080 (MG)
 Peso real (G)..... 14
 Peso Tarifado:..... 0,014
 OBJETO=> BR204381424BR 14,80+
 CARTA REG AR A VIST 1
 Valor do Porte(R\$)... 14,80
 Cep Destino: 51290-200 (PE)
 Peso real (G)..... 14
 Peso Tarifado:..... 0,014
 OBJETO=> BR204381438BR 14,80+
 CARTA REG AR A VIST 1

Cap Destino: 74710-060 (GO) 14,80+
 Valor do Porte(R\$)... 14,80
 Cep Destino: 74710-060 (GO)
 Peso real (G)..... 14
 Peso Tarifado:..... 0,014
 OBJETO=> BR204381441BR 14,80+
 CARTA REG AR A VIST 1
 Valor do Porte(R\$)... 14,80
 Cep Destino: 54580-322 (PE)
 Peso real (G)..... 14
 Peso Tarifado:..... 0,014
 OBJETO=> BR204381455BR 14,80+
 CARTA REG AR A VIST 1
 Valor do Porte(R\$)... 14,80
 Cep Destino: 54580-322 (PE)
 Peso real (G)..... 14
 Peso Tarifado:..... 0,014
 OBJETO=> BR204381469BR 14,80+
 CARTA REG AR A VIST 1
 Valor do Porte(R\$)... 14,80
 Cep Destino: 41215-785 (BA)
 Peso real (G)..... 14
 Peso Tarifado:..... 0,014
 OBJETO=> BR204381472BR 14,80+
 CARTA REG AR A VIST 1
 Valor do Porte(R\$)... 14,80
 Cep Destino: 93700-000 (RS)
 Peso real (G)..... 14
 Peso Tarifado:..... 0,014
 OBJETO=> BR204381486BR 14,80+
 CARTA REG AR A VIST 1
 Valor do Porte(R\$)... 14,80
 Cep Destino: 53437-570 (PE)
 Peso real (G)..... 14
 Peso Tarifado:..... 0,014
 OBJETO=> BR204381490BR 14,80+
 CARTA REG AR A VIST 1
 Valor do Porte(R\$)... 14,80
 Cep Destino: 79045-151 (MS)
 Peso real (G)..... 14
 Peso Tarifado:..... 0,014
 OBJETO=> BR204381509BR 14,80+
 CARTA REG AR A VIST 1
 Valor do Porte(R\$)... 14,80
 Cep Destino: 07789-100 (SP)
 Peso real (G)..... 14
 Peso Tarifado:..... 0,014
 OBJETO=> BR204379615BR 14,80+
 CARTA REG AR A VIST 1
 Valor do Porte(R\$)... 14,80
 Cep Destino: 32415-763 (MG)
 Peso real (G)..... 14
 Peso Tarifado:..... 0,014
 OBJETO=> BR204381512BR 14,80+
 CARTA REG AR A VIST 1

Cap Destino: 32415-763 (MG) 14,80+
 Valor do Porte(R\$)... 14,80
 Cep Destino: 32415-763 (MG)
 Peso real (G)..... 14
 Peso Tarifado:..... 0,014
 OBJETO=> BR204381526BR 14,80+
 CARTA REG AR A VIST 1
 Valor do Porte(R\$)... 14,80
 Cep Destino: 32900-000 (MG)
 Peso real (G)..... 14
 Peso Tarifado:..... 0,014
 OBJETO=> BR204381530BR 14,80+
 CARTA REG AR A VIST 1
 Valor do Porte(R\$)... 14,80
 Cep Destino: 75256-633 (GO)
 Peso real (G)..... 14
 Peso Tarifado:..... 0,014
 OBJETO=> BR204381543BR 14,80+
 CARTA REG AR A VIST 1
 Valor do Porte(R\$)... 14,80
 Cep Destino: 74766-172 (GO)
 Peso real (G)..... 14
 Peso Tarifado:..... 0,014
 OBJETO=> BR204381557BR 14,80+
 CARTA REG AR A VIST 1
 Valor do Porte(R\$)... 14,80
 Cep Destino: 74766-172 (GO)
 Peso real (G)..... 14
 Peso Tarifado:..... 0,014
 OBJETO=> BR204381565BR 14,80+
 CARTA REG AR A VIST 1
 Valor do Porte(R\$)... 14,80
 Cep Destino: 54762-020 (PE)
 Peso real (G)..... 14
 Peso Tarifado:..... 0,014
 OBJETO=> BR204381574BR 14,80+
 CARTA REG AR A VIST 1
 Valor do Porte(R\$)... 14,80
 Cep Destino: 77015-620 (TO)
 Peso real (G)..... 14
 Peso Tarifado:..... 0,014
 OBJETO=> BR204381588BR 14,80+
 CARTA REG AR A VIST 1
 Valor do Porte(R\$)... 14,80
 Cep Destino: 53444-230 (PE)
 Peso real (G)..... 14
 Peso Tarifado:..... 0,014
 OBJETO=> BR204381591BR 14,80+
 CARTA REG AR A VIST 1
 Valor do Porte(R\$)... 14,80
 Cep Destino: 79092-400 (MS)
 Peso real (G)..... 14
 Peso Tarifado:..... 0,014
 OBJETO=> BR204381605BR 14,80+
 CARTA REG AR A VIST 1
 Valor do Porte(R\$)... 14,80
 Cep Destino: 89218-105 (SC)
 Peso real (G)..... 14
 Peso Tarifado:..... 0,014
 OBJETO=> BR204381619BR 14,80+
 CARTA REG AR A VIST 1

Cap Destino: 73007-111 (GO) 14,80+
 Valor do Porte(R\$)... 14,80
 Cep Destino: 73007-111 (GO)
 Peso real (G)..... 14
 Peso Tarifado:..... 0,014
 OBJETO=> BR204379624BR 14,80+
 CARTA REG AR A VIST 1
 Valor do Porte(R\$)... 14,80
 Cep Destino: 53417-430 (PE)
 Peso real (G)..... 14
 Peso Tarifado:..... 0,014
 OBJETO=> BR204381614BR 14,80+
 CARTA REG AR A VIST 1
 Valor do Porte(R\$)... 14,80
 Cep Destino: 54420-010 (PE)
 Peso real (G)..... 14
 Peso Tarifado:..... 0,014
 OBJETO=> BR204381628BR 14,80+
 CARTA REG AR A VIST 1
 Valor do Porte(R\$)... 14,80
 Cep Destino: 74375-535 (GO)
 Peso real (G)..... 14
 Peso Tarifado:..... 0,014
 OBJETO=> BR204381631BR 14,80+
 CARTA REG AR A VIST 1
 Valor do Porte(R\$)... 14,80
 Cep Destino: 74971-370 (GO)
 Peso real (G)..... 14
 Peso Tarifado:..... 0,014
 OBJETO=> BR204381645BR 14,80+
 CARTA REG AR A VIST 1
 Valor do Porte(R\$)... 14,80
 Cep Destino: 54110-050 (PE)
 Peso real (G)..... 14
 Peso Tarifado:..... 0,014
 OBJETO=> BR204381659BR 14,80+
 CARTA REG AR A VIST 1
 Valor do Porte(R\$)... 14,80
 Cep Destino: 51250-040 (PE)
 Peso real (G)..... 14
 Peso Tarifado:..... 0,014
 OBJETO=> BR204381662BR 14,80+
 CARTA REG AR A VIST 1
 Valor do Porte(R\$)... 14,80
 Cep Destino: 71208-900 (DF)
 Peso real (G)..... 14
 Peso Tarifado:..... 0,014
 OBJETO=> BR204381676BR 14,80+
 CARTA REG AR A VIST 1
 Valor do Porte(R\$)... 14,80
 Cep Destino: 74958-100 (GO)
 Peso real (G)..... 14
 Peso Tarifado:..... 0,014
 OBJETO=> BR204381680BR 14,80+
 CARTA REG AR A VIST 1
 Valor do Porte(R\$)... 14,80
 Cep Destino: 51011-140 (PE)
 Peso real (G)..... 14
 Peso Tarifado:..... 0,014
 OBJETO=> BR204381694BR 14,80+
 CARTA REG AR A VIST 1

OBJETO=> BR204381693BR
 CARTA REG AR A VIST 1 14,80+
 Valor do Porte(R\$)... 14,80
 Cep Destino: 50790-640 (PE)
 Peso real (G)... 14
 Peso Tarifado:..... 0,014
 OBJETO=> BR204381702BR
 CARTA REG AR A VIST 1 14,80+
 Valor do Porte(R\$)... 14,80
 Cep Destino: 59054-204 (RN)
 Peso real (G)... 14
 Peso Tarifado:..... 0,014
 OBJETO=> BR20437963BR
 CARTA REG AR A VIST 1 14,80+
 Valor do Porte(R\$)... 14,80
 Cep Destino: 50790-640 (PE)
 Peso real (G)... 14
 Peso Tarifado:..... 0,014
 OBJETO=> BR204381716BR
 CARTA REG AR A VIST 1 14,80+
 Valor do Porte(R\$)... 14,80
 Cep Destino: 05387-030 (SP)
 Peso real (G)... 14
 Peso Tarifado:..... 0,014
 OBJETO=> BR204381720BR
 CARTA REG AR A VIST 1 14,80+
 Valor do Porte(R\$)... 14,80
 Cep Destino: 51170-000 (PE)
 Peso real (G)... 14
 Peso Tarifado:..... 0,014
 OBJETO=> BR204381733BR
 CARTA REG AR A VIST 1 14,80+
 Valor do Porte(R\$)... 14,80
 Cep Destino: 74663-630 (GO)
 Peso real (G)... 14
 Peso Tarifado:..... 0,014
 OBJETO=> BR204381747BR
 CARTA REG AR A VIST 1 14,80+
 Valor do Porte(R\$)... 14,80
 Cep Destino: 51170-560 (PE)
 Peso real (G)... 14
 Peso Tarifado:..... 0,014
 OBJETO=> BR204381755BR
 CARTA REG AR A VIST 1 14,80+
 Valor do Porte(R\$)... 14,80
 Cep Destino: 74370-260 (GO)
 Peso real (G)... 14
 Peso Tarifado:..... 0,014
 OBJETO=> BR204381764BR
 CARTA REG AR A VIST 1 14,80+
 Valor do Porte(R\$)... 14,80
 Cep Destino: 53210-010 (PE)
 Peso real (G)... 14
 Peso Tarifado:..... 0,014
 OBJETO=> BR204381778BR
 CARTA REG AR A VIST 1 14,80+

CARTA REG AR A VIST 1 14,80+
 Valor do Porte(R\$)... 14,80
 Cep Destino: 54800-000 (PE)
 Peso real (G)... 14
 Peso Tarifado:..... 0,014
 OBJETO=> BR204381781BR
 CARTA REG AR A VIST 1 14,80+
 Valor do Porte(R\$)... 14,80
 Cep Destino: 74335-104 (GO)
 Peso real (G)... 14
 Peso Tarifado:..... 0,014
 OBJETO=> BR204381795BR
 CARTA REG AR A VIST 1 14,80+
 Valor do Porte(R\$)... 14,80
 Cep Destino: 17539-028 (SP)
 Peso real (G)... 14
 Peso Tarifado:..... 0,014
 OBJETO=> BR204381804BR
 CARTA REG AR A VIST 1 14,80+
 Valor do Porte(R\$)... 14,80
 Cep Destino: 18540-000 (SP)
 Peso real (G)... 14
 Peso Tarifado:..... 0,014
 OBJETO=> BR204379641BR
 CARTA REG AR A VIST 1 14,80+
 Valor do Porte(R\$)... 14,80
 Cep Destino: 47900-000 (BA)
 Peso real (G)... 14
 Peso Tarifado:..... 0,014
 OBJETO=> BR204381818BR
 CARTA REG AR A VIST 1 14,80+
 Valor do Porte(R\$)... 14,80
 Cep Destino: 47900-000 (BA)
 Peso real (G)... 14
 Peso Tarifado:..... 0,014
 OBJETO=> BR204381821BR
 CARTA REG AR A VIST 1 14,80+
 Valor do Porte(R\$)... 14,80
 Cep Destino: 79093-020 (MS)
 Peso real (G)... 14
 Peso Tarifado:..... 0,014
 OBJETO=> BR204381835BR
 CARTA REG AR A VIST 1 14,80+
 Valor do Porte(R\$)... 14,80
 Cep Destino: 30120-076 (MG)
 Peso real (G)... 14
 Peso Tarifado:..... 0,014
 OBJETO=> BR204381849BR
 CARTA REG AR A VIST 1 14,80+
 Valor do Porte(R\$)... 14,80
 Cep Destino: 30112-011 (MG)
 Peso real (G)... 14
 Peso Tarifado:..... 0,014
 OBJETO=> BR204381852BR
 CARTA REG AR A VIST 1 14,80+
 Valor do Porte(R\$)... 14,80
 Cep Destino: 32235-300 (MG)
 Peso real (G)... 14
 Peso Tarifado:..... 0,014
 OBJETO=> BR204381866BR

CARTA REG AR A VIST 1 14,80+
 Valor do Porte(R\$)... 14,80
 Cep Destino: 74230-030 (GO)
 Peso real (G)... 14
 Peso Tarifado:..... 0,014
 OBJETO=> BR204381870BR
 CARTA REG AR A VIST 1 14,80+
 Valor do Porte(R\$)... 14,80
 Cep Destino: 77024-592 (TO)
 Peso real (G)... 14
 Peso Tarifado:..... 0,014
 OBJETO=> BR204381883BR
 CARTA REG AR A VIST 1 14,80+
 Valor do Porte(R\$)... 14,80
 Cep Destino: 52051-130 (PE)
 Peso real (G)... 14
 Peso Tarifado:..... 0,014
 OBJETO=> BR204381897BR
 CARTA REG AR A VIST 1 14,80+
 Valor do Porte(R\$)... 14,80
 Cep Destino: 41210-310 (BA)
 Peso real (G)... 14
 Peso Tarifado:..... 0,014
 OBJETO=> BR204381906BR
 CARTA REG AR A VIST 1 14,80+
 Valor do Porte(R\$)... 14,80
 Cep Destino: 74560-400 (GO)
 Peso real (G)... 14
 Peso Tarifado:..... 0,014
 OBJETO=> BR204379655BR
 CARTA REG AR A VIST 1 14,80+
 Valor do Porte(R\$)... 14,80
 Cep Destino: 74215-070 (GO)
 Peso real (G)... 14
 Peso Tarifado:..... 0,014
 OBJETO=> BR204381910BR
 CARTA REG AR A VIST 1 14,80+
 Valor do Porte(R\$)... 14,80
 Cep Destino: 74215-070 (GO)
 Peso real (G)... 14
 Peso Tarifado:..... 0,014
 OBJETO=> BR204381923BR
 CARTA REG AR A VIST 1 14,80+
 Valor do Porte(R\$)... 14,80
 Cep Destino: 53530-464 (PE)
 Peso real (G)... 14
 Peso Tarifado:..... 0,014
 OBJETO=> BR204381937BR
 CARTA REG AR A VIST 1 14,80+
 Valor do Porte(R\$)... 14,80
 Cep Destino: 74473-270 (GO)
 Peso real (G)... 14

Peso Tarifado:..... 0,014
 OBJETO=> BR204381945BR
 CARTA REG AR A VIST 1 14,80+
 Valor do Porte(R\$)... 14,80
 Cep Destino: 53637-260 (PE)
 Peso real (G)... 14
 Peso Tarifado:..... 0,014
 OBJETO=> BR204381954BR
 CARTA REG AR A VIST 1 14,80+
 Valor do Porte(R\$)... 14,80
 Cep Destino: 53415-410 (PE)
 Peso real (G)... 14
 Peso Tarifado:..... 0,014
 OBJETO=> BR204381968BR
 CARTA REG AR A VIST 1 14,80+
 Valor do Porte(R\$)... 14,80
 Cep Destino: 79093-430 (MS)
 Peso real (G)... 14
 Peso Tarifado:..... 0,014
 OBJETO=> BR204381971BR
 CARTA REG AR A VIST 1 14,80+
 Valor do Porte(R\$)... 14,80
 Cep Destino: 79093-430 (MS)
 Peso real (G)... 14
 Peso Tarifado:..... 0,014
 OBJETO=> BR204381985BR
 CARTA REG AR A VIST 1 14,80+
 Valor do Porte(R\$)... 14,80
 Cep Destino: 50010-010 (PE)
 Peso real (G)... 14
 Peso Tarifado:..... 0,014
 OBJETO=> BR204381999BR
 CARTA REG AR A VIST 1 14,80+
 Valor do Porte(R\$)... 14,80
 Cep Destino: 75388-669 (GO)
 Peso real (G)... 14
 Peso Tarifado:..... 0,014
 OBJETO=> BR204382005BR
 CARTA REG AR A VIST 1 14,80+
 Valor do Porte(R\$)... 14,80
 Cep Destino: 88015-190 (SC)
 Peso real (G)... 14
 Peso Tarifado:..... 0,014
 OBJETO=> BR204379669BR
 CARTA REG AR A VIST 1 14,80+
 Valor do Porte(R\$)... 14,80
 Cep Destino: 54400-000 (PE)
 Peso real (G)... 14
 Peso Tarifado:..... 0,014
 OBJETO=> BR204382013BR
 CARTA REG AR A VIST 1 14,80+
 Valor do Porte(R\$)... 14,80
 Cep Destino: 39403-102 (MG)
 Peso real (G)... 14
 Peso Tarifado:..... 0,014
 OBJETO=> BR204382022BR

CARTA REG AR A VIST 1 14,80+
 Valor do Porte(R\$)... 14,80
 Cap Destino: 53421-230 (PE)
 Peso real (G)..... 14
 Peso Tarifado..... 0,014
 OBJETO=> BR204382036BR

CARTA REG AR A VIST 1 14,80+
 Valor do Porte(R\$)... 14,80
 Cap Destino: 74393-365 (GO)
 Peso real (G)..... 14
 Peso Tarifado..... 0,014
 OBJETO=> BR204382040BR

CARTA REG AR A VIST 1 14,80+
 Valor do Porte(R\$)... 14,80
 Cap Destino: 74645-070 (GO)
 Peso real (G)..... 14
 Peso Tarifado..... 0,014
 OBJETO=> BR204382053BR

CARTA REG AR A VIST 1 14,80+
 Valor do Porte(R\$)... 14,80
 Cap Destino: 06460-070 (SP)
 Peso real (G)..... 14
 Peso Tarifado..... 0,014
 OBJETO=> BR204382067BR

CARTA REG AR A VIST 1 14,80+
 Valor do Porte(R\$)... 14,80
 Cap Destino: 53433-070 (PE)
 Peso real (G)..... 14
 Peso Tarifado..... 0,014
 OBJETO=> BR204382075BR

CARTA REG AR A VIST 1 14,80+
 Valor do Porte(R\$)... 14,80
 Cap Destino: 53433-070 (PE)
 Peso real (G)..... 14
 Peso Tarifado..... 0,014
 OBJETO=> BR204382084BR

CARTA REG AR A VIST 1 14,80+
 Valor do Porte(R\$)... 14,80
 Cap Destino: 53433-070 (PE)
 Peso real (G)..... 14
 Peso Tarifado..... 0,014
 OBJETO=> BR204382098BR

CARTA REG AR A VIST 1 14,80+
 Valor do Porte(R\$)... 14,80
 Cap Destino: 53433-070 (PE)
 Peso real (G)..... 14
 Peso Tarifado..... 0,014
 OBJETO=> BR204382107BR

CARTA REG AR A VIST 1 14,80+
 Valor do Porte(R\$)... 14,80
 Cap Destino: 02018-001 (SP)
 Peso real (G)..... 14
 Peso Tarifado..... 0,014
 OBJETO=> BR204379672BR

CARTA REG AR A VIST 1 14,80+
 Valor do Porte(R\$)... 14,80
 Cap Destino: 54590-000 (PE)

Peso real (G)..... 14
 Peso Tarifado..... 0,014
 OBJETO=> BR204382115BR

CARTA REG AR A VIST 1 14,80+
 Valor do Porte(R\$)... 14,80
 Cap Destino: 54590-000 (PE)
 Peso real (G)..... 14
 Peso Tarifado..... 0,014
 OBJETO=> BR204382124BR

CARTA REG AR A VIST 1 14,80+
 Valor do Porte(R\$)... 14,80
 Cap Destino: 53230-630 (PE)
 Peso real (G)..... 14
 Peso Tarifado..... 0,014
 OBJETO=> BR204382138BR

CARTA REG AR A VIST 1 14,80+
 Valor do Porte(R\$)... 14,80
 Cap Destino: 53230-630 (PE)
 Peso real (G)..... 14
 Peso Tarifado..... 0,014
 OBJETO=> BR204382141BR

CARTA REG AR A VIST 1 14,80+
 Valor do Porte(R\$)... 14,80
 Cap Destino: 75024-040 (GO)
 Peso real (G)..... 14
 Peso Tarifado..... 0,014
 OBJETO=> BR204382155BR

CARTA REG AR A VIST 1 14,80+
 Valor do Porte(R\$)... 14,80
 Cap Destino: 75024-040 (GO)
 Peso real (G)..... 14
 Peso Tarifado..... 0,014
 OBJETO=> BR204382169BR

CARTA REG AR A VIST 1 14,80+
 Valor do Porte(R\$)... 14,80
 Cap Destino: 53510-290 (PE)
 Peso real (G)..... 14
 Peso Tarifado..... 0,014
 OBJETO=> BR204382172BR

CARTA REG AR A VIST 1 14,80+
 Valor do Porte(R\$)... 14,80
 Cap Destino: 51220-000 (PE)
 Peso real (G)..... 14
 Peso Tarifado..... 0,014
 OBJETO=> BR204382186BR

CARTA REG AR A VIST 1 14,80+
 Valor do Porte(R\$)... 14,80
 Cap Destino: 74450-440 (GO)
 Peso real (G)..... 14
 Peso Tarifado..... 0,014
 OBJETO=> BR204382190BR

CARTA REG AR A VIST 1 14,80+
 Valor do Porte(R\$)... 14,80
 Cap Destino: 74645-070 (GO)
 Peso real (G)..... 14
 Peso Tarifado..... 0,014

CARTA REG AR A VIST 1 14,80+
 Valor do Porte(R\$)... 14,80
 Cap Destino: 74645-070 (GO)
 Peso real (G)..... 14
 Peso Tarifado..... 0,014
 OBJETO=> BR204382209BR

CARTA REG AR A VIST 1 14,80+
 Valor do Porte(R\$)... 14,80
 Cap Destino: 51160-280 (PE)
 Peso real (G)..... 14
 Peso Tarifado..... 0,014
 OBJETO=> BR204379686BR

CARTA REG AR A VIST 1 14,80+
 Valor do Porte(R\$)... 14,80
 Cap Destino: 71250-620 (DF)
 Peso real (G)..... 14
 Peso Tarifado..... 0,014
 OBJETO=> BR204382212BR

CARTA REG AR A VIST 1 14,80+
 Valor do Porte(R\$)... 14,80
 Cap Destino: 53520-015 (PE)
 Peso real (G)..... 14
 Peso Tarifado..... 0,014
 OBJETO=> BR204382226BR

CARTA REG AR A VIST 1 14,80+
 Valor do Porte(R\$)... 14,80
 Cap Destino: 51150-290 (PE)
 Peso real (G)..... 14
 Peso Tarifado..... 0,014
 OBJETO=> BR204382230BR

CARTA REG AR A VIST 1 14,80+
 Valor do Porte(R\$)... 14,80
 Cap Destino: 71200-012 (DF)
 Peso real (G)..... 14
 Peso Tarifado..... 0,014
 OBJETO=> BR204382243BR

CARTA REG AR A VIST 1 14,80+
 Valor do Porte(R\$)... 14,80
 Cap Destino: 35703-237 (MG)
 Peso real (G)..... 14
 Peso Tarifado..... 0,014
 OBJETO=> BR204382257BR

CARTA REG AR A VIST 1 14,80+
 Valor do Porte(R\$)... 14,80
 Cap Destino: 53585-130 (PE)
 Peso real (G)..... 14
 Peso Tarifado..... 0,014
 OBJETO=> BR204382265BR

CARTA REG AR A VIST 1 14,80+
 Valor do Porte(R\$)... 14,80
 Cap Destino: 74360-510 (GO)
 Peso real (G)..... 14
 Peso Tarifado..... 0,014
 OBJETO=> BR204382274BR

CARTA REG AR A VIST 1 14,80+
 Valor do Porte(R\$)... 14,80
 Cap Destino: 83707-746 (PR)
 Peso real (G)..... 14
 Peso Tarifado..... 0,014
 OBJETO=> BR204382286BR

CARTA REG AR A VIST 1 14,80+
 Valor do Porte(R\$)... 14,80
 Cap Destino: 25821-080 (RJ)
 Peso real (G)..... 14
 Peso Tarifado..... 0,014
 OBJETO=> BR204382291BR

CARTA REG AR A VIST 1 14,80+
 Valor do Porte(R\$)... 14,80
 Cap Destino: 50030-090 (PE)
 Peso real (G)..... 14
 Peso Tarifado..... 0,014
 OBJETO=> BR204382305BR

CARTA REG AR A VIST 1 14,80+
 Valor do Porte(R\$)... 14,80
 Cap Destino: 71208-900 (DF)
 Peso real (G)..... 14
 Peso Tarifado..... 0,014
 OBJETO=> BR204379690BR

CARTA REG AR A VIST 1 14,80+
 Valor do Porte(R\$)... 14,80
 Cap Destino: 50030-230 (PE)
 Peso real (G)..... 14
 Peso Tarifado..... 0,014
 OBJETO=> BR204382314BR

CARTA REG AR A VIST 1 14,80+
 Valor do Porte(R\$)... 14,80
 Cap Destino: 50030-230 (PE)
 Peso real (G)..... 14
 Peso Tarifado..... 0,014
 OBJETO=> BR204382328BR

CARTA REG AR A VIST 1 14,80+
 Valor do Porte(R\$)... 14,80
 Cap Destino: 50030-230 (PE)
 Peso real (G)..... 14
 Peso Tarifado..... 0,014
 OBJETO=> BR204382331BR

CARTA REG AR A VIST 1 14,80+
 Valor do Porte(R\$)... 14,80
 Cap Destino: 18087-157 (SP)
 Peso real (G)..... 14
 Peso Tarifado..... 0,014
 OBJETO=> BR204382345BR

CARTA REG AR A VIST 1 14,80+
 Valor do Porte(R\$)... 14,80
 Cap Destino: 06455-010 (SP)
 Peso real (G)..... 14
 Peso Tarifado..... 0,014
 OBJETO=> BR204382359BR

CARTA REG AR A VIST 1 14,80+
 Valor do Porte(R\$)... 14,80
 Cap Destino: 74843-510 (GO)
 Peso real (G)..... 14
 Peso Tarifado..... 0,014
 OBJETO=> BR204382362BR

CARTA REG AR A VIST 1 14,80+
 Valor do Porte(R\$)... 14,80
 Cap Destino: 04571-936 (SP)
 Peso real (G)..... 14
 Peso Tarifado..... 0,014
 OBJETO=> BR204382376BR

CARTA REG AR A VIST 1 14,80+
 Valor do Porte(R\$)... 14,80
 Cep Destino: 50020-055 (PE)
 Peso real (G)..... 14
 Peso Tarifado:..... 0,014
 OBJETO=> BR2043823808R

CARTA REG AR A VIST 1 14,80+
 Valor do Porte(R\$)... 14,80
 Cep Destino: 50020-055 (PE)
 Peso real (G)..... 14
 Peso Tarifado:..... 0,014
 OBJETO=> BR2043823938R

CARTA REG AR A VIST 1 14,80+
 Valor do Porte(R\$)... 14,80
 Cep Destino: 50020-055 (PE)
 Peso real (G)..... 14
 Peso Tarifado:..... 0,014
 OBJETO=> BR2043824028R

CARTA REG AR A VIST 1 14,80+
 Valor do Porte(R\$)... 14,80
 Cep Destino: 50731-020 (PE)
 Peso real (G)..... 14
 Peso Tarifado:..... 0,014
 OBJETO=> BR2043794348R

CARTA REG AR A VIST 1 14,80+
 Valor do Porte(R\$)... 14,80
 Cep Destino: 27510-010 (RJ)
 Peso real (G)..... 14
 Peso Tarifado:..... 0,014
 OBJETO=> BR2043797098R

CARTA REG AR A VIST 1 14,80+
 Valor do Porte(R\$)... 14,80
 Cep Destino: 50020-055 (PE)
 Peso real (G)..... 14
 Peso Tarifado:..... 0,014
 OBJETO=> BR2043824168R

CARTA REG AR A VIST 1 14,80+
 Valor do Porte(R\$)... 14,80
 Cep Destino: 74595-333 (GO)
 Peso real (G)..... 14
 Peso Tarifado:..... 0,014
 OBJETO=> BR2043824208R

CARTA REG AR A VIST 1 14,80+
 Valor do Porte(R\$)... 14,80
 Cep Destino: 50790-640 (PE)
 Peso real (G)..... 14
 Peso Tarifado:..... 0,014
 OBJETO=> BR2043824338R

CARTA REG AR A VIST 1 14,80+
 Valor do Porte(R\$)... 14,80
 Cep Destino: 74343-020 (GO)
 Peso real (G)..... 14

Peso Tarifado:..... 0,014
 OBJETO=> BR2043824478R

CARTA REG AR A VIST 1 14,80+
 Valor do Porte(R\$)... 14,80
 Cep Destino: 03006-020 (SP)
 Peso real (G)..... 14
 Peso Tarifado:..... 0,014
 OBJETO=> BR2043824558R

CARTA REG AR A VIST 1 14,80+
 Valor do Porte(R\$)... 14,80
 Cep Destino: 74575-160 (GO)
 Peso real (G)..... 14
 Peso Tarifado:..... 0,014
 OBJETO=> BR2043824648R

CARTA REG AR A VIST 1 14,80+
 Valor do Porte(R\$)... 14,80
 Cep Destino: 74460-650 (GO)
 Peso real (G)..... 14
 Peso Tarifado:..... 0,014
 OBJETO=> BR2043824788R

CARTA REG AR A VIST 1 14,80+
 Valor do Porte(R\$)... 14,80
 Cep Destino: 74550-045 (GO)
 Peso real (G)..... 14
 Peso Tarifado:..... 0,014
 OBJETO=> BR2043824818R

CARTA REG AR A VIST 1 14,80+
 Valor do Porte(R\$)... 14,80
 Cep Destino: 60120-021 (CE)
 Peso real (G)..... 14
 Peso Tarifado:..... 0,014
 OBJETO=> BR2043824958R

CARTA REG AR A VIST 1 14,80+
 Valor do Porte(R\$)... 14,80
 Cep Destino: 87020-050 (PR)
 Peso real (G)..... 14
 Peso Tarifado:..... 0,014
 OBJETO=> BR2043825048R

CARTA REG AR A VIST 1 14,80+
 Valor do Porte(R\$)... 14,80
 Cep Destino: 04578-000 (SP)
 Peso real (G)..... 14
 Peso Tarifado:..... 0,014
 OBJETO=> BR2043797128R

CARTA REG AR A VIST 1 14,80+
 Valor do Porte(R\$)... 14,80
 Cep Destino: 78015-025 (MT)
 Peso real (G)..... 14
 Peso Tarifado:..... 0,014
 OBJETO=> BR2043825188R

CARTA REG AR A VIST 1 14,80+
 Valor do Porte(R\$)... 14,80
 Cep Destino: 51160-000 (PE)
 Peso real (G)..... 14
 Peso Tarifado:..... 0,014
 OBJETO=> BR2043825218R

CARTA REG AR A VIST 1 14,80+
 Valor do Porte(R\$)... 14,80
 Cep Destino: 50771-580 (PE)
 Peso real (G)..... 14
 Peso Tarifado:..... 0,014
 OBJETO=> BR2043825358R

CARTA REG AR A VIST 1 14,80+
 Valor do Porte(R\$)... 14,80
 Cep Destino: 54420-000 (PE)
 Peso real (G)..... 14
 Peso Tarifado:..... 0,014
 OBJETO=> BR2043825498R

CARTA REG AR A VIST 1 14,80+
 Valor do Porte(R\$)... 14,80
 Cep Destino: 17053-341 (SP)
 Peso real (G)..... 14
 Peso Tarifado:..... 0,014
 OBJETO=> BR2043825528R

CARTA REG AR A VIST 1 14,80+
 Valor do Porte(R\$)... 14,80
 Cep Destino: 74275-260 (GO)
 Peso real (G)..... 14
 Peso Tarifado:..... 0,014
 OBJETO=> BR2043825668R

CARTA REG AR A VIST 1 14,80+
 Valor do Porte(R\$)... 14,80
 Cep Destino: 53525-790 (PE)
 Peso real (G)..... 14
 Peso Tarifado:..... 0,014
 OBJETO=> BR2043825708R

CARTA REG AR A VIST 1 14,80+
 Valor do Porte(R\$)... 14,80
 Cep Destino: 50020-150 (PE)
 Peso real (G)..... 14
 Peso Tarifado:..... 0,014
 OBJETO=> BR2043825838R

CARTA REG AR A VIST 1 14,80+
 Valor do Porte(R\$)... 14,80
 Cep Destino: 73017-013 (DF)
 Peso real (G)..... 14
 Peso Tarifado:..... 0,014
 OBJETO=> BR2043825978R

CARTA REG AR A VIST 1 14,80+
 Valor do Porte(R\$)... 14,80
 Cep Destino: 73017-013 (DF)
 Peso real (G)..... 14
 Peso Tarifado:..... 0,014
 OBJETO=> BR2043826088R

CARTA REG AR A VIST 1 14,80+
 Valor do Porte(R\$)... 14,80
 Cep Destino: 50070-325 (PE)
 Peso real (G)..... 14
 Peso Tarifado:..... 0,014
 OBJETO=> BR2043797268R

CARTA REG AR A VIST 1 14,80+
 Valor do Porte(R\$)... 14,80

Cep Destino: 74465-539 (GO)
 Peso real (G)..... 14
 Peso Tarifado:..... 0,014
 OBJETO=> BR2043826108R

CARTA REG AR A VIST 1 14,80+
 Valor do Porte(R\$)... 14,80
 Cep Destino: 51200-200 (PE)
 Peso real (G)..... 14
 Peso Tarifado:..... 0,014
 OBJETO=> BR2043826238R

CARTA REG AR A VIST 1 14,80+
 Valor do Porte(R\$)... 14,80
 Cep Destino: 02511-000 (SP)
 Peso real (G)..... 14
 Peso Tarifado:..... 0,014
 OBJETO=> BR2043826378R

CARTA REG AR A VIST 1 14,80+
 Valor do Porte(R\$)... 14,80
 Cep Destino: 74663-520 (GO)
 Peso real (G)..... 14
 Peso Tarifado:..... 0,014
 OBJETO=> BR2043826458R

CARTA REG AR A VIST 1 14,80+
 Valor do Porte(R\$)... 14,80
 Cep Destino: 02186-030 (SP)
 Peso real (G)..... 14
 Peso Tarifado:..... 0,014
 OBJETO=> BR2043826548R

CARTA REG AR A VIST 1 14,80+
 Valor do Porte(R\$)... 14,80
 Cep Destino: 88015-650 (SC)
 Peso real (G)..... 14
 Peso Tarifado:..... 0,014
 OBJETO=> BR2043826688R

CARTA REG AR A VIST 1 14,80+
 Valor do Porte(R\$)... 14,80
 Cep Destino: 38400-112 (MG)
 Peso real (G)..... 14
 Peso Tarifado:..... 0,014
 OBJETO=> BR2043826718R

CARTA REG AR A VIST 1 14,80+
 Valor do Porte(R\$)... 14,80
 Cep Destino: 78085-700 (MT)
 Peso real (G)..... 14
 Peso Tarifado:..... 0,014
 OBJETO=> BR2043826858R

CARTA REG AR A VIST 1 14,80+
 Valor do Porte(R\$)... 14,80
 Cep Destino: 13306-123 (SP)
 Peso real (G)..... 14
 Peso Tarifado:..... 0,014
 OBJETO=> BR2043826998R

CARTA REG AR A VIST 1 14,80+
 Valor do Porte(R\$)... 14,80
 Cep Destino: 13306-123 (SP)
 Peso real (G)..... 14
 Peso Tarifado:..... 0,014
 OBJETO=> BR2043827088R

CARTA REG AR A VIST 1 14,80+	Valor do Porte(R\$)... 14,80 Cap Destino: 04710-090 (SP) Peso real (G)..... 14 Peso Tarifado:..... 0,014 OBJETO=> BR204379730BR	CARTA REG AR A VIST 1 14,80+	Valor do Porte(R\$)... 14,80 Cap Destino: 53625-840 (PE) Peso real (G)..... 14 Peso Tarifado:..... 0,014 OBJETO=> BR204382795BR	CARTA REG AR A VIST 1 14,80+	Valor do Porte(R\$)... 14,80 Cap Destino: 78085-700 (MT) Peso real (G)..... 14 Peso Tarifado:..... 0,014 OBJETO=> BR204382889BR	CARTA REG AR A VIST 1 14,80+	Valor do Porte(R\$)... 14,80 Cap Destino: 54450-120 (PE) Peso real (G)..... 14 Peso Tarifado:..... 0,014 OBJETO=> BR204382963BR
CARTA REG AR A VIST 1 14,80+	Valor do Porte(R\$)... 14,80 Cap Destino: 50690-140 (PE) Peso real (G)..... 14 Peso Tarifado:..... 0,014 OBJETO=> BR204382711BR	CARTA REG AR A VIST 1 14,80+	Valor do Porte(R\$)... 14,80 Cap Destino: 02536-070 (SP) Peso real (G)..... 14 Peso Tarifado:..... 0,014 OBJETO=> BR204382800BR	CARTA REG AR A VIST 1 14,80+	Valor do Porte(R\$)... 14,80 Cap Destino: 74367-640 (GO) Peso real (G)..... 14 Peso Tarifado:..... 0,014 OBJETO=> BR204382892BR	CARTA REG AR A VIST 1 14,80+	Valor do Porte(R\$)... 14,80 Cap Destino: 95175-980 (RS) Peso real (G)..... 14 Peso Tarifado:..... 0,014 OBJETO=> BR204382977BR
CARTA REG AR A VIST 1 14,80+	Valor do Porte(R\$)... 14,80 Cap Destino: 39404-143 (MG) Peso real (G)..... 14 Peso Tarifado:..... 0,014 OBJETO=> BR204382725BR	CARTA REG AR A VIST 1 14,80+	Valor do Porte(R\$)... 14,80 Cap Destino: 03151-080 (SP) Peso real (G)..... 14 Peso Tarifado:..... 0,014 OBJETO=> BR204379743BR	CARTA REG AR A VIST 1 14,80+	Valor do Porte(R\$)... 14,80 Cap Destino: 74573-070 (GO) Peso real (G)..... 14 Peso Tarifado:..... 0,014 OBJETO=> BR204382901BR	CARTA REG AR A VIST 1 14,80+	Valor do Porte(R\$)... 14,80 Cap Destino: 05020-012 (SP) Peso real (G)..... 14 Peso Tarifado:..... 0,014 OBJETO=> BR204382958BR
CARTA REG AR A VIST 1 14,80+	Valor do Porte(R\$)... 14,80 Cap Destino: 04547-006 (SP) Peso real (G)..... 14 Peso Tarifado:..... 0,014 OBJETO=> BR204382739BR	CARTA REG AR A VIST 1 14,80+	Valor do Porte(R\$)... 14,80 Cap Destino: 50761-430 (PE) Peso real (G)..... 14 Peso Tarifado:..... 0,014 OBJETO=> BR204382813BR	CARTA REG AR A VIST 1 14,80+	Valor do Porte(R\$)... 14,80 Cap Destino: 74445-190 (GO) Peso real (G)..... 14 Peso Tarifado:..... 0,014 OBJETO=> BR204382901BR	CARTA REG AR A VIST 1 14,80+	Valor do Porte(R\$)... 14,80 Cap Destino: 71200-045 (DF) Peso real (G)..... 14 Peso Tarifado:..... 0,014 OBJETO=> BR204382948BR
CARTA REG AR A VIST 1 14,80+	Valor do Porte(R\$)... 14,80 Cap Destino: 50100-140 (PE) Peso real (G)..... 14 Peso Tarifado:..... 0,014 OBJETO=> BR204382742BR	CARTA REG AR A VIST 1 14,80+	Valor do Porte(R\$)... 14,80 Cap Destino: 78098-282 (MT) Peso real (G)..... 14 Peso Tarifado:..... 0,014 OBJETO=> BR204382827BR	CARTA REG AR A VIST 1 14,80+	Valor do Porte(R\$)... 14,80 Cap Destino: 74425-535 (GO) Peso real (G)..... 14 Peso Tarifado:..... 0,014 OBJETO=> BR204379757BR	CARTA REG AR A VIST 1 14,80+	Valor do Porte(R\$)... 14,80 Cap Destino: 50711-230 (PE) Peso real (G)..... 14 Peso Tarifado:..... 0,014 OBJETO=> BR204383005BR
CARTA REG AR A VIST 1 14,80+	Valor do Porte(R\$)... 14,80 Cap Destino: 74505-016 (GO) Peso real (G)..... 14 Peso Tarifado:..... 0,014 OBJETO=> BR204382756BR	CARTA REG AR A VIST 1 14,80+	Valor do Porte(R\$)... 14,80 Cap Destino: 50865-040 (PE) Peso real (G)..... 14 Peso Tarifado:..... 0,014 OBJETO=> BR204382835BR	CARTA REG AR A VIST 1 14,80+	Valor do Porte(R\$)... 14,80 Cap Destino: 50100-160 (PE) Peso real (G)..... 14 Peso Tarifado:..... 0,014 OBJETO=> BR204382915BR	CARTA REG AR A VIST 1 14,80+	Valor do Porte(R\$)... 14,80 Cap Destino: 50710-050 (PE) Peso real (G)..... 14 Peso Tarifado:..... 0,014 OBJETO=> BR204379765BR
CARTA REG AR A VIST 1 14,80+	Valor do Porte(R\$)... 14,80 Cap Destino: 09852-060 (SP) Peso real (G)..... 14 Peso Tarifado:..... 0,014 OBJETO=> BR204382760BR	CARTA REG AR A VIST 1 14,80+	Valor do Porte(R\$)... 14,80 Cap Destino: 74430-360 (GO) Peso real (G)..... 14 Peso Tarifado:..... 0,014 OBJETO=> BR204382844BR	CARTA REG AR A VIST 1 14,80+	Valor do Porte(R\$)... 14,80 Cap Destino: 50100-160 (PE) Peso real (G)..... 14 Peso Tarifado:..... 0,014 OBJETO=> BR204382929BR	CARTA REG AR A VIST 1 14,80+	Valor do Porte(R\$)... 14,80 Cap Destino: 13236-500 (SP) Peso real (G)..... 14 Peso Tarifado:..... 0,014 OBJETO=> BR204383014BR
CARTA REG AR A VIST 1 14,80+	Valor do Porte(R\$)... 14,80 Cap Destino: 72010-080 (DF) Peso real (G)..... 14 Peso Tarifado:..... 0,014 OBJETO=> BR204382773BR	CARTA REG AR A VIST 1 14,80+	Valor do Porte(R\$)... 14,80 Cap Destino: 53220-376 (PE) Peso real (G)..... 14 Peso Tarifado:..... 0,014 OBJETO=> BR204382844BR	CARTA REG AR A VIST 1 14,80+	Valor do Porte(R\$)... 14,80 Cap Destino: 74455-229 (GO) Peso real (G)..... 14 Peso Tarifado:..... 0,014 OBJETO=> BR204382932BR	CARTA REG AR A VIST 1 14,80+	Valor do Porte(R\$)... 14,80 Cap Destino: 74453-270 (GO) Peso real (G)..... 14 Peso Tarifado:..... 0,014 OBJETO=> BR204383014BR
CARTA REG AR A VIST 1 14,80+	Valor do Porte(R\$)... 14,80 Cap Destino: 20031-130 (RJ) Peso real (G)..... 14 Peso Tarifado:..... 0,014 OBJETO=> BR204382787BR	CARTA REG AR A VIST 1 14,80+	Valor do Porte(R\$)... 14,80 Cap Destino: 53525-790 (PE) Peso real (G)..... 14 Peso Tarifado:..... 0,014 OBJETO=> BR204382858BR	CARTA REG AR A VIST 1 14,80+	Valor do Porte(R\$)... 14,80 Cap Destino: 74935-440 (GO) Peso real (G)..... 14 Peso Tarifado:..... 0,014 OBJETO=> BR204382946BR	CARTA REG AR A VIST 1 14,80+	Valor do Porte(R\$)... 14,80 Cap Destino: 53437-170 (PE) Peso real (G)..... 14 Peso Tarifado:..... 0,014 OBJETO=> BR204383031BR
CARTA REG AR A VIST 1 14,80+	Valor do Porte(R\$)... 14,80 Cap Destino: 54765-290 (PE) Peso real (G)..... 14 Peso Tarifado:..... 0,014 OBJETO=> BR204382875BR	CARTA REG AR A VIST 1 14,80+	Valor do Porte(R\$)... 14,80 Cap Destino: 54765-290 (PE) Peso real (G)..... 14 Peso Tarifado:..... 0,014 OBJETO=> BR204382861BR	CARTA REG AR A VIST 1 14,80+	Valor do Porte(R\$)... 14,80 Cap Destino: 71916-500 (DF) Peso real (G)..... 14 Peso Tarifado:..... 0,014 OBJETO=> BR204382950BR	CARTA REG AR A VIST 1 14,80+	Valor do Porte(R\$)... 14,80 Cap Destino: 29161-380 (ES) Peso real (G)..... 14 Peso Tarifado:..... 0,014 OBJETO=> BR204383045BR

Digitizada com CamScanner

Digitizada com CamScanner

Digitizada com CamScanner

Digitizada com CamScanner

CARTA REG AR A VIST 1 14,80+
 Valor do Porte(R\$)... 14,80
 Cep Destino: 74735-040 (GD)
 Peso real (G)..... 14
 Peso Tarifado:..... 0,014
 OBJETO=> BR204383059BR

CARTA REG AR A VIST 1 14,80+
 Valor do Porte(R\$)... 14,80
 Cep Destino: 53525-790 (PE)
 Peso real (G)..... 14
 Peso Tarifado:..... 0,014
 OBJETO=> BR204383062BR

CARTA REG AR A VIST 1 14,80+
 Valor do Porte(R\$)... 14,80
 Cep Destino: 82510-230 (PR)
 Peso real (G)..... 14
 Peso Tarifado:..... 0,014
 OBJETO=> BR204383076BR

CARTA REG AR A VIST 1 14,80+
 Valor do Porte(R\$)... 14,80
 Cep Destino: 74460-190 (GD)
 Peso real (G)..... 14
 Peso Tarifado:..... 0,014
 OBJETO=> BR204383080BR

CARTA REG AR A VIST 1 14,80+
 Valor do Porte(R\$)... 14,80
 Cep Destino: 74075-160 (GD)
 Peso real (G)..... 14
 Peso Tarifado:..... 0,014
 OBJETO=> BR204383093BR

CARTA REG AR A VIST 1 14,80+
 Valor do Porte(R\$)... 14,80
 Cep Destino: 20250-053 (RJ)
 Peso real (G)..... 14
 Peso Tarifado:..... 0,014
 OBJETO=> BR204383102BR

CARTA REG AR A VIST 1 14,80+
 Valor do Porte(R\$)... 14,80
 Cep Destino: 07243-590 (SP)
 Peso real (G)..... 14
 Peso Tarifado:..... 0,014
 OBJETO=> BR204379774BR

CARTA REG AR A VIST 1 14,80+
 Valor do Porte(R\$)... 14,80
 Cep Destino: 06473-073 (SP)
 Peso real (G)..... 14
 Peso Tarifado:..... 0,014
 OBJETO=> BR204383116BR

CARTA REG AR A VIST 1 14,80+
 Valor do Porte(R\$)... 14,80
 Cep Destino: 50090-010 (PE)
 Peso real (G)..... 14
 Peso Tarifado:..... 0,014
 OBJETO=> BR204383120BR

CARTA REG AR A VIST 1 14,80+
 Valor do Porte(R\$)... 14,80
 Cep Destino: 53413-460 (PE)
 Peso real (G)..... 14
 Peso Tarifado:..... 0,014
 OBJETO=> BR204383133BR

CARTA REG AR A VIST 1 14,80+
 Valor do Porte(R\$)... 14,80
 Cep Destino: 50790-900 (PE)
 Peso real (G)..... 14
 Peso Tarifado:..... 0,014
 OBJETO=> BR204383147BR

CARTA REG AR A VIST 1 14,80+
 Valor do Porte(R\$)... 14,80
 Cep Destino: 74460-721 (GD)
 Peso real (G)..... 14
 Peso Tarifado:..... 0,014
 OBJETO=> BR204383155BR

CARTA REG AR A VIST 1 14,80+
 Valor do Porte(R\$)... 14,80
 Cep Destino: 74250-030 (GD)
 Peso real (G)..... 14
 Peso Tarifado:..... 0,014
 OBJETO=> BR204383164BR

CARTA REG AR A VIST 1 14,80+
 Valor do Porte(R\$)... 14,80
 Cep Destino: 53580-400 (PE)
 Peso real (G)..... 14
 Peso Tarifado:..... 0,014
 OBJETO=> BR204383178BR

CARTA REG AR A VIST 1 14,80+
 Valor do Porte(R\$)... 14,80
 Cep Destino: 54310-230 (PE)
 Peso real (G)..... 14
 Peso Tarifado:..... 0,014
 OBJETO=> BR204383181BR

CARTA REG AR A VIST 1 14,80+
 Valor do Porte(R\$)... 14,80
 Cep Destino: 51130-115 (PE)
 Peso real (G)..... 14
 Peso Tarifado:..... 0,014
 OBJETO=> BR204383195BR

CARTA REG AR A VIST 1 14,80+
 Valor do Porte(R\$)... 14,80
 Cep Destino: 74663-130 (GD)
 Peso real (G)..... 14
 Peso Tarifado:..... 0,014
 OBJETO=> BR204383204BR

CARTA REG AR A VIST 1 14,80+
 Valor do Porte(R\$)... 14,80
 Cep Destino: 58320-000 (PB)
 Peso real (G)..... 14
 Peso Tarifado:..... 0,014
 OBJETO=> BR204379788BR

CARTA REG AR A VIST 1 14,80+
 Valor do Porte(R\$)... 14,80
 Cep Destino: 71926-000 (DF)
 Peso real (G)..... 14
 Peso Tarifado:..... 0,014
 OBJETO=> BR204383218BR

CARTA REG AR A VIST 1 14,80+
 Valor do Porte(R\$)... 14,80
 Cep Destino: 01310-200 (SP)
 Peso real (G)..... 14
 Peso Tarifado:..... 0,014
 OBJETO=> BR204383221BR

CARTA REG AR A VIST 1 14,80+
 Valor do Porte(R\$)... 14,80
 Cep Destino: 53435-180 (PE)
 Peso real (G)..... 14
 Peso Tarifado:..... 0,014
 OBJETO=> BR204383235BR

CARTA REG AR A VIST 1 14,80+
 Valor do Porte(R\$)... 14,80
 Cep Destino: 07224-130 (SP)
 Peso real (G)..... 14
 Peso Tarifado:..... 0,014
 OBJETO=> BR204383249BR

CARTA REG AR A VIST 1 14,80+
 Valor do Porte(R\$)... 14,80
 Cep Destino: 13209-430 (SP)
 Peso real (G)..... 14
 Peso Tarifado:..... 0,014
 OBJETO=> BR204383252BR

CARTA REG AR A VIST 1 14,80+
 Valor do Porte(R\$)... 14,80
 Cep Destino: 71200-028 (DF)
 Peso real (G)..... 14
 Peso Tarifado:..... 0,014
 OBJETO=> BR204383266BR

CARTA REG AR A VIST 1 14,80+
 Valor do Porte(R\$)... 14,80
 Cep Destino: 53409-190 (PE)
 Peso real (G)..... 14
 Peso Tarifado:..... 0,014
 OBJETO=> BR204383270BR

CARTA REG AR A VIST 1 14,80+
 Valor do Porte(R\$)... 14,80
 Cep Destino: 50020-000 (PE)
 Peso real (G)..... 14
 Peso Tarifado:..... 0,014
 OBJETO=> BR204383283BR

CARTA REG AR A VIST 1 14,80+
 Valor do Porte(R\$)... 14,80
 Cep Destino: 53525-557 (PE)
 Peso real (G)..... 14
 Peso Tarifado:..... 0,014
 OBJETO=> BR204383297BR

CARTA REG AR A VIST 1 14,80+
 Valor do Porte(R\$)... 14,80
 Cep Destino: 13213-084 (SP)
 Peso real (G)..... 14
 Peso Tarifado:..... 0,014
 OBJETO=> BR204383306BR

CARTA REG AR A VIST 1 14,80+
 Valor do Porte(R\$)... 14,80
 Cep Destino: 13347-650 (SP)
 Peso real (G)..... 14
 Peso Tarifado:..... 0,014
 OBJETO=> BR204379791BR

CARTA REG AR A VIST 1 14,80+
 Valor do Porte(R\$)... 14,80
 Cep Destino: 02162-040 (SP)
 Peso real (G)..... 14
 Peso Tarifado:..... 0,014
 OBJETO=> BR204383310BR

CARTA REG AR A VIST 1 14,80+
 Valor do Porte(R\$)... 14,80
 Cep Destino: 74083-060 (GD)
 Peso real (G)..... 14
 Peso Tarifado:..... 0,014
 OBJETO=> BR204383323BR

CARTA REG AR A VIST 1 14,80+
 Valor do Porte(R\$)... 14,80
 Cep Destino: 53444-360 (PE)
 Peso real (G)..... 14
 Peso Tarifado:..... 0,014
 OBJETO=> BR204383337BR

CARTA REG AR A VIST 1 14,80+
 Valor do Porte(R\$)... 14,80
 Cep Destino: 50100-100 (PE)
 Peso real (G)..... 14
 Peso Tarifado:..... 0,014
 OBJETO=> BR204383345BR

CARTA REG AR A VIST 1 14,80+
 Valor do Porte(R\$)... 14,80
 Cep Destino: 51230-420 (PE)
 Peso real (G)..... 14
 Peso Tarifado:..... 0,014
 OBJETO=> BR204383354BR

CARTA REG AR A VIST 1 14,80+
 Valor do Porte(R\$)... 14,80
 Cep Destino: 18530-000 (SP)
 Peso real (G)..... 14
 Peso Tarifado:..... 0,014
 OBJETO=> BR204383368BR

CARTA REG AR A VIST 1 14,80+
 Valor do Porte(R\$)... 14,80
 Cep Destino: 50850-200 (PE)
 Peso real (G)..... 14
 Peso Tarifado:..... 0,014
 OBJETO=> BR204383371BR

CARTA REG AR A VIST 1 14,80+
 Valor do Porte(R\$)... 14,80
 Cep Destino: 53403-251 (PE)
 Peso real (G)..... 14
 Peso Tarifado:..... 0,014
 OBJETO=> BR204383385BR

CARTA REG AR A VIST 1 14,80+
 Valor do Porte(R\$)... 14,80
 Cep Destino: 05103-000 (SP)
 Peso real (G)..... 14
 Peso Tarifado:..... 0,014
 OBJETO=> BR204383399BR

CARTA REG AR A VIST 1 14,80+
 Valor do Porte(R\$) : 14,80
 Cap Destino: 53403-251 (PE)
 Peso real (G) : 14
 Peso Tarifado : 0,014
 OBJETO -> BR204383365BR

CARTA REG AR A VIST 1 14,80+
 Valor do Porte(R\$) : 14,80
 Cap Destino: 05103-000 (SP)
 Peso real (G) : 14
 Peso Tarifado : 0,014
 OBJETO -> BR204383399BR

CARTA REG AR A VIST 1 14,80+
 Valor do Porte(R\$) : 14,80
 Cap Destino: 74230-220 (GD)
 Peso real (G) : 14
 Peso Tarifado : 0,014
 OBJETO -> BR204383406BR

CARTA REG AR A VIST 1 14,80+
 Valor do Porte(R\$) : 14,80
 Cap Destino: 06417-000 (SP)
 Peso real (G) : 14
 Peso Tarifado : 0,014
 OBJETO -> BR204379446BR

CARTA REG AR A VIST 1 14,80+
 Valor do Porte(R\$) : 14,80
 Cap Destino: 83325-025 (PR)
 Peso real (G) : 14
 Peso Tarifado : 0,014
 OBJETO -> BR204379805BR

CARTA REG AR A VIST 1 14,80+
 Valor do Porte(R\$) : 14,80
 Cap Destino: 50710-050 (PE)
 Peso real (G) : 14
 Peso Tarifado : 0,014
 OBJETO -> BR204383411BR

CARTA REG AR A VIST 1 14,80+
 Valor do Porte(R\$) : 14,80
 Cap Destino: 50710-050 (PE)
 Peso real (G) : 14
 Peso Tarifado : 0,014
 OBJETO -> BR204383425BR

CARTA REG AR A VIST 1 14,80+
 Valor do Porte(R\$) : 14,80
 Cap Destino: 74340-010 (GD)
 Peso real (G) : 14
 Peso Tarifado : 0,014
 OBJETO -> BR204383439BR

CARTA REG AR A VIST 1 14,80+
 Valor do Porte(R\$) : 14,80
 Cap Destino: 74425-340 (GD)
 Peso real (G) : 14
 Peso Tarifado : 0,014
 OBJETO -> BR204383442BR

CARTA REG AR A VIST 1 14,80+
 Valor do Porte(R\$) : 14,80
 Cap Destino: 53570-165 (PE)
 Peso real (G) : 14
 Peso Tarifado : 0,014
 OBJETO -> BR204383456BR

CARTA REG AR A VIST 1 14,80+
 Valor do Porte(R\$) : 14,80
 Cap Destino: 74583-400 (GD)
 Peso real (G) : 14
 Peso Tarifado : 0,014
 OBJETO -> BR204383460BR

CARTA REG AR A VIST 1 14,80+
 Valor do Porte(R\$) : 14,80

Valor do Porte(R\$) : 14,80
 Cap Destino: 74230-030 (GD)
 Peso real (G) : 14
 Peso Tarifado : 0,014
 OBJETO -> BR204383473BR

CARTA REG AR A VIST 1 14,80+
 Valor do Porte(R\$) : 14,80
 Cap Destino: 74230-030 (GD)
 Peso real (G) : 14
 Peso Tarifado : 0,014
 OBJETO -> BR204383487BR

CARTA REG AR A VIST 1 14,80+
 Valor do Porte(R\$) : 14,80
 Cap Destino: 52021-000 (PE)
 Peso real (G) : 14
 Peso Tarifado : 0,014
 OBJETO -> BR204383495BR

CARTA REG AR A VIST 1 14,80+
 Valor do Porte(R\$) : 14,80
 Cap Destino: 74455-515 (GD)
 Peso real (G) : 14
 Peso Tarifado : 0,014
 OBJETO -> BR204383500BR

CARTA REG AR A VIST 1 14,80+
 Valor do Porte(R\$) : 14,80
 Cap Destino: 74255-220 (GD)
 Peso real (G) : 14
 Peso Tarifado : 0,014
 OBJETO -> BR204379814BR

CARTA REG AR A VIST 1 14,80+
 Valor do Porte(R\$) : 14,80
 Cap Destino: 50020-030 (PE)
 Peso real (G) : 14
 Peso Tarifado : 0,014
 OBJETO -> BR204383513BR

CARTA REG AR A VIST 1 14,80+
 Valor do Porte(R\$) : 14,80
 Cap Destino: 74340-170 (GD)
 Peso real (G) : 14
 Peso Tarifado : 0,014
 OBJETO -> BR204383527BR

CARTA REG AR A VIST 1 14,80+
 Valor do Porte(R\$) : 14,80
 Cap Destino: 54400-170 (PE)
 Peso real (G) : 14
 Peso Tarifado : 0,014
 OBJETO -> BR204383535BR

CARTA REG AR A VIST 1 14,80+
 Valor do Porte(R\$) : 14,80
 Cap Destino: 01128-000 (SP)
 Peso real (G) : 14
 Peso Tarifado : 0,014
 OBJETO -> BR204383544BR

CARTA REG AR A VIST 1 14,80+
 Valor do Porte(R\$) : 14,80
 Cap Destino: 50020-040 (PE)
 Peso real (G) : 14
 Peso Tarifado : 0,014
 OBJETO -> BR204383558BR

OBJETO -> BR204383568BR

CARTA REG AR A VIST 1 14,80+
 Valor do Porte(R\$) : 14,80
 Cap Destino: 74160-010 (GD)
 Peso real (G) : 14
 Peso Tarifado : 0,014
 OBJETO -> BR204383561BR

CARTA REG AR A VIST 1 14,80+
 Valor do Porte(R\$) : 14,80
 Cap Destino: 54325-622 (PE)
 Peso real (G) : 14
 Peso Tarifado : 0,014
 OBJETO -> BR204383575BR

CARTA REG AR A VIST 1 14,80+
 Valor do Porte(R\$) : 14,80
 Cap Destino: 20940-000 (RJ)
 Peso real (G) : 14
 Peso Tarifado : 0,014
 OBJETO -> BR204383589BR

CARTA REG AR A VIST 1 14,80+
 Valor do Porte(R\$) : 14,80
 Cap Destino: 74453-465 (GD)
 Peso real (G) : 14
 Peso Tarifado : 0,014
 OBJETO -> BR204383592BR

CARTA REG AR A VIST 1 14,80+
 Valor do Porte(R\$) : 14,80
 Cap Destino: 74160-010 (GD)
 Peso real (G) : 14
 Peso Tarifado : 0,014
 OBJETO -> BR204383601BR

CARTA REG AR A VIST 1 14,80+
 Valor do Porte(R\$) : 14,80
 Cap Destino: 53585-010 (PE)
 Peso real (G) : 14
 Peso Tarifado : 0,014
 OBJETO -> BR204379828BR

CARTA REG AR A VIST 1 14,80+
 Valor do Porte(R\$) : 14,80
 Cap Destino: 53140-210 (PE)
 Peso real (G) : 14
 Peso Tarifado : 0,014
 OBJETO -> BR204383615BR

CARTA REG AR A VIST 1 14,80+
 Valor do Porte(R\$) : 14,80
 Cap Destino: 74911-150 (GD)
 Peso real (G) : 14
 Peso Tarifado : 0,014
 OBJETO -> BR204383629BR

CARTA REG AR A VIST 1 14,80+
 Valor do Porte(R\$) : 14,80
 Cap Destino: 17533-045 (SP)
 Peso real (G) : 14
 Peso Tarifado : 0,014
 OBJETO -> BR204383632BR

CARTA REG AR A VIST 1 14,80+
 Valor do Porte(R\$) : 14,80

Valor do Porte(R\$) : 14,80
 Cap Destino: 74663-130 (GD)
 Peso real (G) : 14
 Peso Tarifado : 0,014
 OBJETO -> BR204383646BR

CARTA REG AR A VIST 1 14,80+
 Valor do Porte(R\$) : 14,80
 Cap Destino: 54350-355 (PE)
 Peso real (G) : 14
 Peso Tarifado : 0,014
 OBJETO -> BR204383650BR

CARTA REG AR A VIST 1 14,80+
 Valor do Porte(R\$) : 14,80
 Cap Destino: 74375-440 (GD)
 Peso real (G) : 14
 Peso Tarifado : 0,014
 OBJETO -> BR204383663BR

CARTA REG AR A VIST 1 14,80+
 Valor do Porte(R\$) : 14,80
 Cap Destino: 74375-440 (GD)
 Peso real (G) : 14
 Peso Tarifado : 0,014
 OBJETO -> BR204383677BR

CARTA REG AR A VIST 1 14,80+
 Valor do Porte(R\$) : 14,80
 Cap Destino: 50740-200 (PE)
 Peso real (G) : 14
 Peso Tarifado : 0,014
 OBJETO -> BR204383685BR

CARTA REG AR A VIST 1 14,80+
 Valor do Porte(R\$) : 14,80
 Cap Destino: 13313-102 (SP)
 Peso real (G) : 14
 Peso Tarifado : 0,014
 OBJETO -> BR204383694BR

CARTA REG AR A VIST 1 14,80+
 Valor do Porte(R\$) : 14,80
 Cap Destino: 74470-297 (GD)
 Peso real (G) : 14
 Peso Tarifado : 0,014
 OBJETO -> BR204383703BR

CARTA REG AR A VIST 1 14,80+
 Valor do Porte(R\$) : 14,80
 Cap Destino: 17512-120 (SP)
 Peso real (G) : 14
 Peso Tarifado : 0,014
 OBJETO -> BR204379831BR

CARTA REG AR A VIST 1 14,80+
 Valor do Porte(R\$) : 14,80
 Cap Destino: 74470-297 (GD)
 Peso real (G) : 14
 Peso Tarifado : 0,014
 OBJETO -> BR204383717BR

CARTA REG AR A VIST 1 14,80+
 Valor do Porte(R\$) : 14,80
 Cap Destino: 38408-394 (MG)
 Peso real (G) : 14
 Peso Tarifado : 0,014
 OBJETO -> BR204383725BR

OBJETO=> BR204383725BR		Valor do Porte(R\$): 14,80+	OBJETO=> BR204379981BR		Valor do Porte(R\$): 14,80+
CARTA REG AR A VIST 1	14,80+		CARTA REG AR A VIST 1	14,80+	
Valor do Porte(R\$): 14,80			Valor do Porte(R\$): 14,80		
Cep Destino: 78098-280 (MT)			Cep Destino: 13054-750 (SP)		
Peso real (G): 14			Peso real (G): 14		
Peso Tarifado: 0,014			Peso Tarifado: 0,014		
OBJETO=> BR204383734BR			OBJETO=> BR204379955BR		
CARTA REG AR A VIST 1	14,80+		CARTA REG AR A VIST 1	14,80+	
Valor do Porte(R\$): 14,80			Valor do Porte(R\$): 14,80		
Cep Destino: 50020-065 (PE)			Cep Destino: 57081-585 (AL)		
Peso real (G): 14			Peso real (G): 14		
Peso Tarifado: 0,014			Peso Tarifado: 0,014		
OBJETO=> BR204383746BR			OBJETO=> BR204379465BR		
CARTA REG AR A VIST 1	14,80+		CARTA REG AR A VIST 1	14,80+	
Valor do Porte(R\$): 14,80			Valor do Porte(R\$): 14,80		
Cep Destino: 60864-311 (CE)			Cep Destino: 14680-000 (SP)		
Peso real (G): 14			Peso real (G): 14		
Peso Tarifado: 0,014			Peso Tarifado: 0,014		
OBJETO=> BR204380137BR			OBJETO=> BR204380004BR		
CARTA REG AR A VIST 1	14,80+		CARTA REG AR A VIST 1	14,80+	
Valor do Porte(R\$): 14,80			Valor do Porte(R\$): 14,80		
Cep Destino: 61600-004 (CE)			Cep Destino: 53413-000 (PE)		
Peso real (G): 14			Peso real (G): 14		
Peso Tarifado: 0,014			Peso Tarifado: 0,014		
OBJETO=> BR204379845BR			OBJETO=> BR204380018BR		
CARTA REG AR A VIST 1	14,80+		CARTA REG AR A VIST 1	14,80+	
Valor do Porte(R\$): 14,80			Valor do Porte(R\$): 14,80		
Cep Destino: 50690-130 (PE)			Cep Destino: 53413-000 (PE)		
Peso real (G): 14			Peso real (G): 14		
Peso Tarifado: 0,014			Peso Tarifado: 0,014		
OBJETO=> BR204379859BR			OBJETO=> BR204380021BR		
CARTA REG AR A VIST 1	14,80+		CARTA REG AR A VIST 1	14,80+	
Valor do Porte(R\$): 14,80			Valor do Porte(R\$): 14,80		
Cep Destino: 30150-902 (MG)			Cep Destino: 74884-120 (GO)		
Peso real (G): 14			Peso real (G): 14		
Peso Tarifado: 0,014			Peso Tarifado: 0,014		
OBJETO=> BR204379862BR			OBJETO=> BR204380035BR		
CARTA REG AR A VIST 1	14,80+		CARTA REG AR A VIST 1	14,80+	
Valor do Porte(R\$): 14,80			Valor do Porte(R\$): 14,80		
Cep Destino: 30150-902 (MG)			Cep Destino: 01048-902 (SP)		
Peso real (G): 14			Peso real (G): 14		
Peso Tarifado: 0,014			Peso Tarifado: 0,014		
OBJETO=> BR204379876BR			OBJETO=> BR204380049BR		
CARTA REG AR A VIST 1	14,80+		CARTA REG AR A VIST 1	14,80+	
Valor do Porte(R\$): 14,80			Valor do Porte(R\$): 14,80		
Cep Destino: 13212-000 (SP)			Cep Destino: 09850-550 (SP)		
Peso real (G): 14			Peso real (G): 14		
Peso Tarifado: 0,014			Peso Tarifado: 0,014		
OBJETO=> BR204379880BR			OBJETO=> BR204380052BR		
CARTA REG AR A VIST 1	14,80+		CARTA REG AR A VIST 1	14,80+	
Valor do Porte(R\$): 14,80			Valor do Porte(R\$): 14,80		
Cep Destino: 06833-070 (SP)			Cep Destino: 15801-200 (SP)		
Peso real (G): 14			Peso real (G): 14		
Peso Tarifado: 0,014			Peso Tarifado: 0,014		
OBJETO=> BR204379893BR			OBJETO=> BR204380066BR		
CARTA REG AR A VIST 1	14,80+		CARTA REG AR A VIST 1	14,80+	
Valor do Porte(R\$): 14,80			Valor do Porte(R\$): 14,80		
Cep Destino: 50100-010 (PE)			Cep Destino: 50850-200 (PE)		
Peso real (G): 14			Peso real (G): 14		
Peso Tarifado: 0,014			Peso Tarifado: 0,014		
OBJETO=> BR204379918BR			OBJETO=> BR204380168BR		
CARTA REG AR A VIST 1	14,80+		CARTA REG AR A VIST 1	14,80+	
Valor do Porte(R\$): 14,80			Valor do Porte(R\$): 14,80		
Cep Destino: 50100-010 (PE)			Cep Destino: 89523-060 (SC)		
Peso real (G): 14			Peso real (G): 14		
Peso Tarifado: 0,014			Peso Tarifado: 0,014		
OBJETO=> BR204379923BR			OBJETO=> BR204380097BR		
CARTA REG AR A VIST 1	14,80+		CARTA REG AR A VIST 1	14,80+	
Valor do Porte(R\$): 14,80			Valor do Porte(R\$): 14,80		
Cep Destino: 74935-900 (GO)			Cep Destino: 74590-520 (GO)		
Peso real (G): 14			Peso real (G): 14		
Peso Tarifado: 0,014			Peso Tarifado: 0,014		
OBJETO=> BR204379916BR			OBJETO=> BR204379473BR		
CARTA REG AR A VIST 1	14,80+		CARTA REG AR A VIST 1	14,80+	
Valor do Porte(R\$): 14,80			Valor do Porte(R\$): 14,80		
Cep Destino: 75880-001 (GO)			Cep Destino: 86523-060 (SC)		
Peso real (G): 14			Peso real (G): 14		
Peso Tarifado: 0,014			Peso Tarifado: 0,014		
OBJETO=> BR204379920BR			OBJETO=> BR204380106BR		
CARTA REG AR A VIST 1	14,80+		CARTA REG AR A VIST 1	14,80+	
Valor do Porte(R\$): 14,80			Valor do Porte(R\$): 14,80		
Cep Destino: 13219-351 (SP)			Cep Destino: 06515-001 (SP)		
Peso real (G): 14			Peso real (G): 14		
Peso Tarifado: 0,014			Peso Tarifado: 0,014		
OBJETO=> BR204379933BR			OBJETO=> BR204380110BR		
CARTA REG AR A VIST 1	14,80+		CARTA REG AR A VIST 1	14,80+	
Valor do Porte(R\$): 14,80			Valor do Porte(R\$): 14,80		
Cep Destino: 31035-560 (MG)			Cep Destino: 54503-410 (PE)		
Peso real (G): 14			Peso real (G): 14		
Peso Tarifado: 0,014			Peso Tarifado: 0,014		
OBJETO=> BR204379947BR			OBJETO=> BR204380123BR		
CARTA REG AR A VIST 1	14,80+		CARTA REG AR A VIST 1	14,80+	
Valor do Porte(R\$): 14,80			Valor do Porte(R\$): 14,80		
Cep Destino: 85750-000 (PR)			Cep Destino: 13347-402 (SP)		
Peso real (G): 14			Peso real (G): 14		
Peso Tarifado: 0,014			Peso Tarifado: 0,014		
OBJETO=> BR204379959BR			OBJETO=> BR204380145BR		
CARTA REG AR A VIST 1	14,80+		CARTA REG AR A VIST 1	14,80+	
Valor do Porte(R\$): 14,80			Valor do Porte(R\$): 14,80		
Cep Destino: 53520-785 (PE)			Cep Destino: 54518-235 (PE)		
Peso real (G): 14			Peso real (G): 14		
Peso Tarifado: 0,014			Peso Tarifado: 0,014		
OBJETO=> BR204379964BR			OBJETO=> BR204380154BR		
CARTA REG AR A VIST 1	14,80+		CARTA REG AR A VIST 1	14,80+	
Valor do Porte(R\$): 14,80			Valor do Porte(R\$): 14,80		
Cep Destino: 50100-010 (PE)			Cep Destino: 50850-200 (PE)		
Peso real (G): 14			Peso real (G): 14		
Peso Tarifado: 0,014			Peso Tarifado: 0,014		
OBJETO=> BR204379976BR			OBJETO=> BR204380168BR		
CARTA REG AR A VIST 1	14,80+		CARTA REG AR A VIST 1	14,80+	
Valor do Porte(R\$): 14,80			Valor do Porte(R\$): 14,80		
Cep Destino: 50100-010 (PE)			Cep Destino: 50850-200 (PE)		
Peso real (G): 14			Peso real (G): 14		
Peso Tarifado: 0,014			Peso Tarifado: 0,014		
OBJETO=> BR204379981BR			OBJETO=> BR204380168BR		
CARTA REG AR A VIST 1	14,80+		CARTA REG AR A VIST 1	14,80+	
Valor do Porte(R\$): 14,80			Valor do Porte(R\$): 14,80		
Cep Destino: 50100-010 (PE)			Cep Destino: 50850-200 (PE)		
Peso real (G): 14			Peso real (G): 14		
Peso Tarifado: 0,014			Peso Tarifado: 0,014		



Digitizada com CamScanner

Digitizada com CamScanner

Digitizada com CamScanner

Digitizada com CamScanner

Considerando a devolução de algumas correspondências em decorrência de incorreção ou deficiência nos endereços fornecidos pelas recuperandas, foi solicitado o fornecimento de endereçamentos corretos e completos de tais credores, conforme 10º Termo de Diligência, assim novas correspondências serão novamente remetidas pela Administração Judicial:

<p style="text-align: right;"> Goiânia, 31 de janeiro de 2022.</p> <p>Aos Ilmos. Sr. ANTONIO BENEDITO DOS SANTOS Sr. ANDRÉ MURILO ALVES DO NASCIMENTO Representantes do GRUPO CMZ (em recuperação judicial) Goiânia-GO</p> <p>ASSUNTO: 10º TERMO DE DILIGÊNCIA</p> <p>Prezados Senhores,</p> <p>No exercício das atribuições como Administrador Judicial nomeado na decisão de evento 4 proferida nos autos nº 5544051-37.2021.8.09.0051, referente Recuperação Judicial do GRUPO CMZ, em trâmite na 6ª Vara Cível da Comarca de Goiânia e nos termos do artigo 22, inciso I, alíneas "a" e "d" da Lei nº 11.101/2005, e para fins de reenvio de correspondências aos credores, que retornaram por deficiência ou incorreção do endereço fornecido por essas empresas, REQUEIRO o fornecimento do endereço completo e correto, conforme relações que seguem anexas (Classe I, III e IV).</p> <p>Esclareço que as informações ora requisitadas deverão ser remetidas, impreterivelmente, até o dia 07.02.2022, para o e-mail cincos@stenius.com.br, em formato pdf e planilhas eletrônicas em formato xls, todos editáveis.</p> <p>Ressalto, por fim, <u>que todas as documentações e informações disponibilizadas por essas empresas a este Administrador</u></p> <p>(82) 2020.2475 / (62) 99147-3559 - www.stenius.com.br - cincos@stenius.com.br 1 de 2 Avenida Olinda, nº 960, Park Lozandes, Trade Tower - Sala 1704 - em Goiânia - GO - 74884-120</p>	<p style="text-align: right;"></p> <p><u>Judicial, por meio de "drive" (armazenamento em nuvem) deverão permanecer permanentemente à disposição para consulta, ou, no mínimo, durante 30 (trinta) dias após a referida remessa.</u></p> <p>Quaisquer informações complementares poderão ser obtidas pelos telefones (62) 2020.2475 / (62) 99147.3559 ou pelos e-mails assessoriacincos@stenius.com.br/cincos@stenius.com.br.</p> <p>Atenciosamente,</p> <p>STENIUS LACERDA BASTOS:43891721153 <small>Autenticado em Sistema Digital por STENIUS LACERDA BASTOS:43891721153 Data: 01/02/2022 11:28:04 -0300</small> CINCOS CONSULTORIA ORGANIZACIONAL LTDA STENIUS LACERDA BASTOS Administrador Judicial</p> <p>(82) 2020.2475 / (62) 99147-3559 - www.stenius.com.br - cincos@stenius.com.br 2 de 2 Avenida Olinda, nº 960, Park Lozandes, Trade Tower - Sala 1704 - em Goiânia - GO - 74884-120</p>
---	--

6 CRONOGRAMA PROCESSUAL

Com base nas publicações realizadas e previsão legal na lei de regência, tem-se o seguinte cronograma de atos e providências:

Data Prevista	Data da Ocorrência	EVENTO	Mov.	Lei nº 11.101/05
18/10/2021	18/10/2021	Distribuição do pedido de RJ	1	-
25/10/2021	25/10/2021	Deferimento do Processamento RJ	4	Art. 52
28/10/2021	28/10/2021	Termo de Compromisso da Administradora Judicial	17	Art. 33
27/10/2021	27/10/2021	Publicação do Deferimento do Processamento da RJ	5	-
12/11/2021	12/11/2021	Publicação do Edital de Convocação de Credores	49	Art. 52, § 1º
21/01/2022	21/01/2022	Prazo Fatal para apresentação das Habilitações/Divergências administrativas	-	Art. 7º, § 1º
14/02/2022	17/12/2021	Prazo fatal para apresentação do Plano de Recuperação Judicial	124	Art. 53
07/03/2022		Prazo fatal para apresentação da Relação de Credores do AJ		Art. 7º, § 2º
28/01/2022	28/01/2022	Publicação do Edital: Aviso do Plano e Lista de Credores do AJ	198	Art. 7º, II e Art. 53
		Prazo fatal para apresentação das Impugnações Judiciais		Art. 8º
28/02/2022		Prazo fatal para apresentação de objeções ao Plano de Recuperação Judicial		Art. 55
15/05/2022		Prazo para realização da AGC		Art. 56, § 1º
		Publicação do Edital: Convocação AGC		Art. 36
		Assembleia Geral de Credores – 1ª Convocação		Art. 37
		Assembleia Geral de Credores – 2ª Convocação		Art. 37
14/06/2022		Encerramento do Período de Suspensão		Art. 6º, § 4º
		Outros (constatação prévia / outras assembleias / etc.)		

obs1: prazo em dias corridos, tendo sido excluído o período de recesso (20/12/2021 a 20/01/2022)

obs1: houve suspensão da decisão de deferimento do processamento no período de 30/11 a 17/12/2021

A segunda relação de credores, de responsabilidade deste Administrador Judicial (art. 7º, §2 da Lei nº 11.101/2005) está em fase de elaboração, com a verificação dos créditos, e será publicada no Diário da Justiça Eletrônico do Tribunal de Justiça do Estado de Goiás até o dia 07/03/2022.

Considerando a apresentação de objeção ao Plano de Recuperação Judicial (evento 301), ante o edital publicado no dia 28/01/2022, este Administrador Judicial cuidará de requerer a esse juízo a convocação da Assembleia Geral de Credores para as datas de 27/04/2022 e 11/05/2022, em primeira e segunda convocações, respectivamente, conforme determina o art. 22, inciso I, alínea “g” c/c artigos 36 e 56, todos da Lei nº 11.101/2005.

7 BALANÇO PATRIMONIAL E DEMONSTRAÇÃO DE RESULTADOS DO EXERCÍCIO (Outubro a Dezembro de 2021)

As recuperandas apresentaram os seguintes Balanços Patrimoniais e Demonstrações de Resultados dos meses de outubro, novembro e dezembro de 2021:

VARGEM GRANDE PARTICIPAÇÕES
Balanço Outubro 2021
Vargem Grande Participações S.A.

Balanço (R\$000)	Set 21	Varição	Out 21
Ativo	21.375	(221)	21.254
Ativo Circulante	124	(4)	120
Disponível	0	-	0
Receíveis	-	-	-
Adiantamentos	93	(4)	89
Impostos a Recuperar CP	31	-	31
Estoques	-	-	-
Outros Créditos	-	-	-
Ativo Não Circulante	21.251	(117)	21.134
Depósitos e Bloqueios Judiciais	6	-	6
Tributos a Recuperar LP	-	-	-
Outros Créditos	21.222	95	21.127
Ativo Aquisição	-	-	-
Investimentos - Particip. societárias	22	-	1
Imobilizado Líquido	-	-	-
Imobilizado Bruto	-	-	-
Depreciação Acumulada	-	-	-
Passivo	21.375	(121)	21.254
Passivo Circulante	136	(94)	42
Financiamentos CP	-	-	-
Dívida Aquisição Zeca's	-	-	-
Fornecedores	65	64	1
Obrigações Trabalhistas	-	-	-
Provisões	-	-	-
Obrigações Tributárias	2	3	5
Parcelamentos Tributários	-	-	-
Outras Obrigações	69	33	35
Passivo Não Circulante	48.082	1.069	49.151
Financiamentos LP	-	-	-
Dívida Aquisição Zeca's	-	-	-
Outras Obrigações de LP	48.082	1.069	49.151
Mútuo Partes Relacionadas	-	-	-
Parcelamento Tributários	-	-	-
Patrimônio Líquido	(26.843)	(1.096)	(27.939)
Capital Social	62.013	3.365	65.378
Reservas	68.619	-	68.619
Resultados Acumulados	(125.444)	-	(125.444)
Resultado do Exercício 2021	(32.031)	(4.461)	(36.492)

Clicksign: 3086a019-4162-42f2-9291-85ca073d2e11

VARGEM GRANDE PARTICIPAÇÕES
Vargem Grande Participações S.A.
Demonstração do Resultado do Exercício
Outubro 2021

	Set 21	Varição	Out 21
Faturamento Bruto	0	0	0
...Impostos	0	0	0
Receita Operacional Bruta	0	0	0
Abatimentos	0	0	0
Receita Operacional Líquida	0	0	0
Custos Variáveis	0	0	0
Materiais Diretos	0	0	0
Variáveis de Distribuição	0	0	0
Margem de Contribuição	0	0	0
Fixas Industriais	0	0	0
Margem Bruta	0	0	0
Despesas Operacionais	-32.287	-4.492	-36.779
Lucro Operacional	-32.287	-4.492	-36.779
Despesas Financeiras	-54	-4	-59
Receitas Financeiras	220	35	255
Outras (despesas) receitas Não Operacionais	0	0	0
Lucro Antes do IR	-32.031	-4.461	-36.492
Provisão de Imposto de Renda	0	0	0
Provisão de Contribuição Social	0	0	0
Lucro Líquido	-32.031	-4.461	-36.492

Clicksign: 3086a019-4162-42f2-9291-85ca073d2e11



Datas e horários em GMT -03:00 Brasília
Log gerado em 07 de janeiro de 2022. Versão v1.7.0.

BP_DRE VG 102021.pdf

Documento número #3b8da019-41d2-42f2-9251-b5cad73d2e11

Hash do documento original (SHA256): 5fc8e339b224c984bca1808a0a38434854b4ce2a4f8e1b1438b6d8b69d65b6d5

Assinaturas

- ✔ **Antonio Benedito dos Santos**
CPF: 083.034.011-49
Assinou como representante legal em 07 jan 2022 às 15:18:07
Emitido por Clicksign Gestão de documentos S.A.
- ✔ **Rafael Barbosa Calaça**
Assinou em 07 jan 2022 às 15:02:03
Emitido por Clicksign Gestão de documentos S.A.

Log

07 jan 2022, 14:55:22	Operador com email rafaelbarbosa@cmz.com.br na Conta 3ac9cd96-9485-4c3c-bb27-92720a89c3c0 criou este documento número 3b8da019-41d2-42f2-9251-b5cad73d2e11. Data limite para assinatura do documento: 06 de fevereiro de 2022 (14:54). Finalização automática após a última assinatura: habilitada. Idioma: Português brasileiro.
07 jan 2022, 14:55:24	Operador com email rafaelbarbosa@cmz.com.br na Conta 3ac9cd96-9485-4c3c-bb27-92720a89c3c0 adicionou à Lista de Assinatura: antonio@cmz.com.br, para assinar como representante legal, com os pontos de autenticação: email (via token); Nome Completo; CPF; endereço de IP. Dados informados pelo Operador para validação do signatário: nome completo Antonio Benedito dos Santos e CPF 083.034.011-49.
07 jan 2022, 14:55:24	Operador com email rafaelbarbosa@cmz.com.br na Conta 3ac9cd96-9485-4c3c-bb27-92720a89c3c0 adicionou à Lista de Assinatura: rafaelbarbosa@cmz.com.br, para assinar, com os pontos de autenticação: email (via token); Nome Completo; endereço de IP. Dados informados pelo Operador para validação do signatário: nome completo Rafael Barbosa Calaça.
07 jan 2022, 15:02:03	Rafael Barbosa Calaça assinou. Pontos de autenticação: email rafaelbarbosa@cmz.com.br (via token). IP: 179.251.171.126. Componente de assinatura versão 1.191.0 disponibilizado em https://app.clicksign.com.
07 jan 2022, 15:18:07	Antonio Benedito dos Santos assinou como representante legal. Pontos de autenticação: email antonio@cmz.com.br (via token). CPF informado: 083.034.011-49. IP: 179.176.110.129. Componente de assinatura versão 1.191.0 disponibilizado em https://app.clicksign.com.
07 jan 2022, 15:18:07	Processo de assinatura finalizado automaticamente. Motivo: finalização automática após a última assinatura habilitada. Processo de assinatura concluído para o documento número 3b8da019-41d2-42f2-9251-b5cad73d2e11.

3b8da019-41d2-42f2-9251-b5cad73d2e11
Página 1 de 2 do Log



Datas e horários em GMT -03:00 Brasília
Log gerado em 07 de janeiro de 2022. Versão v1.7.0.

ICP Brasil Documento assinado com validade jurídica.

Para conferir a validade, acesse <https://validador.clicksign.com> e utilize a senha gerada pelos signatários ou envie este arquivo em PDF.

As assinaturas digitais e eletrônicas têm validade jurídica prevista na Medida Provisória nº. 2200-2 / 2001

Este Log é exclusivo ao, e deve ser considerado parte do, documento número 3b8da019-41d2-42f2-9251-b5cad73d2e11, com os efeitos prescritos nos Termos de Uso da Clicksign disponível em www.clicksign.com.

3b8da019-41d2-42f2-9251-b5cad73d2e11
Página 2 de 2 do Log



Balanco Outubro 2021
Sorveteria Creme Mel S.A.

Balanco (R\$000)	Set 21	Variacao	Out 21
Ativo	99.065	2.426	101.491
Ativo Circulante	28.657	(929)	27.728
Disponivel	582 -	58	523
Recebeveis	18.695 -	3.866	14.829
Adiantamentos	4.503	(213)	4.290
Impostos a Recuperar CP	2.463	132	2.595
Estoques	2.240	1.462	3.702
Outros Creditos	173	1.615	1.788
Ativo Não Circulante	49.132	3.558	52.690
Depositos e Bloqueios Judiciais	2.373	325	2.698
Tributos a Recuperar LP	25.785	(1.041)	24.743
Outros Creditos	5.942	4.274	10.216
Agio Aquisicao	15.032	-	15.032
Investimentos - Particip societarias	-	-	-
Imobilizado Liquido	21.276	(204)	21.072
Imobilizado Bruto	61.518	(9)	61.509
Depreciacao Acumulada	(40.242)	(194)	(40.436)
Passivo	99.065	2.426	101.491
Passivo Circulante	57.745	2.738	60.483
Financiamentos CP	1.975	(432)	1.543
Divida Aquisicao Zeca's	4.176 -	1.889	2.287
Fornecedores	29.620	3.675	33.295
Obrigacoes Trabalhistas	891	154	1.046
Provisoes	3.249	1.260	4.508
Obrigacoes Tributarias	1.696 -	709	988
Parcelamentos Tributarios	8.214	679	8.893
Outras Obrigacoes	7.923	0	7.924
Passivo Não Circulante	59.815	(2.748)	57.067
Financiamentos LP	-	-	-
Divida Aquisicao Zeca's	-	-	-
Outras Obrigacoes de LP	4.308	(936)	3.372
Mutuos Partes Relacionadas	18.355 -	1.258	17.096
Parcelamento Tributarios	37.153 -	554	36.599
Patrimônio Liquido	(18.496)	2.436	(16.060)
Capital Social	31.033	3.365	34.398
Reservas	10.649	-	10.649
Resultados Acumulados	(57.245)	-	(57.245)
Resultado do Exercicio 2021	(2.933)	(929)	(3.862)

Clicksign bdafe2e8-106b-4881-a128-87c7785c34a1



Sorveteria Creme Mel S.A.
Demonstração do Resultado do Exercício
Outubro 2021

	Set 21	Variacao	Out 21
Faturamento Bruto	57.373	8.875	66.248
...Impostos	-5.398	-755	-6.153
Receita Operacional Bruta	51.976	8.120	60.095
...Abatimentos	-5.609	-2.048	-7.657
Receita Operacional Liquida	46.366	6.072	52.438
Custos Variaveis	-20.255	-2.776	-23.031
Variaveis de Distribuicao	-11.961	-2.047	-14.008
Margem de Contribuicao	14.150	1.249	15.399
Fixas Industriais	-371	-18	-389
Margem Bruta	13.779	1.231	15.010
Despesas Operacionais	-15.527	-1.777	-17.304
Lucro Operacional	-1.748	-546	-2.294
Despesas Financeiras	-1.062	-328	-1.390
Receitas Financeiras	111	24	135
Outras (despesas) receitas Não Operacionais	250	-58	193
Lucro Antes do IR	-2.449	-908	-3.357
Provisão de Imposto de Renda	-353	-15	-367
Provisão de Contribuição Social	-131	-6	-137
Lucro Liquido	-2.933	-928	-3.861

Clicksign bdafe2e8-106b-4881-a128-87c7785c34a1



Datas e horários em GMT -03:00 Brasília
Log gerado em 07 de janeiro de 2022. Versão v1.7.0.

BP_DRE CM 102021.pdf
 Documento número #bdafe2f3-106b-4881-a120-87c7765c34a1
 Hash do documento original (SHA256): 305b018561919ea3fb3ea76f74e77ea38376a6f337a64924a629d18503b12872

Assinaturas

- ✔

Antonio Benedito dos Santos
 CPF: 083.034.011-49
 Assinou como representante legal em 07 jan 2022 às 15:18:07
 Emitido por Clicksign Gestão de documentos S.A.
- ✔

Rafael Barbosa Calaça
 Assinou em 07 jan 2022 às 15:02:03
 Emitido por Clicksign Gestão de documentos S.A.

Log

07 jan 2022, 14:48:04	Operador com email rafaelbarbosa@cmz.com.br na Conta 3ac9cd96-9485-4c3c-bb27-92720a89c3c0 criou este documento número bdafe2f3-106b-4881-a120-87c7765c34a1. Data limite para assinatura do documento: 06 de fevereiro de 2022 (14:47). Finalização automática após a última assinatura: habilitada. Idioma: Português brasileiro.
07 jan 2022, 14:48:07	Operador com email rafaelbarbosa@cmz.com.br na Conta 3ac9cd96-9485-4c3c-bb27-92720a89c3c0 adicionou à Lista de Assinatura: antonio@cmz.com.br, para assinar como representante legal, com os pontos de autenticação: email (via token); Nome Completo; CPF; endereço de IP. Dados informados pelo Operador para validação do signatário: nome completo Antonio Benedito dos Santos e CPF 083.034.011-49.
07 jan 2022, 14:48:07	Operador com email rafaelbarbosa@cmz.com.br na Conta 3ac9cd96-9485-4c3c-bb27-92720a89c3c0 adicionou à Lista de Assinatura: rafaelbarbosa@cmz.com.br, para assinar, com os pontos de autenticação: email (via token); Nome Completo; endereço de IP. Dados informados pelo Operador para validação do signatário: nome completo Rafael Barbosa Calaça.
07 jan 2022, 15:02:03	Rafael Barbosa Calaça assinou. Pontos de autenticação: email rafaelbarbosa@cmz.com.br (via token). IP: 179.251.171.126. Componente de assinatura versão 1.191.0 disponibilizado em https://app.clicksign.com.
07 jan 2022, 15:18:07	Antonio Benedito dos Santos assinou como representante legal. Pontos de autenticação: email antonio@cmz.com.br (via token). CPF informado: 083.034.011-49. IP: 179.176.110.129. Componente de assinatura versão 1.191.0 disponibilizado em https://app.clicksign.com.
07 jan 2022, 15:18:07	Processo de assinatura finalizado automaticamente. Motivo: finalização automática após a última assinatura habilitada. Processo de assinatura concluído para o documento número bdafe2f3-106b-4881-a120-87c7765c34a1.



bdafe2f3-106b-4881-a120-87c7765c34a1
Página 1 de 2 do Log



Datas e horários em GMT -03:00 Brasília
Log gerado em 07 de janeiro de 2022. Versão v1.7.0.

ICP Brasil Documento assinado com validade jurídica.
 Para conferir a validade, acesse <https://validador.clicksign.com> e utilize a senha gerada pelos signatários ou envie este arquivo em PDF.
 As assinaturas digitais e eletrônicas têm validade jurídica prevista na Medida Provisória nº. 2200-2 / 2001

Este Log é exclusivo ao, e deve ser considerado parte do, documento número bdafe2f3-106b-4881-a120-87c7765c34a1, com os efeitos prescritos nos Termos de Uso da Clicksign disponível em www.clicksign.com.

bdafe2f3-106b-4881-a120-87c7765c34a1
Página 2 de 2 do Log



Balanco Outubro 2021
Indústria de Sorvete e Derivados Ltda (Zeca's)

Balanco (R\$000)	Set 21	Variacao	Out 21
Ativo	98.261	6.932	105.193
Ativo Circulante	34.803	8.481	43.284
Disponivel	275	150	425
Recebeveis	22.040	6.260	28.300
Adiantamentos	2.058	2.240	4.298
Impostos a Recuperar CP	3.728	194	3.534
Estoques	6.432	249	6.681
Outros Creditos	270	(224)	46
Ativo Não Circulante	47.885	(1.393)	46.492
Depositos e Bloqueios Judiciais	1.543	74	1.617
Tributos a Recuperar LP	4.691	(214)	4.477
Outros Creditos	10.560	1.141	9.419
Agio Aquisicao	31.091	(112)	30.979
Investimentos - Particip societarias	-	-	-
Imobilizado Liquido	15.574	(156)	15.417
Imobilizado Bruto	40.634	4	40.638
Depreciacao Acumulada	(25.060)	(160)	(25.220)
Passivo	98.261	6.932	105.193
Passivo Circulante	30.738	4.546	35.285
Financiamentos CP	766	(0)	766
Divida Aquisicao Zeca's	7.586	58	7.643
Fornecedores	14.556	3.131	17.687
Obrigacoes Trabalhistas	931	175	1.105
Provisoes	1.670	282	1.952
Obrigacoes Tributarias	948	596	1.543
Parcelamentos Tributarios	4.092	247	4.340
Outras Obrigacoes	191	58	249
Passivo Não Circulante	97.037	4.893	101.931
Financiamentos LP	3.135	-	3.135
Divida Aquisicao Zeca's	-	-	-
Outras Obrigacoes de LP	35.710	302	36.013
Mutuos Partes Relacionadas	44.229	4.827	49.056
Parcelamento Tributarios	13.963	236	13.727
Patrimônio Liquido	(29.515)	(2.508)	(32.023)
Capital Social	84.841	-	84.841
Reservas	(5.841)	-	(5.841)
Resultados Acumulados	(87.173)	-	(87.173)
Resultado do Exercico 2021	(21.341)	(2.508)	(23.849)

Clicksign c00dd750-b392-4a4b-ae07-9a810c566ee8



Indústria de Sorvete e Derivados Ltda (Zeca's)
Demonstração do Resultado do Exercício
Outubro 2021

	Set 21	Variacao	Out 21
Faturamento Bruto	59.624	7.226	66.850
...Impostos	-19.391	-2.539	-21.930
Receita Operacional Bruta	40.233	4.688	44.920
...Abatimentos	-7.751	-462	-8.213
Receita Operacional Liquida	32.482	4.226	36.708
Custos Variaveis	-32.773	-4.314	-37.087
Variaveis de Distribuicao	-1.830	-329	-2.159
Margem de Contribuicao	-2.122	-417	-2.539
Fixas Industriais	-5.724	-554	-6.278
Margem Bruta	-7.846	-971	-8.816
Despesas Operacionais	-11.454	-1.074	-12.528
Lucro Operacional	-19.300	-2.045	-21.345
Despesas Financeiras	-1.586	-297	-1.883
Receitas Financeiras	288	46	333
Outras (despesas) receitas Não Operacionais	-744	-212	-955
Lucro Antes do IR	-21.342	-2.508	-23.850
Provisão de Imposto de Renda	0	0	0
Provisão de Contribuição Social	0	0	0
Lucro Liquido	-21.342	-2.508	-23.850

Clicksign c00dd750-b392-4a4b-ae07-9a810c566ee8



Datas e horários em GMT -03:00 Brasília
Log gerado em 07 de janeiro de 2022. Versão v1.7.0.

BP_DRE ZC 102021.pdf

Documento número #c00dd750-b392-4a4b-ae07-9a810c566ee8

Hash do documento original (SHA256): 85a935af9967bbcb9c8fd2377d4e2be85020ea0fad2fa680e6e05e0206af8b3

Assinaturas

- ✔ **Antonio Benedito dos Santos**
CPF: 083.034.011-49
Assinou como representante legal em 07 jan 2022 às 15:18:07
Emitido por Clicksign Gestão de documentos S.A.
- ✔ **Rafael Barbosa Calaça**
Assinou em 07 jan 2022 às 15:02:03
Emitido por Clicksign Gestão de documentos S.A.

Log

07 jan 2022, 14:57:53	Operador com email rafaelbarbosa@cmz.com.br na Conta 3ac9cd96-9485-4c3c-bb27-92720a89c3c0 criou este documento número c00dd750-b392-4a4b-ae07-9a810c566ee8. Data limite para assinatura do documento: 06 de fevereiro de 2022 (14:57). Finalização automática após a última assinatura: habilitada. Idioma: Português brasileiro.
07 jan 2022, 14:57:55	Operador com email rafaelbarbosa@cmz.com.br na Conta 3ac9cd96-9485-4c3c-bb27-92720a89c3c0 adicionou à Lista de Assinatura: antonio@cmz.com.br, para assinar como representante legal, com os pontos de autenticação: email (via token); Nome Completo; CPF; endereço de IP. Dados informados pelo Operador para validação do signatário: nome completo Antonio Benedito dos Santos e CPF 083.034.011-49.
07 jan 2022, 14:57:55	Operador com email rafaelbarbosa@cmz.com.br na Conta 3ac9cd96-9485-4c3c-bb27-92720a89c3c0 adicionou à Lista de Assinatura: rafaelbarbosa@cmz.com.br, para assinar, com os pontos de autenticação: email (via token); Nome Completo; endereço de IP. Dados informados pelo Operador para validação do signatário: nome completo Rafael Barbosa Calaça.
07 jan 2022, 15:02:03	Rafael Barbosa Calaça assinou. Pontos de autenticação: email rafaelbarbosa@cmz.com.br (via token). IP: 179.251.171.126. Componente de assinatura versão 1.191.0 disponibilizado em https://app.clicksign.com.
07 jan 2022, 15:18:07	Antonio Benedito dos Santos assinou como representante legal. Pontos de autenticação: email antonio@cmz.com.br (via token). CPF informado: 083.034.011-49. IP: 179.176.110.129. Componente de assinatura versão 1.191.0 disponibilizado em https://app.clicksign.com.
07 jan 2022, 15:18:07	Processo de assinatura finalizado automaticamente. Motivo: finalização automática após a última assinatura habilitada. Processo de assinatura concluído para o documento número c00dd750-b392-4a4b-ae07-9a810c566ee8.

c00dd750-b392-4a4b-ae07-9a810c566ee8
Página 1 de 2 do Log



Datas e horários em GMT -03:00 Brasília
Log gerado em 07 de janeiro de 2022. Versão v1.7.0.

ICP Brasil Documento assinado com validade jurídica.

Para conferir a validade, acesse <https://validador.clicksign.com> e utilize a senha gerada pelos signatários ou envie este arquivo em PDF.

As assinaturas digitais e eletrônicas têm validade jurídica prevista na Medida Provisória nº. 2200-2 / 2001

Este Log é exclusivo ao, e deve ser considerado parte do, documento número c00dd750-b392-4a4b-ae07-9a810c566ee8, com os efeitos prescritos nos Termos de Uso da Clicksign disponível em www.clicksign.com.

c00dd750-b392-4a4b-ae07-9a810c566ee8
Página 2 de 2 do Log

DCB

Distribuição de Congelados Brasil S.A.

Balanco Outubro 2021

Distribuição de Congelados Brasil S.A.

Balanco (R\$000)	Set 21	Variacao	Out 21
Ativo	63.817	2.204	66.021
Ativo Circulante	24.925	(1.561)	23.364
Disponivel	1.226 -	458	768
Recebeveis	18.479 -	848	17.631
Adiantamentos	5.894	(2.169)	3.725
Impostos a Recuperar CP	276	10	286
Estoques	480 -	98	383
Outros Creditos	(1.430)	2.001	571
Ativo Não Circulante	34.008	3.857	37.865
Depósitos e Bloqueios Judiciais	612	(13)	599
Tributos a Recuperar LP	1.628	(1)	1.627
Outros Créditos	31.768	3.871	35.638
Ágio Aquisição	-	-	-
Investimentos - Particip societárias	-	-	-
Imobilizado Líquido	4.884	(92)	4.792
Imobilizado Bruto	7.206	2	7.207
Depreciação Acumulada	(2.322)	(94)	(2.416)
Passivo	63.817	2.204	66.021
Passivo Circulante	21.648	(2.072)	19.576
Financiamentos CP	7.539	(1.611)	5.928
Dívida Aquisição Zeca's	-	-	-
Fornecedores	5.519 -	1.728	3.791
Obrigações Trabalhistas	512	54	566
Provisões	2.781	730	3.511
Obrigações Tributárias	1.539	240	1.779
Parcelamentos Tributários	3.723	254	3.977
Outras Obrigações	34 -	11	23
Passivo Não Circulante	42.148	5.293	47.440
Financiamentos LP	9.098	-	9.098
Dívida Aquisição Zeca's	-	-	-
Outras Obrigações de LP	9.927	1.256	11.183
Mútuos Partes Relacionadas	5.869	4.286	10.156
Parcelamento Tributários	17.253 -	249	17.004
Patrimônio Líquido	21	(1.016)	(995)
Capital Social	200	-	200
Reservas	-	-	-
Resultados Acumulados	7.252	-	7.252
Resultado do Exercício 2021	(7.431)	(1.016)	(8.447)

Clicksign_afeb1194-9b45-4f67-ab57-76e1b711493a

DCB

Distribuição de Congelados Brasil S.A.

Distribuição de Congelados Brasil S.A.

Demonstração do Resultado do Exercício

Outubro 2021

	Set 21	Variacao	Out 21
Faturamento Bruto	78.630	3.149	81.779
...Impostos	-6.651	-280	-6.931
Receita Operacional Bruta	71.979	2.869	74.848
...Abatimentos	-13.309	215	-13.094
Receita Operacional Líquida	58.670	3.084	61.754
Custos Variáveis	-28.504	-965	-29.470
Materiais Diretos	-28.504	-965	-29.470
Variáveis de Distribuição	-20.393	-1.478	-21.871
Margem de Contribuição	9.772	641	10.413
Fixas Industriais	0	0	0
Margem Bruta	9.772	641	10.413
Despesas Operacionais	-13.068	-1.142	-14.210
Lucro Operacional	-3.296	-501	-3.796
Despesas Financeiras	-1.272	-433	-1.705
Receitas Financeiras	137	15	152
Outras (despesas) receitas Não Operacionais	-809	-97	-906
Lucro Antes do IR	-5.240	-1.017	-6.256
Provisão de Imposto de Renda	-1.612	0	-1.612
Provisão de Contribuição Social	-580	0	-580
Lucro Líquido	-7.431	-1.017	-8.448

Clicksign_afeb1194-9b45-4f67-ab57-76e1b711493a



Datas e horários em GMT -03:00 Brasília
Log gerado em 07 de janeiro de 2022. Versão v1.7.0.

BP_DRE DCB 102021.pdf
Documento número #afeb1194-9b45-4f67-ab57-76e1b711493a
Hash do documento original (SHA256): d00f3f2aee1176bb2f5194bb80c7f1b093dfc0835fac9ed1183947e2c5da6af4

Assinaturas

- ✔ **Antonio Benedito dos Santos**
CPF: 083.034.011-49
Assinou como representante legal em 07 jan 2022 às 15:18:07
Emitido por Clicksign Gestão de documentos S.A.
- ✔ **Rafael Barbosa Calaça**
Assinou em 07 jan 2022 às 15:02:03
Emitido por Clicksign Gestão de documentos S.A.

Log

07 jan 2022, 14:52:59	Operador com email rafaelbarbosa@cmz.com.br na Conta 3ac9cd96-9485-4c3c-bb27-92720a89c3c0 criou este documento número afeb1194-9b45-4f67-ab57-76e1b711493a. Data limite para assinatura do documento: 06 de fevereiro de 2022 (14:52). Finalização automática após a última assinatura: habilitada. Idioma: Português brasileiro.
07 jan 2022, 14:53:01	Operador com email rafaelbarbosa@cmz.com.br na Conta 3ac9cd96-9485-4c3c-bb27-92720a89c3c0 adicionou à Lista de Assinatura: antonio@cmz.com.br, para assinar como representante legal, com os pontos de autenticação: email (via token); Nome Completo; CPF; endereço de IP. Dados informados pelo Operador para validação do signatário: nome completo Antonio Benedito dos Santos e CPF 083.034.011-49.
07 jan 2022, 14:53:01	Operador com email rafaelbarbosa@cmz.com.br na Conta 3ac9cd96-9485-4c3c-bb27-92720a89c3c0 adicionou à Lista de Assinatura: rafaelbarbosa@cmz.com.br, para assinar, com os pontos de autenticação: email (via token); Nome Completo; endereço de IP. Dados informados pelo Operador para validação do signatário: nome completo Rafael Barbosa Calaça.
07 jan 2022, 15:02:03	Rafael Barbosa Calaça assinou. Pontos de autenticação: email rafaelbarbosa@cmz.com.br (via token). IP: 179.251.171.126. Componente de assinatura versão 1.191.0 disponibilizado em https://app.clicksign.com.
07 jan 2022, 15:18:07	Antonio Benedito dos Santos assinou como representante legal. Pontos de autenticação: email antonio@cmz.com.br (via token). CPF informado: 083.034.011-49. IP: 179.176.110.129. Componente de assinatura versão 1.191.0 disponibilizado em https://app.clicksign.com.
07 jan 2022, 15:18:07	Processo de assinatura finalizado automaticamente. Motivo: finalização automática após a última assinatura habilitada. Processo de assinatura concluído para o documento número afeb1194-9b45-4f67-ab57-76e1b711493a.



afeb1194-9b45-4f67-ab57-76e1b711493a

Página 1 de 2 do Log



Datas e horários em GMT -03:00 Brasília
Log gerado em 07 de janeiro de 2022. Versão v1.7.0.



Documento assinado com validade jurídica.
 Para conferir a validade, acesse <https://validador.clicksign.com> e utilize a senha gerada pelos signatários ou envie este arquivo em PDF.
 As assinaturas digitais e eletrônicas têm validade jurídica prevista na Medida Provisória nº. 2200-2 / 2001

Este Log é exclusivo ao, e deve ser considerado parte do, documento número afeb1194-9b45-4f67-ab57-76e1b711493a, com os efeitos prescritos nos Termos de Uso da Clicksign disponível em www.clicksign.com.



afeb1194-9b45-4f67-ab57-76e1b711493a

Página 2 de 2 do Log

CMZ

Gestão e Serviços S.A.

Balanco Outubro 2021

CMZ Gestão e Serviços S.A

Balanco (R\$000)	Set 21	Varição	Out 21
Ativo	990	1.610	2.600
Ativo Circulante	990	1.610	2.579
Disponível	983	1.596	2.579
Receíveis	(14)	14	(0)
Adiantamentos	-	-	-
Impostos a Recuperar CP	21	-	21
Estoques	-	-	-
Outros Creditos	-	-	-
Ativo Não Circulante	-	-	-
Depósitos e Bloqueios Judiciais	-	-	-
Tributos a Recuperar LP	-	-	-
Outros Créditos	-	-	-
Ágio Aquisição	-	-	-
Investimentos - Particip societárias	-	-	-
Imobilizado Líquido	-	-	-
Imobilizado Bruto	-	-	-
Depreciação Acumulada	-	-	-
Passivo	990	1.610	2.600
Passivo Circulante	1.062	1.613	2.675
Financiamentos CP	1.980	(1.796)	185
Dívida Aquisição Zeca's	-	-	-
Fornecedores	70	14	84
Obrigações Trabalhistas	-	-	-
Provisões	-	-	-
Obrigações Tributárias	10	2	12
Parcelamentos Tributários	-	-	-
Outras Obrigações	(998)	3.392	2.394
Passivo Não Circulante	-	-	-
Financiamentos LP	-	-	-
Dívida Aquisição Zeca's	-	-	-
Outras Obrigações de LP	-	-	-
Mútuos Partes Relacionadas	-	-	-
Parcelamento Tributários	-	-	-
Patrimônio Líquido	(73)	(2)	(75)
Capital Social	0	-	0
Reservas	0	-	0
Resultados Acumulados	(51)	-	(51)
Resultado do Exercício 2021	(22)	(2)	(24)

Clicksign 1c046e57-68a7-4943-a102-cb334c51cb06

CMZ

Gestão e Serviços S.A.

CMZ Gestão e Serviços S.A

Demonstração do Resultado do Exercício

Outubro 2021

	Set 21	Varição	Out 21
Faturamento Bruto	135	15	150
...Impostos	-19	-2	-21
Receita Operacional Bruta	116	13	129
...Abatimentos	0	0	0
Receita Operacional Líquida	116	13	129
Custos Variáveis	0	0	0
Materiais Diretos	0	0	0
Variáveis de Distribuição	0	0	0
Margem de Contribuição	116	13	129
Fixas Industriais	0	0	0
Margem Bruta	116	13	129
Despesas Operacionais	-136	-15	-151
Lucro Operacional	-20	-2	-22
Despesas Financeiras	-14	0	-14
Receitas Financeiras	12	0	12
Outras (despesas) receitas Não Operacionais	0	0	0
Lucro Antes do IR	-22	-2	-24
Provisão de Imposto de Renda	0	0	0
Provisão de Contribuição Social	0	0	0
Lucro Líquido	-22	-2	-24

Clicksign 1c046e57-68a7-4943-a102-cb334c51cb06



Dados e horários em GMT -03:00 Brasília
Log gerado em 07 de janeiro de 2022. Versão v1.7.0.

BP_DRE CMZ 102021.pdf
 Documento número #1c046e57-68a7-4943-a102-cb334c51cbc6
 Hash do documento original (SHA256): d95aa4ad2c9a31b2a3dcd2cb1040132e7c8dcd1a7b3a8710660f9abc364e7bf

Assinaturas

- ✔ **Antonio Benedito dos Santos**
 CPF: 083.034.011-49
 Assinou como representante legal em 07 jan 2022 às 15:18:07
 Emitido por Clicksign Gestão de documentos S.A.
- ✔ **Rafael Barbosa Calaça**
 Assinou em 07 jan 2022 às 15:02:03
 Emitido por Clicksign Gestão de documentos S.A.

Log

07 jan 2022, 14:50:34	Operador com email rafaelbarbosa@cmz.com.br na Conta 3ac9cd96-9485-4c3c-bb27-92720a89c3c0 criou este documento número 1c046e57-68a7-4943-a102-cb334c51cbc6. Data limite para assinatura do documento: 06 de fevereiro de 2022 (14:50). Finalização automática após a última assinatura: habilitada. Idioma: Português brasileiro.
07 jan 2022, 14:50:35	Operador com email rafaelbarbosa@cmz.com.br na Conta 3ac9cd96-9485-4c3c-bb27-92720a89c3c0 adicionou à Lista de Assinatura: antonio@cmz.com.br, para assinar como representante legal, com os pontos de autenticação: email (via token); Nome Completo; CPF; endereço de IP. Dados informados pelo Operador para validação do signatário: nome completo Antonio Benedito dos Santos e CPF 083.034.011-49.
07 jan 2022, 14:50:35	Operador com email rafaelbarbosa@cmz.com.br na Conta 3ac9cd96-9485-4c3c-bb27-92720a89c3c0 adicionou à Lista de Assinatura: rafaelbarbosa@cmz.com.br, para assinar, com os pontos de autenticação: email (via token); Nome Completo; endereço de IP. Dados informados pelo Operador para validação do signatário: nome completo Rafael Barbosa Calaça.
07 jan 2022, 15:02:03	Rafael Barbosa Calaça assinou. Pontos de autenticação: email rafaelbarbosa@cmz.com.br (via token). IP: 179.251.171.126. Componente de assinatura versão 1.191.0 disponibilizado em https://app.clicksign.com.
07 jan 2022, 15:18:07	Antonio Benedito dos Santos assinou como representante legal. Pontos de autenticação: email antonio@cmz.com.br (via token). CPF informado: 083.034.011-49. IP: 179.176.110.129. Componente de assinatura versão 1.191.0 disponibilizado em https://app.clicksign.com.
07 jan 2022, 15:18:07	Processo de assinatura finalizado automaticamente. Motivo: finalização automática após a última assinatura habilitada. Processo de assinatura concluído para o documento número 1c046e57-68a7-4943-a102-cb334c51cbc6.



1c046e57-68a7-4943-a102-cb334c51cbc6

Página 1 de 2 do Log



Dados e horários em GMT -03:00 Brasília
Log gerado em 07 de janeiro de 2022. Versão v1.7.0.



Documento assinado com validade jurídica.
 Para conferir a validade, acesse <https://validador.clicksign.com> e utilize a senha gerada pelos signatários ou envie este arquivo em PDF.
 As assinaturas digitais e eletrônicas têm validade jurídica prevista na Medida Provisória nº. 2200-2 / 2001

Este Log é exclusivo ao, e deve ser considerado parte do, documento número 1c046e57-68a7-4943-a102-cb334c51cbc6, com os efeitos prescritos nos Termos de Uso da Clicksign disponível em www.clicksign.com.



1c046e57-68a7-4943-a102-cb334c51cbc6

Página 2 de 2 do Log



Balanco Novembro 2021
Vargem Grande Participações S.A.

Balanco (R\$000)	Out 21	Varição	Nov 21
Ativo	21.254	3	21.258
Ativo Circulante	120	(4)	116
Disponível	0	0	0
Receíveis	-	-	-
Adiantamentos	89	(4)	85
Impostos a Recuperar CP	31	-	31
Estoques	-	-	-
Outros Creditos	-	-	-
Ativo Não Circulante	21.134	7	21.142
Depósitos e Bloqueios Judiciais	6	(0)	6
Tributos a Recuperar LP	-	-	-
Outros Créditos	21.127	7	21.134
Ágio Aquisição	-	-	-
Investimentos - Particip societárias	1	-	1
Imobilizado Líquido	-	-	-
Imobilizado Bruto	-	-	-
Depreciação Acumulada	-	-	-
Passivo	21.254	3	21.258
Passivo Circulante	42	(22)	20
Financiamentos CP	-	-	-
Dívida Aquisição Zeca's	-	-	-
Fornecedores	1	0	2
Obrigações Trabalhistas	-	-	-
Provisões	-	-	-
Obrigações Tributárias	5	2	7
Parcelamentos Tributários	-	-	-
Outras Obrigações	35	24	12
Passivo Não Circulante	49.151	1.482	50.634
Financiamentos LP	-	-	-
Dívida Aquisição Zeca's	-	-	-
Outras Obrigações de LP	49.151	1.482	50.634
Mútuos Partes Relacionadas	-	-	-
Parcelamento Tributários	-	-	-
Patrimônio Líquido	(27.939)	(1.457)	(29.396)
Capital Social	65.378	-	65.378
Reservas	68.619	-	68.619
Resultados Acumulados	(125.444)	-	(125.444)
Resultado do Exercício 2021	(36.492)	(1.457)	(37.950)

Clicksign 881b264c-fb54-4ad8-baeb-90375c142171



Vargem Grande Participações S.A.
Demonstração do Resultado do Exercício
Novembro 2021

	Out 21	Varição	Nov 21
Faturamento Bruto	0	0	0
...Impostos	0	0	0
Receita Operacional Bruta	0	0	0
...Abatimentos	0	0	0
Receita Operacional Líquida	0	0	0
Custos Variáveis	0	0	0
Materiais Diretos	0	0	0
Variáveis de Distribuição	0	0	0
Margem de Contribuição	0	0	0
Fixas Industriais	0	0	0
Margem Bruta	0	0	0
Despesas Operacionais	-36.779	-1.489	-38.267
Lucro Operacional	-36.779	-1.489	-38.267
Despesas Financeiras	-69	-4	-73
Receitas Financeiras	355	35	391
Outras (despesas) receitas Não Operacionais	0	0	0
Lucro Antes do IR	-36.492	-1.457	-37.950
Provisão de Imposto de Renda	0	0	0
Provisão de Contribuição Social	0	0	0
Lucro Líquido	-36.492	-1.457	-37.950

Clicksign 881b264c-fb54-4ad8-baeb-90375c142171



Dados e horários em GMT -03:00 Brasília
Log gerado em 07 de janeiro de 2022. Versão v1.7.0.

BP_DRE VG 112021.pdf
 Documento número #881b264c-ff54-4ad8-baeb-90375c142171
 Hash do documento original (SHA256): 6d2333514d27a6c19a79334ae9233b2d0f28d9a7cc24dbc6a60aad8fe874af2e

Assinaturas

- ✔ **Antonio Benedito dos Santos**
 CPF: 083.034.011-49
 Assinou como representante legal em 07 jan 2022 às 15:18:07
 Emitido por Clicksign Gestão de documentos S.A.
- ✔ **Rafael Barbosa Calaça**
 Assinou em 07 jan 2022 às 15:02:03
 Emitido por Clicksign Gestão de documentos S.A.

Log

07 jan 2022, 14:56:12	Operador com email rafaelbarbosa@cmz.com.br na Conta 3ac9cd96-9485-4c3c-bb27-92720a89c3c0 criou este documento número 881b264c-ff54-4ad8-baeb-90375c142171. Data limite para assinatura do documento: 06 de fevereiro de 2022 (14:55). Finalização automática após a última assinatura: habilitada. Idioma: Português brasileiro.
07 jan 2022, 14:56:14	Operador com email rafaelbarbosa@cmz.com.br na Conta 3ac9cd96-9485-4c3c-bb27-92720a89c3c0 adicionou à Lista de Assinatura: antonio@cmz.com.br, para assinar como representante legal, com os pontos de autenticação: email (via token); Nome Completo; CPF; endereço de IP. Dados informados pelo Operador para validação do signatário: nome completo Antonio Benedito dos Santos e CPF 083.034.011-49.
07 jan 2022, 14:56:14	Operador com email rafaelbarbosa@cmz.com.br na Conta 3ac9cd96-9485-4c3c-bb27-92720a89c3c0 adicionou à Lista de Assinatura: rafaelbarbosa@cmz.com.br, para assinar, com os pontos de autenticação: email (via token); Nome Completo; endereço de IP. Dados informados pelo Operador para validação do signatário: nome completo Rafael Barbosa Calaça.
07 jan 2022, 15:02:03	Rafael Barbosa Calaça assinou. Pontos de autenticação: email rafaelbarbosa@cmz.com.br (via token). IP: 179.251.171.126. Componente de assinatura versão 1.191.0 disponibilizado em https://app.clicksign.com.
07 jan 2022, 15:18:07	Antonio Benedito dos Santos assinou como representante legal. Pontos de autenticação: email antonio@cmz.com.br (via token). CPF informado: 083.034.011-49. IP: 179.176.110.129. Componente de assinatura versão 1.191.0 disponibilizado em https://app.clicksign.com.
07 jan 2022, 15:18:07	Processo de assinatura finalizado automaticamente. Motivo: finalização automática após a última assinatura habilitada. Processo de assinatura concluído para o documento número 881b264c-ff54-4ad8-baeb-90375c142171.



881b264c-ff54-4ad8-baeb-90375c142171

Página 1 de 2 do Log



Dados e horários em GMT -03:00 Brasília
Log gerado em 07 de janeiro de 2022. Versão v1.7.0.



Documento assinado com validade jurídica.
 Para conferir a validade, acesse <https://validador.clicksign.com> e utilize a senha gerada pelos signatários ou envie este arquivo em PDF.
 As assinaturas digitais e eletrônicas têm validade jurídica prevista na Medida Provisória nº. 2200-2 / 2001

Este Log é exclusivo ao, e deve ser considerado parte do, documento número 881b264c-ff54-4ad8-baeb-90375c142171, com os efeitos prescritos nos Termos de Uso da Clicksign disponível em www.clicksign.com.



881b264c-ff54-4ad8-baeb-90375c142171

Página 2 de 2 do Log



Balanco Novembro 2021
Sorveteria Creme Mel S.A.

Balanco (R\$000)	Out 21	Variacao	Nov 21
Ativo	101.491	(1.551)	99.940
Ativo Circulante	27.728	(1.099)	26.629
Disponivel	523	1.033	1.557
Recebeveis	14.829 -	1.780	13.049
Adiantamentos	4.290	692	4.982
Impostos a Recuperar CP	2.595	92	2.686
Estoques	3.702	473	4.175
Outros Creditos	1.788	(1.609)	180
Ativo Não Circulante	52.690	(262)	52.428
Depositos e Bloqueios Judiciais	2.698	324	3.022
Tributos a Recuperar LP	24.743	(386)	24.357
Outros Creditos	10.216 -	200	10.016
Agio Aquisicao	15.032	-	15.032
Investimentos - Particip societarias	-	-	-
Imobilizado Liquido	21.072	(190)	20.883
Imobilizado Bruto	61.509	(771)	60.738
Depreciacao Acumulada	(40.436)	581	(39.855)
Passivo	101.491	(1.551)	99.940
Passivo Circulante	60.483	(3.428)	57.055
Financiamentos CP	1.543	3	1.546
Divida Aquisicao Zeca's	2.287 -	1.989	297
Fornecedores	33.295	4.523	37.817
Obrigacoes Trabalhistas	1.046	106	1.152
Provisoes	4.508 -	556	3.952
Obrigacoes Tributarias	988 -	17	970
Parcelamentos Tributarios	8.893 -	5.508	3.386
Outras Obrigacoes	7.924	10	7.934
Passivo Não Circulante	57.067	851	57.918
Financiamentos LP	-	-	-
Divida Aquisicao Zeca's	-	-	-
Outras Obrigacoes de LP	3.372	(91)	3.280
Muitos Partes Relacionadas	17.096 -	3.079	14.017
Parcelamento Tributarios	36.599	4.021	40.620
Patrimônio Liquido	(16.060)	1.027	(15.033)
Capital Social	34.398	-	34.398
Reservas	10.649	-	10.649
Resultados Acumulados	(57.245)	-	(57.245)
Resultado do Exercicio 2021	(3.862)	1.027	(2.835)

Clicksign_2a15c119-fbce-4f78-9f62-318b672209fe



Sorveteria Creme Mel S.A.
Demonstração do Resultado do Exercício
Novembro 2021

	Out 21	Variacao	Nov 21
Faturamento Bruto	66.248	7.949	74.196
...Impostos	-6.153	-700	-6.853
Receita Operacional Bruta	60.095	7.249	67.344
...Abatimentos	-7.657	-1.708	-9.365
Receita Operacional Liquida	52.438	5.541	57.979
Custos Variaveis	-23.031	-3.066	-26.098
Variaveis de Distribuicao	-14.008	-1.650	-15.658
Margem de Contribuicao	15.399	825	16.223
Fixas Industriais	-389	-18	-407
Margem Bruta	15.010	806	15.816
Despesas Operacionais	-17.304	125	-17.179
Lucro Operacional	-2.294	932	-1.362
Despesas Financeiras	-1.390	189	-1.201
Receitas Financeiras	135	22	157
Outras (despesas) receitas Não Operacionais	193	-136	56
Lucro Antes do IR	-3.357	1.007	-2.350
Provisão de Imposto de Renda	-367	15	-353
Provisão de Contribuição Social	-137	6	-131
Lucro Liquido	-3.861	1.027	-2.834

Clicksign_2a15c119-fbce-4f78-9f62-318b672209fe



Datas e horários em GMT -03:00 Brasília
Log gerado em 07 de janeiro de 2022. Versão v1.7.0.

BP_DRE CM 112021.pdf

Documento número #2a15c119-fbce-4f78-9fd2-318b672209fe

Hash do documento original (SHA256): 6d43ee47c db15a8ae30f84bbe82ff62d7e60f9ee97d54584f08a9563ee32b4cc

Assinaturas

- ✓ **Antonio Benedito dos Santos**
CPF: 083.034.011-49
Assinou como representante legal em 07 jan 2022 às 15:18:07
Emitido por Clicksign Gestão de documentos S.A.
- ✓ **Rafael Barbosa Calaça**
Assinou em 07 jan 2022 às 15:02:03
Emitido por Clicksign Gestão de documentos S.A.

Log

- 07 jan 2022, 14:48:51 Operador com email rafaelbarbosa@cmz.com.br na Conta 3ac9cd96-9485-4c3c-bb27-92720a89c3c0 criou este documento número 2a15c119-fbce-4f78-9fd2-318b672209fe. Data limite para assinatura do documento: 06 de fevereiro de 2022 (14:48). Finalização automática após a última assinatura: habilitada. Idioma: Português brasileiro.
- 07 jan 2022, 14:48:52 Operador com email rafaelbarbosa@cmz.com.br na Conta 3ac9cd96-9485-4c3c-bb27-92720a89c3c0 adicionou à Lista de Assinatura: antonio@cmz.com.br, para assinar como representante legal, com os pontos de autenticação: email (via token); Nome Completo; CPF; endereço de IP. Dados informados pelo Operador para validação do signatário: nome completo Antonio Benedito dos Santos e CPF 083.034.011-49.
- 07 jan 2022, 14:48:52 Operador com email rafaelbarbosa@cmz.com.br na Conta 3ac9cd96-9485-4c3c-bb27-92720a89c3c0 adicionou à Lista de Assinatura: rafaelbarbosa@cmz.com.br, para assinar, com os pontos de autenticação: email (via token); Nome Completo; endereço de IP. Dados informados pelo Operador para validação do signatário: nome completo Rafael Barbosa Calaça.
- 07 jan 2022, 15:02:03 Rafael Barbosa Calaça assinou. Pontos de autenticação: email rafaelbarbosa@cmz.com.br (via token). IP: 179.251.171.126. Componente de assinatura versão 1.191.0 disponibilizado em https://app.clicksign.com.
- 07 jan 2022, 15:18:07 Antonio Benedito dos Santos assinou como representante legal. Pontos de autenticação: email antonio@cmz.com.br (via token). CPF informado: 083.034.011-49. IP: 179.176.110.129. Componente de assinatura versão 1.191.0 disponibilizado em https://app.clicksign.com.
- 07 jan 2022, 15:18:07 Processo de assinatura finalizado automaticamente. Motivo: finalização automática após a última assinatura habilitada. Processo de assinatura concluído para o documento número 2a15c119-fbce-4f78-9fd2-318b672209fe.



2a15c119-fbce-4f78-9fd2-318b672209fe

Página 1 de 2 do Log



Datas e horários em GMT -03:00 Brasília
Log gerado em 07 de janeiro de 2022. Versão v1.7.0.



Documento assinado com validade jurídica.

Para conferir a validade, acesse <https://validador.clicksign.com> e utilize a senha gerada pelos signatários ou envie este arquivo em PDF.

As assinaturas digitais e eletrônicas têm validade jurídica prevista na Medida Provisória nº. 2200-2 / 2001

Este Log é exclusivo ao, e deve ser considerado parte do, documento número 2a15c119-fbce-4f78-9fd2-318b672209fe, com os efeitos prescritos nos Termos de Uso da Clicksign disponível em www.clicksign.com.



2a15c119-fbce-4f78-9fd2-318b672209fe

Página 2 de 2 do Log



Balanco Novembro 2021
Indústria de Sorvete e Derivados Ltda (Zeca's)

Balanco (R\$000)	Out 21	Variacao	Nov 21
Ativo	105.193	1.855	107.048
Ativo Circulante	43.284	5.838	49.122
Disponivel	425	178	602
Recebeveis	28.300	5.886	34.186
Adiantamentos	4.298	1.457	5.755
Impostos a Recuperar CP	3.534 -	708	2.825
Estoques	6.681 -	997	5.685
Outros Creditos	46	23	69
Ativo Não Circulante	46.492	(3.832)	42.659
Depósitos e Bloqueios Judiciais	1.617	-	1.617
Tributos a Recuperar LP	4.477	(652)	3.825
Outros Créditos	9.419 -	3.068	6.351
Ágio Aquisição	30.979	(112)	30.867
Investimentos - Particip societárias	-	-	-
Imobilizado Líquido	15.417	(151)	15.267
Imobilizado Bruto	40.638	(719)	39.919
Depreciação Acumulada	(25.220)	568	(24.652)
Passivo	105.193	1.855	107.048
Passivo Circulante	35.285	(585)	34.700
Financiamentos CP	766	(0)	766
Dívida Aquisição Zeca's	7.643	43	7.686
Fornecedores	17.687	903	18.590
Obrigações Trabalhistas	1.105	261	1.366
Provisões	1.952 -	10	1.942
Obrigações Tributárias	1.543	614	2.157
Parcelamentos Tributários	4.340 -	2.455	1.885
Outras Obrigações	249	60	309
Passivo Não Circulante	101.991	3.359	105.290
Financiamentos LP	3.135	-	3.135
Dívida Aquisição Zeca's	-	-	-
Outras Obrigações de LP	36.013	211	36.223
Mútuos Partes Relacionadas	49.056	1.307	50.363
Parcelamento Tributários	13.727	1.842	15.569
Patrimônio Líquido	(32.023)	(919)	(32.942)
Capital Social	84.841	-	84.841
Reservas	(5.841)	-	(5.841)
Resultados Acumulados	(87.173)	-	(87.173)
Resultado do Exercício 2021	(23.849)	(919)	(24.769)

Clicksign cab7162e-08e0-43a4-8f3d-afdeee47e23e



Indústria de Sorvete e Derivados Ltda (Zeca's)
Demonstração do Resultado do Exercício
Novembro 2021

	Out 21	Variacao	Nov 21
Faturamento Bruto	66.850	8.262	75.113
...Impostos	-21.930	-2.891	-24.821
Receita Operacional Bruta	44.920	5.372	50.292
...Abatimentos	-8.213	-374	-8.586
Receita Operacional Líquida	36.708	4.998	41.705
Custos Variáveis	-37.087	-3.597	-40.684
Materiais Diretos	-33.485	-3.301	-36.786
Variáveis de Distribuição	-2.159	-300	-2.459
Margem de Contribuição	-2.539	1.101	-1.438
Fixas Industriais	-6.278	-584	-6.862
Margem Bruta	-8.816	517	-8.300
Despesas Operacionais	-12.528	-770	-13.298
Lucro Operacional	-21.345	-253	-21.598
Despesas Financeiras	-1.883	-302	-2.186
Receitas Financeiras	333	47	380
Outras (despesas) receitas Não Operacionais	-955	-411	-1.367
Lucro Antes do IR	-23.850	-919	-24.769
Provisão de Imposto de Renda	0	0	0
Provisão de Contribuição Social	0	0	0
Lucro Líquido	-23.850	-919	-24.769

Clicksign cab7162e-08e0-43a4-8f3d-afdeee47e23e



Datas e horários em GMT -03:00 Brasília
Log gerado em 07 de janeiro de 2022. Versão v1.7.0.

BP_DRE ZC 112021.pdf

Documento número #cab7162e-08e0-43a4-8f3d-afdeee47e23e
Hash do documento original (SHA256): 9be3045d5778aea0687123b9a1a49ef2f99cd21fd8af47747b087c851154d15a

Assinaturas

- ✔ **Antonio Benedito dos Santos**
CPF: 083.034.011-49
Assinou como representante legal em 07 jan 2022 às 15:17:26
Emitido por Clicksign Gestão de documentos S.A.
- ✔ **Rafael Barbosa Calaça**
Assinou em 07 jan 2022 às 15:01:52
Emitido por Clicksign Gestão de documentos S.A.

Log

07 jan 2022, 14:58:51	Operador com email rafaelbarbosa@cmz.com.br na Conta 3ac9cd96-9485-4c3c-bb27-92720a89c3c0 criou este documento número cab7162e-08e0-43a4-8f3d-afdeee47e23e. Data limite para assinatura do documento: 06 de fevereiro de 2022 (14:58). Finalização automática após a última assinatura: habilitada. Idioma: Português brasileiro.
07 jan 2022, 14:58:53	Operador com email rafaelbarbosa@cmz.com.br na Conta 3ac9cd96-9485-4c3c-bb27-92720a89c3c0 adicionou à Lista de Assinatura: antonio@cmz.com.br, para assinar como representante legal, com os pontos de autenticação: email (via token); Nome Completo; CPF; endereço de IP. Dados informados pelo Operador para validação do signatário: nome completo Antonio Benedito dos Santos e CPF 083.034.011-49.
07 jan 2022, 14:58:54	Operador com email rafaelbarbosa@cmz.com.br na Conta 3ac9cd96-9485-4c3c-bb27-92720a89c3c0 adicionou à Lista de Assinatura: rafaelbarbosa@cmz.com.br, para assinar, com os pontos de autenticação: email (via token); Nome Completo; endereço de IP. Dados informados pelo Operador para validação do signatário: nome completo Rafael Barbosa Calaça.
07 jan 2022, 15:01:52	Rafael Barbosa Calaça assinou. Pontos de autenticação: email rafaelbarbosa@cmz.com.br (via token). IP: 179.251.171.126. Componente de assinatura versão 1.191.0 disponibilizado em https://app.clicksign.com.
07 jan 2022, 15:17:26	Antonio Benedito dos Santos assinou como representante legal. Pontos de autenticação: email antonio@cmz.com.br (via token). CPF informado: 083.034.011-49. IP: 179.176.110.129. Componente de assinatura versão 1.191.0 disponibilizado em https://app.clicksign.com.
07 jan 2022, 15:17:26	Processo de assinatura finalizado automaticamente. Motivo: finalização automática após a última assinatura habilitada. Processo de assinatura concluído para o documento número cab7162e-08e0-43a4-8f3d-afdeee47e23e.



cab7162e-08e0-43a4-8f3d-afdeee47e23e
Página 1 de 2 do Log



Datas e horários em GMT -03:00 Brasília
Log gerado em 07 de janeiro de 2022. Versão v1.7.0.

ICP Brasil Documento assinado com validade jurídica.
Para conferir a validade, acesse <https://validador.clicksign.com> e utilize a senha gerada pelos signatários ou envie este arquivo em PDF.
As assinaturas digitais e eletrônicas têm validade jurídica prevista na Medida Provisória nº. 2200-2 / 2001

Este Log é exclusivo ao, e deve ser considerado parte do, documento número cab7162e-08e0-43a4-8f3d-afdeee47e23e, com os efeitos prescritos nos Termos de Uso da Clicksign disponível em www.clicksign.com.

cab7162e-08e0-43a4-8f3d-afdeee47e23e
Página 2 de 2 do Log

DCB

Distribuição de Congelados Brasil S.A.

Balanco Novembro 2021

Distribuição de Congelados Brasil S.A.

Balanco (R\$000)	Out 21	Variacao	Nov 21
Ativo	66.021	1.468	67.488
Ativo Circulante	23.364	545	23.909
Disponivel	768 -	566	202
Recebeveis	17.631 -	1.100	16.531
Adiantamentos	3.725	260	3.986
Impostos a Recuperar CP	286	124	410
Estoques	383	506	888
Outros Creditos	571	1.321	1.892
Ativo Não Circulante	37.865	1.002	38.867
Depósitos e Bloqueios Judiciais	599	-	599
Tributos a Recuperar LP	1.627	(286)	1.341
Outros Créditos	35.638	1.288	36.927
Ágio Aquisição	-	-	-
Investimentos - Particip societárias	-	-	-
Imobilizado Líquido	4.792	(79)	4.713
Imobilizado Bruto	7.207	(302)	6.905
Depreciação Acumulada	(2.416)	223	(2.192)
Passivo	66.021	1.468	67.488
Passivo Circulante	19.576	386	19.962
Financiamentos CP	5.928	(618)	5.310
Dívida Aquisição Zeca's	-	-	-
Fornecedores	3.791	1.858	5.649
Obrigações Trabalhistas	566	9	575
Provisões	3.511	1.086	4.597
Obrigações Tributárias	1.779	78	1.857
Parcelamentos Tributários	3.977 -	2.030	1.947
Outras Obrigações	23	2	25
Passivo Não Circulante	47.440	2.684	50.124
Financiamentos LP	9.098	-	9.098
Dívida Aquisição Zeca's	-	-	-
Outras Obrigações de LP	11.183	1.265	12.448
Mútuos Partes Relacionadas	10.156 -	200	9.955
Parcelamento Tributários	17.004	1.619	18.623
Patrimônio Líquido	(995)	(1.603)	(2.598)
Capital Social	200	-	200
Reservas	-	-	-
Resultados Acumulados	7.252	-	7.252
Resultado do Exercício 2021	(8.447)	(1.603)	(10.050)

Clicksign 7fa09b25-3455-4718-a4c5-d49c05c45a5d

DCB

Distribuição de Congelados Brasil S.A.

Distribuição de Congelados Brasil S.A.

Demonstração do Resultado do Exercício

Novembro 2021

	Out 21	Variacao	Nov 21
Faturamento Bruto	81.779	2.852	84.631
...Impostos	-6.931	-250	-7.181
Receita Operacional Bruta	74.848	2.602	77.450
...Abatimentos	-13.094	-603	-13.698
Receita Operacional Líquida	61.754	1.998	63.752
Custos Variáveis	-29.470	-1.030	-30.500
Materiais Diretos	-29.470	-1.030	-30.500
Variáveis de Distribuição	-21.871	-1.940	-23.811
Margem de Contribuição	10.413	-972	9.441
Fixas Industriais	0	0	0
Margem Bruta	10.413	-972	9.441
Despesas Operacionais	-14.210	-56	-14.265
Lucro Operacional	-3.796	-1.028	-4.824
Despesas Financeiras	-1.705	-155	-1.860
Receitas Financeiras	152	15	167
Outras (despesas) receitas Não Operacionais	-906	-436	-1.342
Lucro Antes do IR	-6.256	-1.603	-7.859
Provisão de Imposto de Renda	-1.612	0	-1.612
Provisão de Contribuição Social	-580	0	-580
Lucro Líquido	-8.448	-1.603	-10.051

Clicksign 7fa09b25-3455-4718-a4c5-d49c05c45a5d



Datas e horários em GMT -03:00 Brasília
Log gerado em 07 de janeiro de 2022. Versão v1.7.0.

BP_DRE DCB 112021.pdf

Documento número #7fa09b25-3455-4718-a4c5-d49c05c45a5d

Hash do documento original (SHA256): 2132dfc0bfa9c07f7443f61b219bd2f6337e027d2be2049cf4e72469b6b05e35f

Assinaturas



Antonio Benedito dos Santos

CPF: 083.034.011-49

Assinou como representante legal em 07 jan 2022 às 15:18:07

Emitido por Clicksign Gestão de documentos S.A.



Rafael Barbosa Calaça

Assinou em 07 jan 2022 às 15:02:03

Emitido por Clicksign Gestão de documentos S.A.

Log

- 07 jan 2022, 14:53:44 Operador com email rafaelbarbosa@cmz.com.br na Conta 3ac9cd96-9485-4c3c-bb27-92720a89c3c0 criou este documento número 7fa09b25-3455-4718-a4c5-d49c05c45a5d. Data limite para assinatura do documento: 06 de fevereiro de 2022 (14:53). Finalização automática após a última assinatura: habilitada. Idioma: Português brasileiro.
- 07 jan 2022, 14:53:45 Operador com email rafaelbarbosa@cmz.com.br na Conta 3ac9cd96-9485-4c3c-bb27-92720a89c3c0 adicionou à Lista de Assinatura: antonio@cmz.com.br, para assinar, com os pontos de autenticação: email (via token); Nome Completo; CPF; endereço de IP. Dados informados pelo Operador para validação do signatário: nome completo Antonio Benedito dos Santos e CPF 083.034.011-49.
- 07 jan 2022, 14:53:45 Operador com email rafaelbarbosa@cmz.com.br na Conta 3ac9cd96-9485-4c3c-bb27-92720a89c3c0 adicionou à Lista de Assinatura: rafaelbarbosa@cmz.com.br, para assinar, com os pontos de autenticação: email (via token); Nome Completo; endereço de IP. Dados informados pelo Operador para validação do signatário: nome completo Rafael Barbosa Calaça.
- 07 jan 2022, 15:02:03 Rafael Barbosa Calaça assinou. Pontos de autenticação: email rafaelbarbosa@cmz.com.br (via token). IP: 179.251.171.126. Componente de assinatura versão 1.191.0 disponibilizado em https://app.clicksign.com.
- 07 jan 2022, 15:18:07 Antonio Benedito dos Santos assinou como representante legal. Pontos de autenticação: email antonio@cmz.com.br (via token). CPF informado: 083.034.011-49. IP: 179.176.110.129. Componente de assinatura versão 1.191.0 disponibilizado em https://app.clicksign.com.
- 07 jan 2022, 15:18:07 Processo de assinatura finalizado automaticamente. Motivo: finalização automática após a última assinatura habilitada. Processo de assinatura concluído para o documento número 7fa09b25-3455-4718-a4c5-d49c05c45a5d.



7fa09b25-3455-4718-a4c5-d49c05c45a5d

Página 1 de 2 do Log



Datas e horários em GMT -03:00 Brasília
Log gerado em 07 de janeiro de 2022. Versão v1.7.0.



Documento assinado com validade jurídica.

Para conferir a validade, acesse <https://validador.clicksign.com> e utilize a senha gerada pelos signatários ou envie este arquivo em PDF.

As assinaturas digitais e eletrônicas têm validade jurídica prevista na Medida Provisória nº. 2200-2 / 2001

Este Log é exclusivo ao, e deve ser considerado parte do, documento número 7fa09b25-3455-4718-a4c5-d49c05c45a5d, com os efeitos prescritos nos Termos de Uso da Clicksign disponível em www.clicksign.com.



7fa09b25-3455-4718-a4c5-d49c05c45a5d

Página 2 de 2 do Log

CMZ

Gestão e Serviços S.A.

Balanco Novembro 2021

CMZ Gestão e Serviços S.A

Balanco (R\$000)	Out 21	Varição	Nov 21
Ativo	2.600	(373)	2.227
Ativo Circulante	2.600	(373)	2.227
Disponível	2.579	388	2.191
Receíveis	(0)	14	14
Adiantamentos	-	-	-
Impostos a Recuperar CP	21	-	21
Estoques	-	-	-
Outros Creditos	-	-	-
Ativo Não Circulante	-	-	-
Depósitos e Bloqueios Judiciais	-	-	-
Tributos a Recuperar LP	-	-	-
Outros Créditos	-	-	-
Ágio Aquisição	-	-	-
Investimentos - Particip societárias	-	-	-
Imobilizado Líquido	-	-	-
Imobilizado Bruto	-	-	-
Depreciação Acumulada	-	-	-
Passivo	2.600	(373)	2.227
Passivo Circulante	2.675	(386)	2.289
Financiamentos CP	185	(123)	62
Dívida Aquisição Zeca's	-	-	-
Fornecedores	84	-	84
Obrigações Trabalhistas	-	-	-
Provisões	-	-	-
Obrigações Tributárias	12	1	13
Parcelamentos Tributários	-	-	-
Outras Obrigações	2.394	264	2.130
Passivo Não Circulante	-	-	-
Financiamentos LP	-	-	-
Dívida Aquisição Zeca's	-	-	-
Outras Obrigações de LP	-	-	-
Mútuos Partes Relacionadas	-	-	-
Parcelamento Tributários	-	-	-
Patrimônio Líquido	(75)	13	(62)
Capital Social	0	-	0
Reservas	0	-	0
Resultados Acumulados	(51)	-	(51)
Resultado do Exercício 2021	(24)	13	(11)

Clicksign dd41a665-f86e-484f-ace5-f1daa0b4c980

CMZ

Gestão e Serviços S.A.

CMZ Gestão e Serviços S.A

Demonstração do Resultado do Exercício

Novembro 2021

	Out 21	Varição	Nov 21
Faturamento Bruto	150	15	165
...Impostos	-21	-2	-24
Receita Operacional Bruta	129	13	141
...Abatimentos	0	0	0
Receita Operacional Líquida	129	13	141
Custos Variáveis	0	0	0
Variáveis de Distribuição	0	0	0
Margem de Contribuição	129	13	141
Fixas Industriais	0	0	0
Margem Bruta	129	13	141
Despesas Operacionais	-151	0	-151
Lucro Operacional	-22	13	-9
Despesas Financeiras	-14	0	-14
Receitas Financeiras	12	0	12
Outras (despesas) receitas Não Operacionais	0	0	0
Lucro Antes do IR	-24	13	-11
Provisão de Imposto de Renda	0	0	0
Provisão de Contribuição Social	0	0	0
Lucro Líquido	-24	13	-11

Clicksign dd41a665-f86e-484f-ace5-f1daa0b4c980



Datas e horários em GMT -03:00 Brasília
Log gerado em 07 de janeiro de 2022. Versão v1.7.0.

BP_DRE CMZ 112021.pdf
 Documento número #dd41a665-f86e-484f-ace5-f1daa0b4c980
 Hash do documento original (SHA256): 1cea2cb14c0ad0545009ac7af4bd92b52a6ec900e4bf5ef244c27ad6035275f

Assinaturas

- ✔

Antonio Benedito dos Santos
 CPF: 083.034.011-49
 Assinou como representante legal em 07 jan 2022 às 15:18:07
 Emitido por Clicksign Gestão de documentos S.A.
- ✔

Rafael Barbosa Calaça
 Assinou em 07 jan 2022 às 15:02:03
 Emitido por Clicksign Gestão de documentos S.A.

Log

07 jan 2022, 14:51:25	Operador com email rafaelbarbosa@cmz.com.br na Conta 3ac9cd96-9485-4c3c-bb27-92720a89c3c0 criou este documento número dd41a665-f86e-484f-ace5-f1daa0b4c980. Data limite para assinatura do documento: 06 de fevereiro de 2022 (14:50). Finalização automática após a última assinatura: habilitada. Idioma: Português brasileiro.
07 jan 2022, 14:51:27	Operador com email rafaelbarbosa@cmz.com.br na Conta 3ac9cd96-9485-4c3c-bb27-92720a89c3c0 adicionou à Lista de Assinatura: antonio@cmz.com.br, para assinar como representante legal, com os pontos de autenticação: email (via token); Nome Completo; CPF; endereço de IP. Dados informados pelo Operador para validação do signatário: nome completo Antonio Benedito dos Santos e CPF 083.034.011-49.
07 jan 2022, 14:51:28	Operador com email rafaelbarbosa@cmz.com.br na Conta 3ac9cd96-9485-4c3c-bb27-92720a89c3c0 adicionou à Lista de Assinatura: rafaelbarbosa@cmz.com.br, para assinar, com os pontos de autenticação: email (via token); Nome Completo; endereço de IP. Dados informados pelo Operador para validação do signatário: nome completo Rafael Barbosa Calaça.
07 jan 2022, 15:02:03	Rafael Barbosa Calaça assinou. Pontos de autenticação: email rafaelbarbosa@cmz.com.br (via token). IP: 179.251.171.126. Componente de assinatura versão 1.191.0 disponibilizado em https://app.clicksign.com.
07 jan 2022, 15:18:07	Antonio Benedito dos Santos assinou como representante legal. Pontos de autenticação: email antonio@cmz.com.br (via token). CPF informado: 083.034.011-49. IP: 179.176.110.129. Componente de assinatura versão 1.191.0 disponibilizado em https://app.clicksign.com.
07 jan 2022, 15:18:07	Processo de assinatura finalizado automaticamente. Motivo: finalização automática após a última assinatura habilitada. Processo de assinatura concluído para o documento número dd41a665-f86e-484f-ace5-f1daa0b4c980.



dd41a665-f86e-484f-ace5-f1daa0b4c980
Página 1 de 2 do Log



Datas e horários em GMT -03:00 Brasília
Log gerado em 07 de janeiro de 2022. Versão v1.7.0.

ICP Brasil Documento assinado com validade jurídica.
 Para conferir a validade, acesse <https://validador.clicksign.com> e utilize a senha gerada pelos signatários ou envie este arquivo em PDF.
 As assinaturas digitais e eletrônicas têm validade jurídica prevista na Medida Provisória nº. 2200-2 / 2001

Este Log é exclusivo ao, e deve ser considerado parte do, documento número dd41a665-f86e-484f-ace5-f1daa0b4c980, com os efeitos prescritos nos Termos de Uso da Clicksign disponível em www.clicksign.com.

dd41a665-f86e-484f-ace5-f1daa0b4c980
Página 2 de 2 do Log



Balanco Dezembro 2021
Vargem Grande Participações S.A.

Balanco (R\$000)	Nov 21	Varição	Dez 21
Ativo	21.258	16	21.274
Ativo Circulante	116	(7)	109
Disponível	0 -	3	(3)
Receíveis	-	-	-
Adiantamentos	85	(4)	80
Impostos a Recuperar CP	31	-	31
Estoques	-	-	-
Outros Creditos	-	-	-
Ativo Não Circulante	21.142	23	21.165
Depósitos e Bloqueios Judiciais	6	0	6
Tributos a Recuperar LP	-	-	-
Outros Créditos	21.134	23	21.158
Ágio Aquisição	-	-	-
Investimentos - Particip societárias	1	-	1
Imobilizado Líquido	-	-	-
Imobilizado Bruto	-	-	-
Depreciação Acumulada	-	-	-
Passivo	21.258	16	21.274
Passivo Circulante	20	(10)	10
Financiamentos CP	-	-	-
Dívida Aquisição Zeca's	-	-	-
Fornecedores	2	0	2
Obrigações Trabalhistas	-	-	-
Provisões	-	-	-
Obrigações Tributárias	7	2	8
Parcelamentos Tributários	-	-	-
Outras Obrigações	12 -	12	-
Passivo Não Circulante	50.634	5.447	56.080
Financiamentos LP	-	-	-
Dívida Aquisição Zeca's	-	-	-
Outras Obrigações de LP	50.634	5.447	56.080
Mútuos Partes Relacionadas	-	-	-
Parcelamento Tributários	-	-	-
Patrimônio Líquido	(29.396)	(5.420)	(34.817)
Capital Social	65.378	-	65.378
Reservas	68.619	-	68.619
Resultados Acumulados	(125.444)	-	(125.444)
Resultado do Exercício 2021	(37.950)	(5.420)	(43.370)

Clicksign d56a801b-8063-4dd6-94ed-932fbdcf588



Vargem Grande Participações S.A.
Demonstração do Resultado do Exercício
Dezembro 2021

	Nov 21	Varição	Dez 21
Faturamento Bruto	0	0	0
...Impostos	0	0	0
Receita Operacional Bruta	0	0	0
...Abatimentos	0	0	0
Receita Operacional Líquida	0	0	0
Custos Variáveis	0	0	0
Materiais Diretos	0	0	0
Variáveis de Distribuição	0	0	0
Margem de Contribuição	0	0	0
Fixas Industriais	0	0	0
Margem Bruta	0	0	0
Despesas Operacionais	-38.267	-5.453	-43.720
Lucro Operacional	-38.267	-5.453	-43.720
Despesas Financeiras	-73	-3	-76
Receitas Financeiras	391	35	426
Outras (despesas) receitas Não Operacionais	0	0	0
Lucro Antes do IR	-37.950	-5.420	-43.370
Provisão de Imposto de Renda	0	0	0
Provisão de Contribuição Social	0	0	0
Lucro Líquido	-37.950	-5.420	-43.370

Clicksign d56a801b-8063-4dd6-94ed-932fbdcf588



Datas e horários em GMT -03:00 Brasília
Log gerado em 31 de janeiro de 2022. Versão v1.8.0.

BP_DRE VG 122021.pdf
 Documento número #d56a801b-8063-4dd6-94ed-932fbd6cf688
 Hash do documento original (SHA256): 21361b34dab747e4eb4bd05b42a7846c597b460551d322f15d9c50e71bbc393f

Assinaturas

- ✔ **Antonio Benedito dos Santos**
 CPF: 083.034.011-49
 Assinou como representante legal em 31 jan 2022 às 11:58:11
 Emitido por Clicksign Gestão de documentos S.A.
- ✔ **Rafael Barbosa Calaça**
 Assinou em 31 jan 2022 às 11:40:12
 Emitido por Clicksign Gestão de documentos S.A.

Log

31 jan 2022, 11:36:53	Operador com email rafaelbarbosa@cmz.com.br na Conta 3ac9cd96-9485-4c3c-bb27-92720a89c3c0 criou este documento número d56a801b-8063-4dd6-94ed-932fbd6cf688. Data limite para assinatura do documento: 02 de março de 2022 (11:36). Finalização automática após a última assinatura: habilitada. Idioma: Português brasileiro.
31 jan 2022, 11:36:55	Operador com email rafaelbarbosa@cmz.com.br na Conta 3ac9cd96-9485-4c3c-bb27-92720a89c3c0 adicionou à Lista de Assinatura: antonio@cmz.com.br, para assinar como representante legal, com os pontos de autenticação: email (via token); Nome Completo; CPF; endereço de IP. Dados informados pelo Operador para validação do signatário: nome completo Antonio Benedito dos Santos e CPF 083.034.011-49.
31 jan 2022, 11:36:55	Operador com email rafaelbarbosa@cmz.com.br na Conta 3ac9cd96-9485-4c3c-bb27-92720a89c3c0 adicionou à Lista de Assinatura: rafaelbarbosa@cmz.com.br, para assinar, com os pontos de autenticação: email (via token); Nome Completo; endereço de IP. Dados informados pelo Operador para validação do signatário: nome completo Rafael Barbosa Calaça.
31 jan 2022, 11:40:12	Rafael Barbosa Calaça assinou. Pontos de autenticação: email rafaelbarbosa@cmz.com.br (via token). IP: 187.99.65.80. Componente de assinatura versão 1.202.0 disponibilizado em https://app.clicksign.com.
31 jan 2022, 11:58:11	Antonio Benedito dos Santos assinou como representante legal. Pontos de autenticação: email antonio@cmz.com.br (via token). CPF informado: 083.034.011-49. IP: 191.55.195.27. Componente de assinatura versão 1.202.0 disponibilizado em https://app.clicksign.com.
31 jan 2022, 11:58:11	Processo de assinatura finalizado automaticamente. Motivo: finalização automática após a última assinatura habilitada. Processo de assinatura concluído para o documento número d56a801b-8063-4dd6-94ed-932fbd6cf688.



d56a801b-8063-4dd6-94ed-932fbd6cf688

Página 1 de 2 do Log



Datas e horários em GMT -03:00 Brasília
Log gerado em 31 de janeiro de 2022. Versão v1.8.0.



Documento assinado com validade jurídica.
 Para conferir a validade, acesse <https://validador.clicksign.com> e utilize a senha gerada pelos signatários ou envie este arquivo em PDF.
 As assinaturas digitais e eletrônicas têm validade jurídica prevista na Medida Provisória nº. 2200-2 / 2001

Este Log é exclusivo ao, e deve ser considerado parte do, documento número d56a801b-8063-4dd6-94ed-932fbd6cf688, com os efeitos prescritos nos Termos de Uso da Clicksign disponível em www.clicksign.com.



d56a801b-8063-4dd6-94ed-932fbd6cf688

Página 2 de 2 do Log



Balanco Dezembro 2021
Sorveteria Creme Mel S.A.

Balanco (R\$000)	Nov 21	Variacao	Dez 21
Ativo	99.940	(244)	99.696
Ativo Circulante	26.629	(337)	26.293
Disponivel	1.557 -	1.057	499
Recebeveis	13.049 -	4	13.044
Adiantamentos	4.982	(104)	4.878
Impostos a Recuperar CP	2.686	140	2.826
Estoques	4.175 -	39	4.136
Outros Creditos	180	728	908
Ativo Não Circulante	52.428	(207)	52.221
Depositos e Bloqueios Judiciais	3.022	(39)	2.984
Tributos a Recuperar LP	24.357	(373)	23.984
Outros Creditos	10.016	205	10.221
Ágio Aquisição	15.032	-	15.032
Investimentos - Particip societarias	-	-	-
Imobilizado Líquido	20.883	299	21.182
Imobilizado Bruto	60.738	571	61.309
Depreciação Acumulada	(39.855)	(272)	(40.127)
Passivo	99.940	(244)	99.696
Passivo Circulante	57.055	3.933	60.988
Financiamentos CP	1.546	123	1.670
Dívida Aquisição Zeca's	297	1	298
Fornecedores	37.817	6.291	44.109
Obrigações Trabalhistas	1.152	206	1.358
Provisões	3.952 -	2.709	1.243
Obrigações Tributárias	970 -	308	662
Parcelamentos Tributários	3.386	334	3.720
Outras Obrigações	7.934 -	5	7.929
Passivo Não Circulante	57.918	(2.035)	55.882
Financiamentos LP	-	365	365
Dívida Aquisição Zeca's	-	-	-
Outras Obrigações de LP	3.280	176	3.457
Mútuos Partes Relacionadas	14.017 -	2.431	11.586
Parcelamento Tributários	40.620 -	146	40.474
Patrimônio Líquido	(15.033)	(2.142)	(17.175)
Capital Social	34.398	-	34.398
Reservas	10.649	-	10.649
Resultados Acumulados	(57.245)	-	(57.245)
Resultado do Exercício 2021	(2.835)	(2.142)	(4.977)

Clicksign 8f021cab-bfcc-43e1-bba6-b7f94d2e2a3d



Sorveteria Creme Mel S.A.
Demonstração do Resultado do Exercício
Dezembro 2021

	Nov 21	Variacao	Dez 21
Faturamento Bruto	74.196	8.036	82.232
...Impostos	-6.853	-681	-7.534
Receita Operacional Bruta	67.344	7.354	74.698
...Abatimentos	-9.365	-1.076	-10.441
Receita Operacional Líquida	57.979	6.279	64.257
Custos Variáveis	-26.098	-3.193	-29.290
Variáveis de Distribuição	-15.658	-2.337	-17.995
Margem de Contribuição	16.223	749	16.972
Fixas Industriais	-407	-17	-425
Margem Bruta	15.816	731	16.547
Despesas Operacionais	-17.179	-2.678	-19.856
Lucro Operacional	-1.362	-1.947	-3.309
Despesas Financeiras	-1.201	-18	-1.219
Receitas Financeiras	157	27	184
Outras (despesas) receitas Não Operacionais	56	-184	-127
Lucro Antes do IR	-2.350	-2.121	-4.472
Provisão de Imposto de Renda	-353	-15	-368
Provisão de Contribuição Social	-131	-5	-137
Lucro Líquido	-2.834	-2.142	-4.976

Clicksign 8f021cab-bfcc-43e1-bba6-b7f94d2e2a3d

Dados e horários em GMT -03:00 Brasília
Log gerado em 31 de janeiro de 2022. Versão v1.8.0.

BP_DRE CM 122021.pdf
 Documento número #8f021cab-bfcc-43e1-bbad-b7f34d2e2a3d
 Hash do documento original (SHA256): 025a58d34aff823ca1c2d381a435e0bc662ff399210ed9a6f625d86da6e7c834

Assinaturas

- Antonio Benedito dos Santos**
 CPF: 083.034.011-49
 Assinou como representante legal em 31 jan 2022 às 11:58:11
 Emitido por Clicksign Gestão de documentos S.A.
- Rafael Barbosa Calaça**
 Assinou em 31 jan 2022 às 11:40:12
 Emitido por Clicksign Gestão de documentos S.A.

Log

31 jan 2022, 11:33:04	Operador com email rafaelbarbosa@cmz.com.br na Conta 3ac9cd96-9485-4c3c-bb27-92720a89c3c0 criou este documento número 8f021cab-bfcc-43e1-bbad-b7f34d2e2a3d. Data limite para assinatura do documento: 02 de março de 2022 (11:32). Finalização automática após a última assinatura: habilitada. Idioma: Português brasileiro.
31 jan 2022, 11:33:06	Operador com email rafaelbarbosa@cmz.com.br na Conta 3ac9cd96-9485-4c3c-bb27-92720a89c3c0 adicionou à Lista de Assinatura: antonio@cmz.com.br, para assinar como representante legal, com os pontos de autenticação: email (via token); Nome Completo; CPF; endereço de IP. Dados informados pelo Operador para validação do signatário: nome completo Antonio Benedito dos Santos e CPF 083.034.011-49.
31 jan 2022, 11:33:06	Operador com email rafaelbarbosa@cmz.com.br na Conta 3ac9cd96-9485-4c3c-bb27-92720a89c3c0 adicionou à Lista de Assinatura: rafaelbarbosa@cmz.com.br, para assinar, com os pontos de autenticação: email (via token); Nome Completo; endereço de IP. Dados informados pelo Operador para validação do signatário: nome completo Rafael Barbosa Calaça.
31 jan 2022, 11:40:12	Rafael Barbosa Calaça assinou. Pontos de autenticação: email rafaelbarbosa@cmz.com.br (via token). IP: 187.99.65.80. Componente de assinatura versão 1.202.0 disponibilizado em https://app.clicksign.com.
31 jan 2022, 11:58:11	Antonio Benedito dos Santos assinou como representante legal. Pontos de autenticação: email antonio@cmz.com.br (via token). CPF informado: 083.034.011-49. IP: 191.55.195.27. Componente de assinatura versão 1.202.0 disponibilizado em https://app.clicksign.com.
31 jan 2022, 11:58:11	Processo de assinatura finalizado automaticamente. Motivo: finalização automática após a última assinatura habilitada. Processo de assinatura concluído para o documento número 8f021cab-bfcc-43e1-bbad-b7f34d2e2a3d.

8f021cab-bfcc-43e1-bbad-b7f34d2e2a3d Página 1 de 2 do Log

Dados e horários em GMT -03:00 Brasília
Log gerado em 31 de janeiro de 2022. Versão v1.8.0.

Documento assinado com validade jurídica.
 Para conferir a validade, acesse <https://validador.clicksign.com> e utilize a senha gerada pelos signatários ou envie este arquivo em PDF.
 As assinaturas digitais e eletrônicas têm validade jurídica prevista na Medida Provisória nº. 2200-2 / 2001

Este Log é exclusivo ao, e deve ser considerado parte do, documento número 8f021cab-bfcc-43e1-bbad-b7f34d2e2a3d, com os efeitos prescritos nos Termos de Uso da Clicksign disponível em www.clicksign.com.

8f021cab-bfcc-43e1-bbad-b7f34d2e2a3d Página 2 de 2 do Log



Balanco Dezembro 2021
Indústria de Sorvete e Derivados Ltda (Zeca's)

Balanco (R\$5000)	Nov 21	Variacao	Dez 21
Ativo	107.048	(1.307)	105.741
Ativo Circulante	49.122	2.479	51.601
Disponivel	602	14	617
Recebeveis	34.186	4.709	38.895
Adiantamentos	5.755	(2.446)	3.309
Impostos a Recuperar CP	2.825 -	415	2.411
Estoques	5.685	304	5.989
Outros Creditos	69	311	381
Ativo Não Circulante	42.659	(2.804)	39.856
Depositos e Bloqueios Judiciais	1.617	2	1.618
Tributos a Recuperar LP	3.825	(267)	3.557
Outros Creditos	6.351 -	2.432	3.918
Ágio Aquisição	30.867	(106)	30.762
Investimentos - Particip societarias	-	-	-
Imobilizado Líquido	15.267	(982)	14.284
Imobilizado Bruto	39.919	(688)	39.231
Depreciação Acumulada	(24.652)	(294)	(24.947)
Passivo	107.048	(1.307)	105.741
Passivo Circulante	34.700	(2.165)	32.535
Financiamentos CP	766	67	832
Dívida Aquisição Zeca's	7.686	59	7.745
Fornecedores	18.590 -	1.533	17.056
Obrigações Trabalhistas	1.366	255	1.621
Provisões	1.942 -	809	1.133
Obrigações Tributárias	2.157 -	314	1.844
Parcelamentos Tributários	1.885	99	1.983
Outras Obrigações	309	12	321
Passivo Não Circulante	105.290	2.316	107.606
Financiamentos LP	3.135	(615)	2.319
Dívida Aquisição Zeca's	-	-	-
Outras Obrigações de LP	36.223	463	36.687
Mútuos Partes Relacionadas	50.363	2.748	53.111
Parcelamento Tributários	15.569 -	80	15.489
Patrimônio Líquido	(32.942)	(1.459)	(34.401)
Capital Social	84.841	-	84.841
Reservas	(5.841)	-	(5.841)
Resultados Acumulados	(87.173)	-	(87.173)
Resultado do Exercício 2021	(24.769)	(1.459)	(26.227)

Clicksign cacc180d-8abc-49bf-8ea1-c6160e6e9875



Indústria de Sorvete e Derivados Ltda (Zeca's)
Demonstração do Resultado do Exercício
Dezembro 2021

	Nov 21	Variacao	Dez 21
Faturamento Bruto	75.113	6.269	81.382
...Impostos	-24.821	-2.193	-27.014
Receita Operacional Bruta	50.292	4.077	54.368
...Abatimentos	-8.586	-248	-8.835
Receita Operacional Líquida	41.705	3.828	45.534
Custos Variáveis	-40.684	-2.823	-43.506
Materiais Diretos	-36.786	-2.445	-39.231
Variáveis de Distribuição	-2.459	-305	-2.765
Margem de Contribuição	-1.438	700	-737
Fixas Industriais	-6.862	-512	-7.374
Margem Bruta	-8.300	189	-8.111
Despesas Operacionais	-13.298	-1.034	-14.332
Lucro Operacional	-21.598	-845	-22.443
Despesas Financeiras	-2.186	-603	-2.589
Receitas Financeiras	380	72	452
Outras (despesas) receitas Não Operacionais	-1.367	-282	-1.649
Lucro Antes do IR	-24.769	-1.459	-26.228
Provisão de Imposto de Renda	0	0	0
Provisão de Contribuição Social	0	0	0
Lucro Líquido	-24.769	-1.459	-26.228

Clicksign cacc180d-8abc-49bf-8ea1-c6160e6e9875



Datas e horários em GMT -03:00 Brasília
Log gerado em 31 de janeiro de 2022. Versão v1.8.0.

BP_DRE ZC 122021.pdf
 Documento número #cacc180d-8a8c-49bf-8ea1-c6160e6e9875
 Hash do documento original (SHA256): bc60b73485224d78cd41e28282c6b23c5de7f689257ee0b865fb4925ba76f869

Assinaturas

- ✔ **Antonio Benedito dos Santos**
 CPF: 083.034.011-49
 Assinou como representante legal em 31 jan 2022 às 11:58:11
 Emitido por Clicksign Gestão de documentos S.A.
- ✔ **Rafael Barbosa Calaça**
 Assinou em 31 jan 2022 às 11:40:03
 Emitido por Clicksign Gestão de documentos S.A.

Log

31 jan 2022, 11:38:02	Operador com email rafaelbarbosa@cmz.com.br na Conta 3ac9cd96-9485-4c3c-bb27-92720a89c3c0 criou este documento número cacc180d-8a8c-49bf-8ea1-c6160e6e9875. Data limite para assinatura do documento: 02 de março de 2022 (11:37). Finalização automática após a última assinatura: habilitada. Idioma: Português brasileiro.
31 jan 2022, 11:38:03	Operador com email rafaelbarbosa@cmz.com.br na Conta 3ac9cd96-9485-4c3c-bb27-92720a89c3c0 adicionou à Lista de Assinatura: antonio@cmz.com.br, para assinar como representante legal, com os pontos de autenticação: email (via token); Nome Completo; CPF; endereço de IP. Dados informados pelo Operador para validação do signatário: nome completo Antonio Benedito dos Santos e CPF 083.034.011-49.
31 jan 2022, 11:38:03	Operador com email rafaelbarbosa@cmz.com.br na Conta 3ac9cd96-9485-4c3c-bb27-92720a89c3c0 adicionou à Lista de Assinatura: rafaelbarbosa@cmz.com.br, para assinar, com os pontos de autenticação: email (via token); Nome Completo; endereço de IP. Dados informados pelo Operador para validação do signatário: nome completo Rafael Barbosa Calaça.
31 jan 2022, 11:40:03	Rafael Barbosa Calaça assinou. Pontos de autenticação: email rafaelbarbosa@cmz.com.br (via token). IP: 187.99.65.80. Componente de assinatura versão 1.202.0 disponibilizado em https://app.clicksign.com.
31 jan 2022, 11:58:11	Antonio Benedito dos Santos assinou como representante legal. Pontos de autenticação: email antonio@cmz.com.br (via token). CPF informado: 083.034.011-49. IP: 191.55.195.27. Componente de assinatura versão 1.202.0 disponibilizado em https://app.clicksign.com.
31 jan 2022, 11:58:11	Processo de assinatura finalizado automaticamente. Motivo: finalização automática após a última assinatura habilitada. Processo de assinatura concluído para o documento número cacc180d-8a8c-49bf-8ea1-c6160e6e9875.



cacc180d-8a8c-49bf-8ea1-c6160e6e9875

Página 1 de 2 do Log



Datas e horários em GMT -03:00 Brasília
Log gerado em 31 de janeiro de 2022. Versão v1.8.0.



Documento assinado com validade jurídica.
 Para conferir a validade, acesse <https://validador.clicksign.com> e utilize a senha gerada pelos signatários ou envie este arquivo em PDF.
 As assinaturas digitais e eletrônicas têm validade jurídica prevista na Medida Provisória nº. 2200-2 / 2001

Este Log é exclusivo ao, e deve ser considerado parte do, documento número cacc180d-8a8c-49bf-8ea1-c6160e6e9875, com os efeitos prescritos nos Termos de Uso da Clicksign disponível em www.clicksign.com.



cacc180d-8a8c-49bf-8ea1-c6160e6e9875

Página 2 de 2 do Log

DCB

Distribuição de Congelados Brasil S.A.

Balanco Dezembro 2021 Distribuição de Congelados Brasil S.A.

Balanco (R\$000)	Nov 21	Varição	Dez 21
Ativo	67.488	1.339	68.827
Ativo Circulante	23.909	(1.191)	22.718
Disponível	202	177	24
Receíveis	16.531	594	15.936
Adiantamentos	3.986	447	4.433
Impostos a Recuperar CP	410	176	587
Estoques	888	174	1.062
Outros Creditos	1.892	(1.217)	675
Ativo Não Circulante	38.867	2.719	41.585
Depósitos e Bloqueios Judiciais	599	-	599
Tributos a Recuperar LP	1.341	(7)	1.334
Outros Créditos	36.927	2.726	39.652
Ágio Aquisição	-	-	-
Investimentos - Particip societárias	-	-	-
Imobilizado Líquido	4.713	(189)	4.524
Imobilizado Bruto	6.905	2	6.907
Depreciação Acumulada	(2.192)	(191)	(2.383)
Passivo	67.488	1.339	68.827
Passivo Circulante	19.962	3.289	23.250
Financiamentos CP	5.310	1.647	6.958
Dívida Aquisição Zeca's	-	-	-
Fornecedores	5.649	4.279	9.928
Obrigações Trabalhistas	575	86	661
Provisões	4.597	2.857	1.740
Obrigações Tributárias	1.857	41	1.898
Parcelamentos Tributários	1.947	88	2.036
Outras Obrigações	25	4	30
Passivo Não Circulante	50.124	(107)	50.018
Financiamentos LP	9.098	(1.858)	7.240
Dívida Aquisição Zeca's	-	-	-
Outras Obrigações de LP	12.448	1.623	14.071
Mútuos Partes Relacionadas	9.955	204	10.159
Parcelamento Tributários	18.623	76	18.547
Patrimônio Líquido	(2.598)	(1.843)	(4.441)
Capital Social	200	-	200
Reservas	-	-	-
Resultados Acumulados	7.252	-	7.252
Resultado do Exercício 2021	(10.050)	(1.843)	(11.893)

Clicksign ae416592-c73d-4c84-a885-3e97761bdffda

DCB

Distribuição de Congelados Brasil S.A.

Distribuição de Congelados Brasil S.A. Demonstração do Resultado do Exercício Dezembro 2021

	Nov 21	Varição	Dez 21
Faturamento Bruto	84.631	2.007	86.638
...Impostos	-7.181	-171	-7.352
Receita Operacional Bruta	77.450	1.836	79.286
...Abatimentos	-13.698	-287	-13.985
Receita Operacional Líquida	63.752	1.549	65.301
Custos Variáveis	-30.500	-750	-31.250
Materiais Diretos	-30.500	-750	-31.250
Variáveis de Distribuição	-23.811	-1.047	-24.858
Margem de Contribuição	9.441	-248	9.194
Fixas Industriais	0	0	0
Margem Bruta	9.441	-248	9.194
Despesas Operacionais	-14.265	-1.132	-15.397
Lucro Operacional	-4.824	-1.380	-6.204
Despesas Financeiras	-1.860	-621	-2.280
Receitas Financeiras	167	17	183
Outras (despesas) receitas Não Operacionais	-1.342	-57	-1.399
Lucro Antes do IR	-7.859	-1.840	-9.700
Provisão de Imposto de Renda	-1.612	0	-1.612
Provisão de Contribuição Social	-580	0	-580
Lucro Líquido	-10.051	-1.840	-11.891

Clicksign ae416592-c73d-4c84-a885-3e97761bdffda



Datas e horários em GMT -03:00 Brasília
Log gerado em 31 de janeiro de 2022. Versão v1.8.0.

BP_DRE DCB 122021.pdf
 Documento número #ae416592-c73d-4c84-a885-3e97761bdfda
 Hash do documento original (SHA256): 1ea3123321f4850878b248f5dfb9abd20ea33bc097ecadd63a8ddd7898daa8f8

Assinaturas

- ✔ **Antonio Benedito dos Santos**
 CPF: 083.034.011-49
 Assinou como representante legal em 31 jan 2022 às 11:58:11
 Emitido por Clicksign Gestão de documentos S.A.
- ✔ **Rafael Barbosa Calaça**
 Assinou em 31 jan 2022 às 11:40:12
 Emitido por Clicksign Gestão de documentos S.A.

Log

31 jan 2022, 11:35:48	Operador com email rafaelbarbosa@cmz.com.br na Conta 3ac9cd96-9485-4c3c-bb27-92720a89c3c0 criou este documento número ae416592-c73d-4c84-a885-3e97761bdfda. Data limite para assinatura do documento: 02 de março de 2022 (11:35). Finalização automática após a última assinatura: habilitada. Idioma: Português brasileiro.
31 jan 2022, 11:35:50	Operador com email rafaelbarbosa@cmz.com.br na Conta 3ac9cd96-9485-4c3c-bb27-92720a89c3c0 adicionou à Lista de Assinatura: antonio@cmz.com.br, para assinar como representante legal, com os pontos de autenticação: email (via token); Nome Completo; CPF; endereço de IP. Dados informados pelo Operador para validação do signatário: nome completo Antonio Benedito dos Santos e CPF 083.034.011-49.
31 jan 2022, 11:35:50	Operador com email rafaelbarbosa@cmz.com.br na Conta 3ac9cd96-9485-4c3c-bb27-92720a89c3c0 adicionou à Lista de Assinatura: rafaelbarbosa@cmz.com.br, para assinar, com os pontos de autenticação: email (via token); Nome Completo; endereço de IP. Dados informados pelo Operador para validação do signatário: nome completo Rafael Barbosa Calaça.
31 jan 2022, 11:40:12	Rafael Barbosa Calaça assinou. Pontos de autenticação: email rafaelbarbosa@cmz.com.br (via token). IP: 187.99.65.80. Componente de assinatura versão 1.202.0 disponibilizado em https://app.clicksign.com.
31 jan 2022, 11:58:11	Antonio Benedito dos Santos assinou como representante legal. Pontos de autenticação: email antonio@cmz.com.br (via token). CPF informado: 083.034.011-49. IP: 191.55.195.27. Componente de assinatura versão 1.202.0 disponibilizado em https://app.clicksign.com.
31 jan 2022, 11:58:11	Processo de assinatura finalizado automaticamente. Motivo: finalização automática após a última assinatura habilitada. Processo de assinatura concluído para o documento número ae416592-c73d-4c84-a885-3e97761bdfda.



ae416592-c73d-4c84-a885-3e97761bdfda

Página 1 de 2 do Log



Datas e horários em GMT -03:00 Brasília
Log gerado em 31 de janeiro de 2022. Versão v1.8.0.



Documento assinado com validade jurídica.
 Para conferir a validade, acesse <https://validador.clicksign.com> e utilize a senha gerada pelos signatários ou envie este arquivo em PDF.
 As assinaturas digitais e eletrônicas têm validade jurídica prevista na Medida Provisória nº. 2200-2 / 2001

Este Log é exclusivo ao, e deve ser considerado parte do, documento número ae416592-c73d-4c84-a885-3e97761bdfda, com os efeitos prescritos nos Termos de Uso da Clicksign disponível em www.clicksign.com.



ae416592-c73d-4c84-a885-3e97761bdfda

Página 2 de 2 do Log

CMZ

Gestão e Serviços S.A.

Balanco Dezembro 2021
CMZ Gestão e Serviços S.A

Balanco (R\$000)	Nov 21	Variacao	Dez 21
Ativo	2.227	(155)	2.072
Ativo Circulante	2.227	(155)	2.072
Disponivel	2.191	169	2.022
Recebeveis	14	14	28
Adiantamentos	-	-	-
Impostos a Recuperar CP	21	-	21
Estoques	-	-	-
Outros Creditos	-	-	-
Ativo Não Circulante	-	-	-
Depositos e Bloqueios Judiciais	-	-	-
Tributos a Recuperar LP	-	-	-
Outros Creditos	-	-	-
Ágio Aquisição	-	-	-
Investimentos - Particip societarias	-	-	-
Imobilizado Líquido	-	-	-
Imobilizado Bruto	-	-	-
Depreciação Acumulada	-	-	-
Passivo	2.227	(155)	2.072
Passivo Circulante	2.289	(153)	2.136
Financiamentos CP	62	8	70
Dívida Aquisição Zeca's	-	-	-
Fornecedores	84	14	98
Obrigações Trabalhistas	-	-	-
Provisões	-	-	-
Obrigações Tributárias	13	2	16
Parcelamentos Tributários	-	-	-
Outras Obrigações	2.130	177	1.953
Passivo Não Circulante	-	-	-
Financiamentos LP	-	-	-
Dívida Aquisição Zeca's	-	-	-
Outras Obrigações de LP	-	-	-
Mútuos Partes Relacionadas	-	-	-
Parcelamento Tributários	-	-	-
Patrimônio Líquido	(62)	(2)	(65)
Capital Social	0	-	0
Reservas	0	-	0
Resultados Acumulados	(51)	-	(51)
Resultado do Exercício 2021	(11)	(2)	(14)

Clicksign 9700928c-5134-4630-a7a5-bb6d07b6778a

CMZ

Gestão e Serviços S.A.

CMZ Gestão e Serviços S.A
Demonstração do Resultado do Exercício
Dezembro 2021

	Nov 21	Variacao	Dez 21
Faturamento Bruto	165	15	180
...Impostos	-24	-2	-26
Receita Operacional Bruta	141	13	154
...Abatimentos	0	0	0
Receita Operacional Líquida	141	13	154
Custos Variáveis	0	0	0
Variáveis de Distribuição	0	0	0
Margem de Contribuição	141	13	154
Fixas Industriais	0	0	0
Margem Bruta	141	13	154
Despesas Operacionais	-151	-15	-166
Lucro Operacional	-9	-2	-11
Despesas Financeiras	-14	0	-15
Receitas Financeiras	12	0	12
Outras (despesas) receitas Não Operacionais	0	0	0
Lucro Antes do IR	-11	-2	-14
Provisão de Imposto de Renda	0	0	0
Provisão de Contribuição Social	0	0	0
Lucro Líquido	-11	-2	-14

Clicksign 9700928c-5134-4630-a7a5-bb6d07b6778a





Datas e horários em GMT -03:00 Brasília
Log gerado em 31 de janeiro de 2022. Versão v1.8.0.

BP_DRE CMZ 122021.pdf

Documento número #9700928c-5134-4630-a7a5-bb60d7b6778a

Hash do documento original (SHA256): f6daa04df37b597d8ca92aaa2fe316da957547a22aba37674de0b8afb96a18aa

Assinaturas

- 
Antonio Benedito dos Santos
 CPF: 083.034.011-49
 Assinou como representante legal em 31 jan 2022 às 11:58:11
 Emitido por Clicksign Gestão de documentos S.A.
- 
Rafael Barbosa Calaça
 Assinou em 31 jan 2022 às 11:40:12
 Emitido por Clicksign Gestão de documentos S.A.

Log

- 31 jan 2022, 11:33:54 Operador com email rafaelbarbosa@cmz.com.br na Conta 3ac9cd96-9485-4c3c-bb27-92720a89c3c0 criou este documento número 9700928c-5134-4630-a7a5-bb60d7b6778a. Data limite para assinatura do documento: 02 de março de 2022 (11:33). Finalização automática após a última assinatura: habilitada. Idioma: Português brasileiro.
- 31 jan 2022, 11:33:56 Operador com email rafaelbarbosa@cmz.com.br na Conta 3ac9cd96-9485-4c3c-bb27-92720a89c3c0 adicionou à Lista de Assinatura: antonio@cmz.com.br, para assinar como representante legal, com os pontos de autenticação: email (via token); Nome Completo; CPF; endereço de IP. Dados informados pelo Operador para validação do signatário: nome completo Antonio Benedito dos Santos e CPF 083.034.011-49.
- 31 jan 2022, 11:33:56 Operador com email rafaelbarbosa@cmz.com.br na Conta 3ac9cd96-9485-4c3c-bb27-92720a89c3c0 adicionou à Lista de Assinatura: rafaelbarbosa@cmz.com.br, para assinar, com os pontos de autenticação: email (via token); Nome Completo; endereço de IP. Dados informados pelo Operador para validação do signatário: nome completo Rafael Barbosa Calaça.
- 31 jan 2022, 11:40:12 Rafael Barbosa Calaça assinou. Pontos de autenticação: email rafaelbarbosa@cmz.com.br (via token). IP: 187.99.65.80. Componente de assinatura versão 1.202.0 disponibilizado em https://app.clicksign.com.
- 31 jan 2022, 11:58:11 Antonio Benedito dos Santos assinou como representante legal. Pontos de autenticação: email antonio@cmz.com.br (via token). CPF informado: 083.034.011-49. IP: 191.55.195.27. Componente de assinatura versão 1.202.0 disponibilizado em https://app.clicksign.com.
- 31 jan 2022, 11:58:11 Processo de assinatura finalizado automaticamente. Motivo: finalização automática após a última assinatura habilitada. Processo de assinatura concluído para o documento número 9700928c-5134-4630-a7a5-bb60d7b6778a.



9700928c-5134-4630-a7a5-bb60d7b6778a

Página 1 de 2 do Log



Datas e horários em GMT -03:00 Brasília
Log gerado em 31 de janeiro de 2022. Versão v1.8.0.



Documento assinado com validade jurídica.

Para conferir a validade, acesse <https://validador.clicksign.com> e utilize a senha gerada pelos signatários ou envie este arquivo em PDF.

As assinaturas digitais e eletrônicas têm validade jurídica prevista na Medida Provisória nº. 2200-2 / 2001

Este Log é exclusivo ao, e deve ser considerado parte do, documento número 9700928c-5134-4630-a7a5-bb60d7b6778a, com os efeitos prescritos nos Termos de Uso da Clicksign disponível em www.clicksign.com.



9700928c-5134-4630-a7a5-bb60d7b6778a

Página 2 de 2 do Log

8 DADOS CONTÁBEIS

O GRUPO CMZ realiza a sua escrituração contábil de forma própria e interna, tendo como responsável o contador **RAFAEL BARBOSA CALAÇA** – CRC GO 023822/O-0.

Com base nos documentos contábeis fornecidos pelas recuperandas até a presente data, e a ressalva da ausência de dados parciais do mês de dezembro de 2021, extraímos as seguintes informações (expressas em milhões de reais):

8.1 Resultado Anual Acumulado (2018 a 2021)

GRUPO CMZ – RESULTADO ANUAL ACUMULADO								
EMPRESA	2018		2019		2020		2021	
SORVETERIA CREME MEL S.A	-R\$	8.494	-R\$	30.769	-R\$	8.560	-R\$	4.976
INDÚSTRIA DE SORVETES E DERIVADOS LTDA	-R\$	42.912	-R\$	17.863	-R\$	6.467	-R\$	26.228
DISTRIBUIÇÃO DE CONGELADOS BRASIL S.A	-R\$	453	R\$	3.762	R\$	3.944	-R\$	11.891
VARGEM GRANDE PARTICIPAÇÕES S.A	-R\$	52.299	-R\$	45.084	-R\$	11.394	-R\$	43.370
CMZ GESTÃO DE SERVIÇOS S.A	R\$	2	-R\$	16	-R\$	38	-R\$	14
Consolidado	-R\$	104.156	-R\$	89.970	-R\$	22.515	-R\$	86.479
Variação: R\$ e %		0	R\$	14.186	R\$	67.455	-R\$	63.964
		0%		-13,62%		-74,97%		284,10%

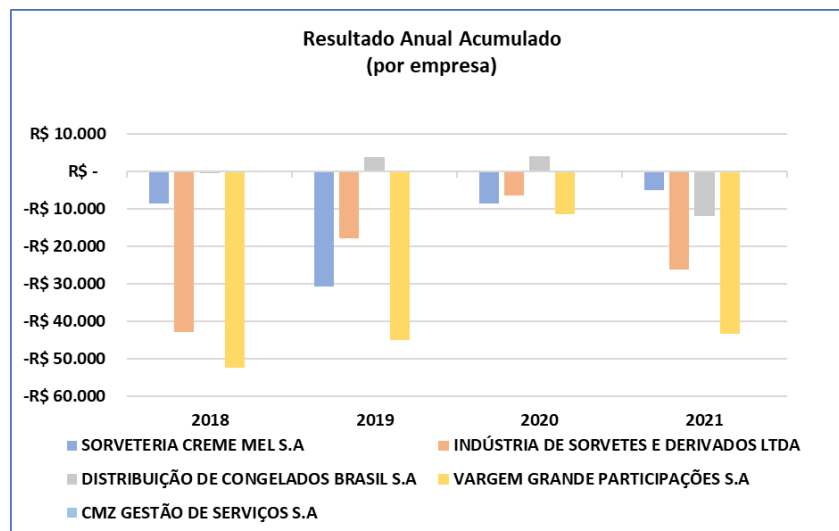

8.2 Contas do Exercício de 2021

8.2.1 Resultado Mensal Acumulado por Trimestre (Contas)

GRUPO CMZ – RESULTADO MENSAL ACUMULADO – 1º TRIMESTRE DE 2021				
ORD	CONTA	jan/21	fev/21	mar/21
1	Receitas Líquidas	R\$ 16.760	R\$ 31.347	R\$ 47.792
2	Custos	-R\$ 13.632	-R\$ 27.437	-R\$ 41.990
3	Despesas Operacionais	-R\$ 3.833	-R\$ 11.349	-R\$ 18.044
4	Despesas Não Operacionais	R\$ 1.100	R\$ 644	R\$ 99
5	Lucros antes do IR	-R\$ 2	-R\$ 132	-R\$ 100
Consolidado		R\$ 392	-R\$ 6.927	-R\$ 12.243
Varição mensal: R\$ e %		R\$ -	-R\$ 7.319	-R\$ 5.316
		0%	-1868%	77%

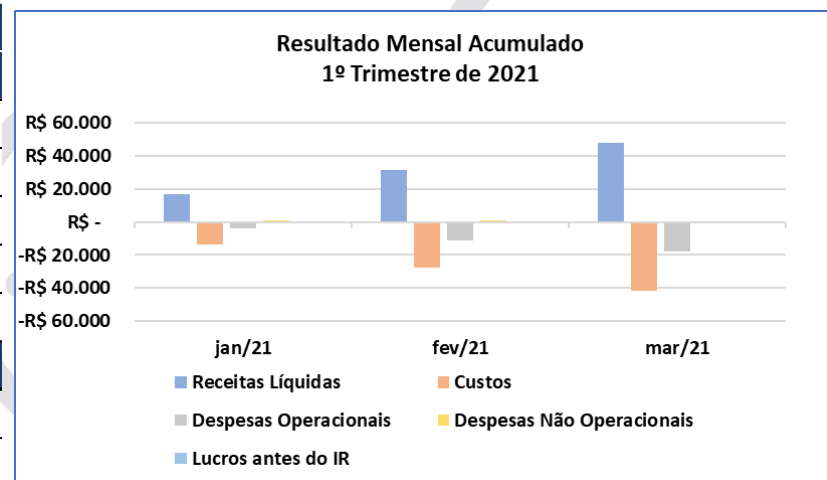

GRUPO CMZ – RESULTADO MENSAL ACUMULADO – 2º TRIMESTRE DE 2021				
ORD	CONTA	abr/21	mai/21	jun/21
1	Receitas Líquidas	R\$ 61.936	R\$ 76.082	R\$ 90.117
2	Custos	-R\$ 55.869	-R\$ 69.430	-R\$ 82.182
3	Despesas Operacionais	-R\$ 25.051	-R\$ 34.812	-R\$ 41.882
4	Despesas Não Operacionais	-R\$ 152	-R\$ 468	-R\$ 1.138
5	Lucros antes do IR	-R\$ 119	-R\$ 2.344	-R\$ 2.288
Consolidado		-R\$ 19.254	-R\$ 30.972	-R\$ 37.373
Varição mensal: R\$ e %		-R\$ 7.011	-R\$ 11.718	-R\$ 6.401
		57%	61%	21%

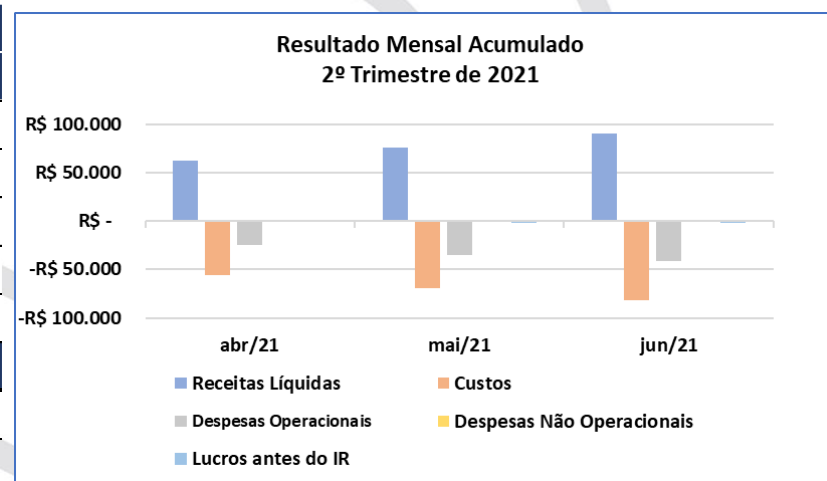

GRUPO CMZ - RESULTADO MENSAL ACUMULADO - 3º TRIMESTRE DE 2021				
ORD	CONTA	jul/21	ago/21	set/21
1	Receitas Líquidas	R\$ 101.736	R\$ 117.859	R\$ 137.633
2	Custos	-R\$ 92.514	-R\$ 105.903	-R\$ 121.812
3	Despesas Operacionais	-R\$ 50.961	-R\$ 66.265	-R\$ 72.472
4	Despesas Não Operacionais	-R\$ 3.370	-R\$ 3.957	-R\$ 4.433
5	Lucros antes do IR	-R\$ 2.453	-R\$ 2.498	-R\$ 2.676
Consolidado		-R\$ 47.563	-R\$ 60.763	-R\$ 63.759
Varição mensal: R\$ e %		-R\$ 10.190	-R\$ 13.200	-R\$ 2.996
		27%	28%	5%

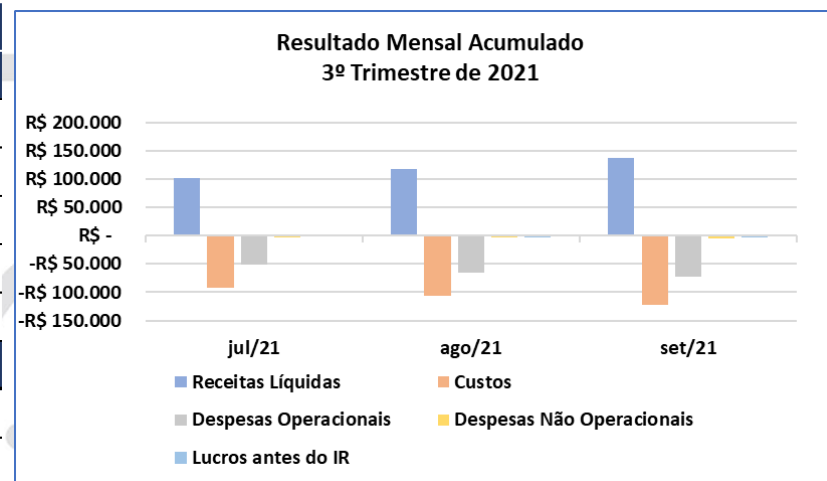

GRUPO CMZ - RESULTADO MENSAL ACUMULADO - 4º TRIMESTRE DE 2021				
ORD	CONTA	out/21	nov/21	dez/21
1	Receitas Líquidas	R\$ 151.028	R\$ 163.578	R\$ 175.246
2	Custos	-R\$ 134.293	-R\$ 146.478	-R\$ 157.462
3	Despesas Operacionais	-R\$ 80.971	-R\$ 83.160	-R\$ 93.471
4	Despesas Não Operacionais	-R\$ 5.743	-R\$ 6.879	-R\$ 8.096
5	Lucros antes do IR	-R\$ 2.696	-R\$ 2.676	-R\$ 2.696
Consolidado		-R\$ 72.675	-R\$ 75.616	-R\$ 86.479
Varição mensal: R\$ e %		-R\$ 8.916	-R\$ 2.940	-R\$ 10.864
		14%	4%	14%

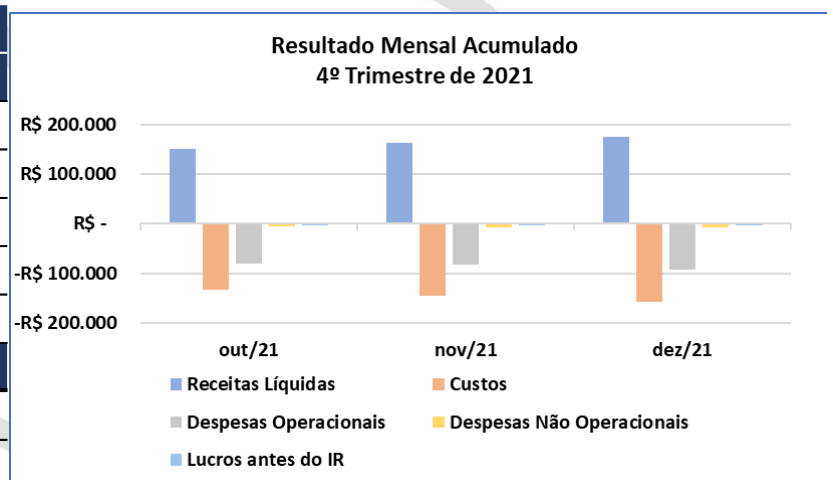

8.2.2 Resultado Mensal Acumulado por Trimestre (Empresa)

GRUPO CMZ – RESULTADO MENSAL ACUMULADO – 1º TRIMESTRE DE 2021				
ORD	EMPRESA	jan/21	fev/21	mar/21
1	SORVETERIA CREME MEL S.A	-R\$ 40	R\$ 98	R\$ 519
2	INDÚSTRIA DE SORVETES E DERIVADOS LTDA	-R\$ 513	-R\$ 2.073	-R\$ 3.889
3	DISTRIBUIÇÃO DE CONGELADOS BRASIL S.A	R\$ 767	-R\$ 1.459	-R\$ 2.692
4	VARGEM GRANDE PARTICIPAÇÕES S.A	R\$ 182	-R\$ 3.492	-R\$ 6.172
5	CMZ GESTÃO DE SERVIÇOS S.A	-R\$ 5	-R\$ 1	-R\$ 9
Consolidado		R\$ 392	-R\$ 6.927	-R\$ 12.243
Varição mensal: R\$ e %		R\$ -	-R\$ 6.535	-R\$ 5.316
		0%	-1668%	77%

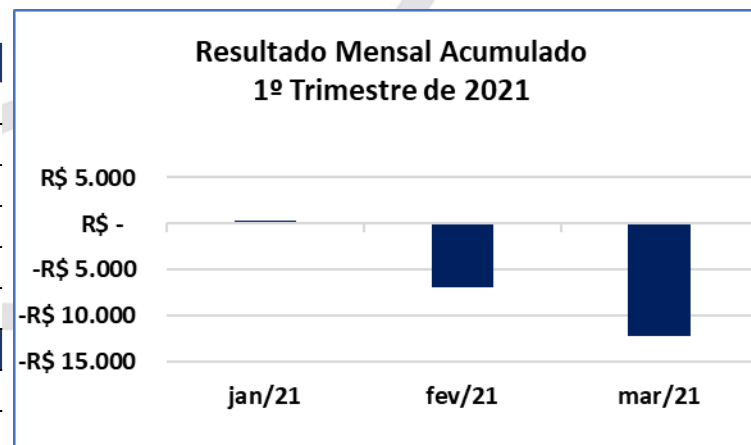

GRUPO CMZ – RESULTADO MENSAL ACUMULADO – 2º TRIMESTRE DE 2021				
ORD	EMPRESA	abr/21	mai/21	jun/21
1	SORVETERIA CREME MEL S.A	-R\$ 1.846	-R\$ 1.960	-R\$ 2.132
2	INDÚSTRIA DE SORVETES E DERIVADOS LTDA	-R\$ 5.947	-R\$ 8.935	-R\$ 11.990
3	DISTRIBUIÇÃO DE CONGELADOS BRASIL S.A	-R\$ 1.759	-R\$ 4.502	-R\$ 4.450
4	VARGEM GRANDE PARTICIPAÇÕES S.A	-R\$ 9.692	-R\$ 15.563	-R\$ 18.787
5	CMZ GESTÃO DE SERVIÇOS S.A	-R\$ 9	-R\$ 12	-R\$ 15
Consolidado		-R\$ 19.254	-R\$ 30.972	-R\$ 37.373
Varição mensal: R\$ e %		-R\$ 7.011	-R\$ 11.718	-R\$ 6.401
		57%	61%	21%

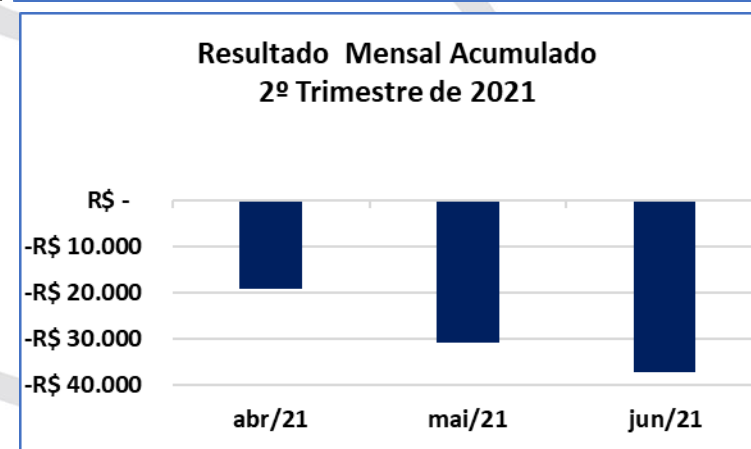

GRUPO CMZ – RESULTADO MENSAL ACUMULADO – 3º TRIMESTRE DE 2021				
ORD	EMPRESA	jul/21	ago/21	set/21
1	SORVETERIA CREME MEL S.A	-R\$ 4.489	-R\$ 4.238	-R\$ 2.933
2	INDÚSTRIA DE SORVETES E DERIVADOS LTDA	-R\$ 14.456	-R\$ 19.251	-R\$ 21.342
3	DISTRIBUIÇÃO DE CONGELADOS BRASIL S.A	-R\$ 4.705	-R\$ 6.742	-R\$ 7.431
4	VARGEM GRANDE PARTICIPAÇÕES S.A	-R\$ 23.896	-R\$ 30.513	-R\$ 32.031
5	CMZ GESTÃO DE SERVIÇOS S.A	-R\$ 17	-R\$ 20	-R\$ 22
Consolidado		-R\$ 47.563	-R\$ 60.763	-R\$ 63.759
Varição mensal: R\$ e %		-R\$ 10.190	-R\$ 13.200	-R\$ 2.996
		27%	28%	5%

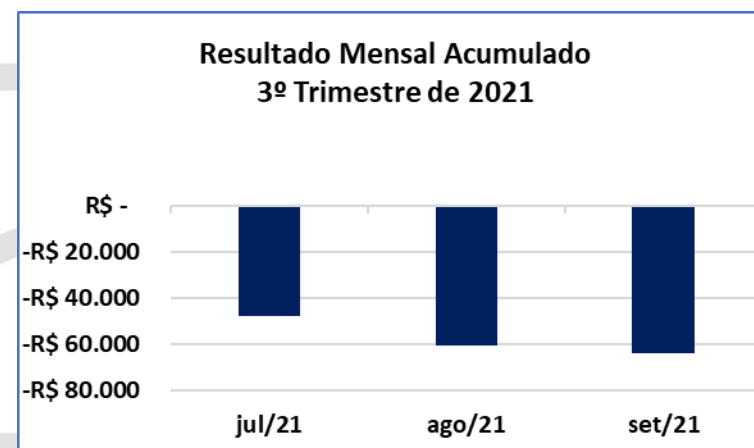

GRUPO CMZ – RESULTADO MENSAL ACUMULADO – 4º TRIMESTRE DE 2021				
ORD	EMPRESA	out/21	nov/21	dez/21
1	SORVETERIA CREME MEL S.A	-R\$ 3.861	-R\$ 2.834	-R\$ 4.976
2	INDÚSTRIA DE SORVETES E DERIVADOS LTDA	-R\$ 23.850	-R\$ 24.769	-R\$ 26.228
3	DISTRIBUIÇÃO DE CONGELADOS BRASIL S.A	-R\$ 8.448	-R\$ 10.051	-R\$ 11.891
4	VARGEM GRANDE PARTICIPAÇÕES S.A	-R\$ 36.492	-R\$ 37.950	-R\$ 43.370
5	CMZ GESTÃO DE SERVIÇOS S.A	-R\$ 24	-R\$ 11	-R\$ 14
Consolidado		-R\$ 72.675	-R\$ 75.616	-R\$ 86.479
Varição mensal: R\$ e %		-R\$ 8.916	-R\$ 2.940	-R\$ 10.864
		14%	4%	14%



8.2.3 Resultado Mensal por Trimestre (Contas)

GRUPO CMZ – RESULTADO MENSAL – 1º TRIMESTRE DE 2021					
ORD	Contas	jan/21	fev/21	mar/21	Total
1	Receitas Líquidas	R\$ 16.760	R\$ 14.588	R\$ 16.445	R\$ 47.792
2	Custos	-R\$ 13.632	-R\$ 13.805	-R\$ 14.553	-R\$ 41.990
3	Despesas Operacionais	-R\$ 3.833	-R\$ 7.515	-R\$ 6.695	-R\$ 18.044
4	Despesas Não Operacionais	R\$ 1.100	-R\$ 456	-R\$ 546	R\$ 99
5	Lucros antes do IR	-R\$ 2	-R\$ 132	R\$ 36	-R\$ 98
Consolidado		R\$ 392	-R\$ 7.321	-R\$ 5.312	-R\$ 12.241
Varição Mensal: R\$ e %		R\$ -	-R\$ 6.929	R\$ 2.009	
		0%	-1768%	-27%	

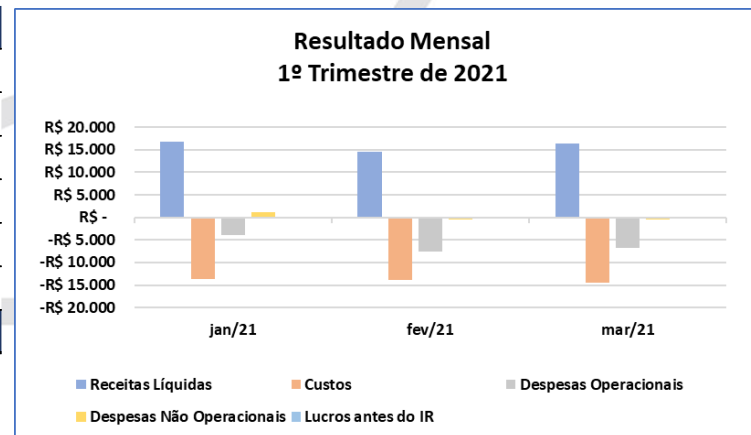

GRUPO CMZ – RESULTADO MENSAL – 2º TRIMESTRE DE 2021					
ORD	Contas	abr/21	mai/21	jun/21	Total
1	Receitas Líquidas	R\$ 14.144	R\$ 14.146	R\$ 14.036	R\$ 42.325
2	Custos	-R\$ 13.879	-R\$ 13.561	-R\$ 12.752	-R\$ 40.192
3	Despesas Operacionais	-R\$ 7.007	-R\$ 9.761	-R\$ 7.070	-R\$ 23.838
4	Despesas Não Operacionais	-R\$ 251	-R\$ 316	-R\$ 670	-R\$ 1.237
5	Lucros antes do IR	-R\$ 20	-R\$ 2.225	R\$ 55	-R\$ 2.190
Consolidado		-R\$ 7.013	-R\$ 11.718	-R\$ 6.401	-R\$ 25.132
Varição Mensal: R\$ e %		-R\$ 1.701	-R\$ 4.705	R\$ 5.316	
		32%	67%	-45%	

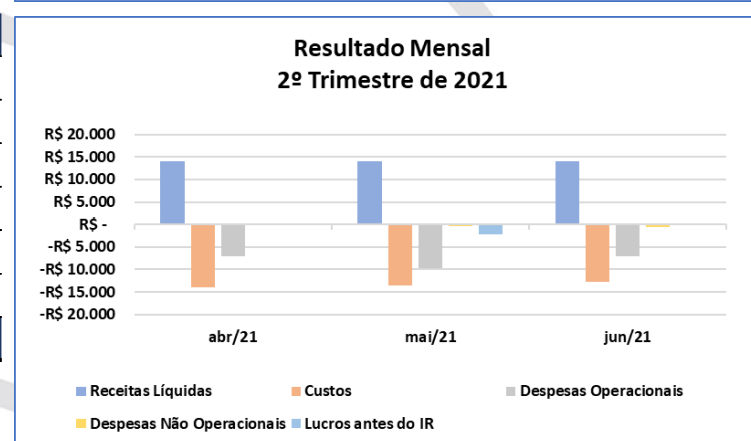

GRUPO CMZ – RESULTADO MENSAL – 3º TRIMESTRE DE 2021					
ORD	Contas	jul/21	ago/21	set/21	Total
1	Receitas Líquidas	R\$ 11.618	R\$ 16.123	R\$ 19.774	R\$ 47.516
2	Custos	-R\$ 10.332	-R\$ 13.388	-R\$ 15.909	-R\$ 39.630
3	Despesas Operacionais	-R\$ 9.080	-R\$ 15.303	-R\$ 6.207	-R\$ 30.590
4	Despesas Não Operacionais	-R\$ 2.232	-R\$ 587	-R\$ 476	-R\$ 3.295
5	Lucros antes do IR	-R\$ 165	-R\$ 45	-R\$ 178	-R\$ 387
Consolidado		-R\$ 10.190	-R\$ 13.200	-R\$ 2.996	-R\$ 26.386
Varição Mensal: R\$ e %		-R\$ 3.789	-R\$ 3.010	R\$ 10.204	
		59%	30%	-77%	

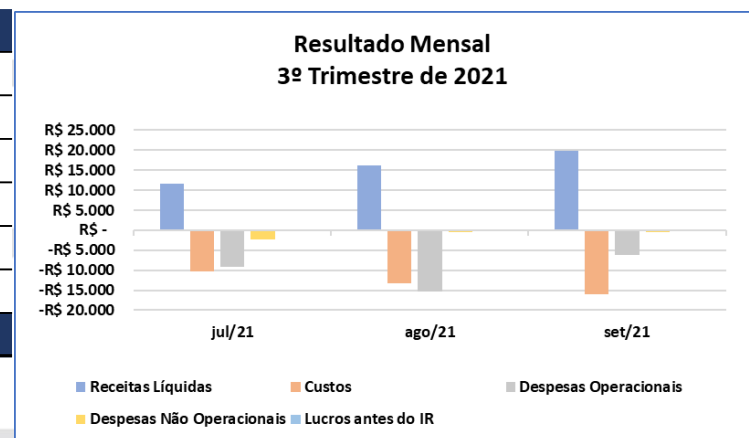

GRUPO CMZ – RESULTADO MENSAL – 4º TRIMESTRE DE 2021					
ORD	Contas	out/21	nov/21	dez/21	Total
1	Receitas Líquidas	R\$ 13.395	R\$ 12.549	R\$ 11.669	R\$ 37.613
2	Custos	-R\$ 12.482	-R\$ 12.185	-R\$ 10.984	-R\$ 35.650
3	Despesas Operacionais	-R\$ 8.499	-R\$ 2.189	-R\$ 10.311	-R\$ 20.999
4	Despesas Não Operacionais	-R\$ 1.310	-R\$ 1.136	-R\$ 1.217	-R\$ 3.663
5	Lucros antes do IR	-R\$ 20	R\$ 20	-R\$ 20	-R\$ 20
Consolidado		-R\$ 8.916	-R\$ 2.940	-R\$ 10.864	-R\$ 22.720
Varição Mensal: R\$ e %		-R\$ 5.920	R\$ 5.976	-R\$ 7.924	
		198%	-67%	269%	

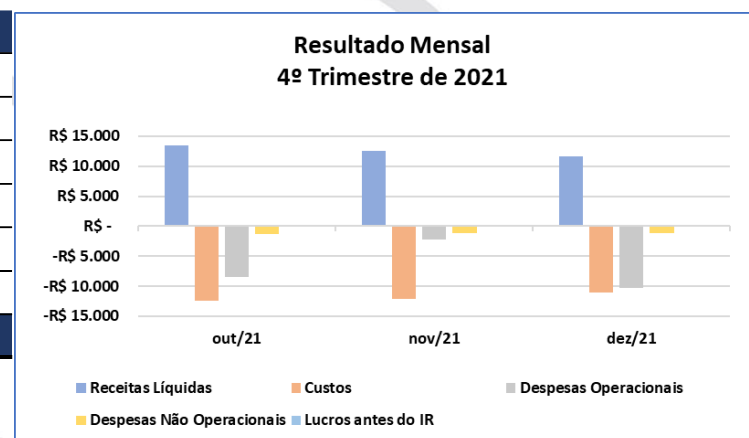

8.2.4 Resultado Mensal – Comparativo Trimestral (Contas)

GRUPO CMZ – RESULTADO MENSAL – COMPARATIVO TRIMESTRAL DE 2021						
'	Contas	1º Trimestre	2º Trimestre	3º Trimestre	4º Trimestre	Total
1	Receitas Líquidas	R\$ 47.792	R\$ 42.325	R\$ 47.516	R\$ 37.613	R\$ 175.246
2	Custos	-R\$ 41.990	-R\$ 40.192	-R\$ 39.630	-R\$ 35.650	-R\$ 157.462
3	Despesas Operacionais	-R\$ 18.044	-R\$ 23.838	-R\$ 30.590	-R\$ 20.999	-R\$ 93.471
4	Despesas Não Operacionais	R\$ 99	-R\$ 1.237	-R\$ 3.295	-R\$ 3.663	-R\$ 8.096
5	Lucros antes do IR	-R\$ 98	-R\$ 2.190	-R\$ 387	-R\$ 20	-R\$ 2.696
Consolidado		-R\$ 12.241	-R\$ 25.132	-R\$ 26.386	-R\$ 22.720	-R\$ 86.479
Varição Trimestral: R\$ e %		R\$ -	-R\$ 12.892	-R\$ 1.254	R\$ 3.666	
		0%	105%	5%	-14%	

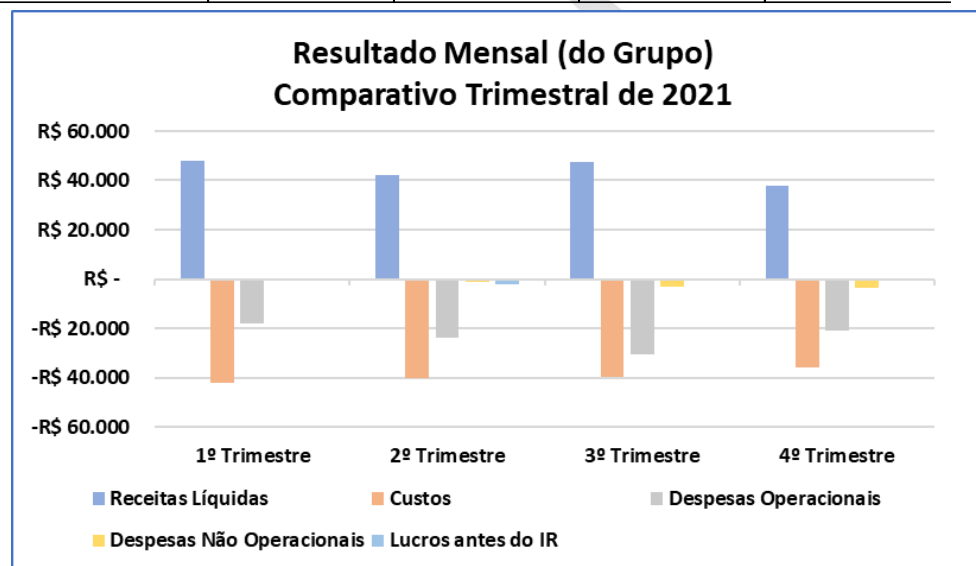

8.2.5 Resultado Mensal por Trimestre (Empresa)

GRUPO CMZ – RESULTADO MENSAL – 1º TRIMESTRE DE 2021					
ORD	EMPRESA	jan/21	fev/21	mar/21	Total
1	SORVETERIA CREME MEL S.A	-R\$ 40	R\$ 138	R\$ 422	R\$ 519
2	INDÚSTRIA DE SORVETES E DERIVADOS LTDA	-R\$ 513	-R\$ 1.560	-R\$ 1.817	-R\$ 3.889
3	DISTRIBUIÇÃO DE CONGELADOS BRASIL S.A	R\$ 767	-R\$ 2.226	-R\$ 1.233	-R\$ 2.692
4	VARGEM GRANDE PARTICIPAÇÕES S.A	R\$ 182	-R\$ 3.674	-R\$ 2.680	-R\$ 6.172
5	CMZ GESTÃO DE SERVIÇOS S.A	-R\$ 5	R\$ 2	-R\$ 4	-R\$ 7
Consolidado		R\$ 392	-R\$ 7.321	-R\$ 5.312	-R\$ 12.241
Variação mensal: R\$ e %		R\$ -	-R\$ 7.713	R\$ 2.009	
		0%	-1968%	-27%	

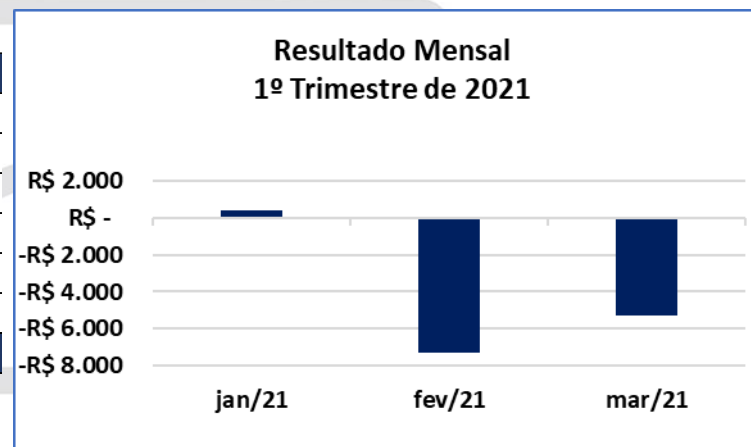

GRUPO CMZ – RESULTADO MENSAL – 2º TRIMESTRE DE 2021					
ORD	EMPRESA	abr/21	mai/21	jun/21	Total
1	SORVETERIA CREME MEL S.A	-R\$ 2.365	-R\$ 114	-R\$ 172	-R\$ 2.651
2	INDÚSTRIA DE SORVETES E DERIVADOS LTDA	-R\$ 2.058	-R\$ 2.988	-R\$ 3.055	-R\$ 8.101
3	DISTRIBUIÇÃO DE CONGELADOS BRASIL S.A	R\$ 933	-R\$ 2.742	R\$ 52	-R\$ 1.757
4	VARGEM GRANDE PARTICIPAÇÕES S.A	-R\$ 3.521	-R\$ 5.871	-R\$ 3.224	-R\$ 12.616
5	CMZ GESTÃO DE SERVIÇOS S.A	-R\$ 2	-R\$ 3	-R\$ 3	-R\$ 7
Consolidado		-R\$ 7.013	-R\$ 11.718	-R\$ 6.401	-R\$ 25.132
Variação mensal: R\$ e %		-R\$ 9.022	-R\$ 4.705	R\$ 5.316	
		-449%	67%	-45%	

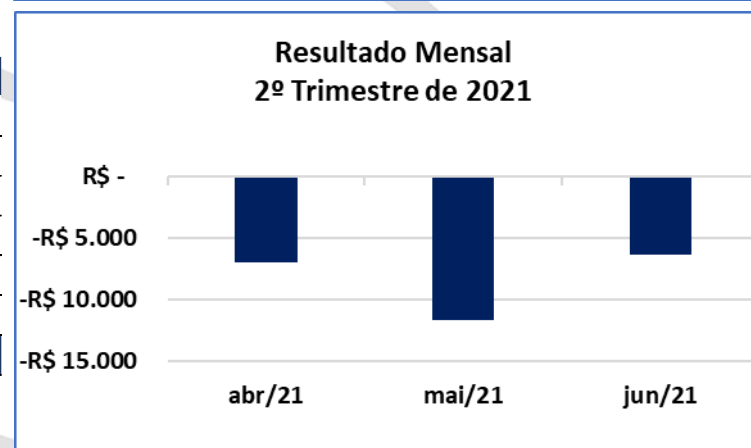

GRUPO CMZ – RESULTADO MENSAL – 3º TRIMESTRE DE 2021					
ORD	EMPRESA	jul/21	ago/21	set/21	Total
1	SORVETERIA CREME MEL S.A	-R\$ 2.358	R\$ 252	R\$ 1.305	-R\$ 801
2	INDÚSTRIA DE SORVETES E DERIVADOS LTDA	-R\$ 2.466	-R\$ 4.795	-R\$ 2.091	-R\$ 9.352
3	DISTRIBUIÇÃO DE CONGELADOS BRASIL S.A	-R\$ 255	-R\$ 2.037	-R\$ 689	-R\$ 2.982
4	VARGEM GRANDE PARTICIPAÇÕES S.A	-R\$ 5.109	-R\$ 6.616	-R\$ 1.519	-R\$ 13.244
5	CMZ GESTÃO DE SERVIÇOS S.A	-R\$ 2	-R\$ 3	-R\$ 2	-R\$ 7
Consolidado		-R\$ 10.190	-R\$ 13.200	-R\$ 2.996	-R\$ 26.386
Varição mensal: R\$ e %		-R\$ 3.789	-R\$ 3.010	R\$ 10.204	
		59%	30%	-77%	

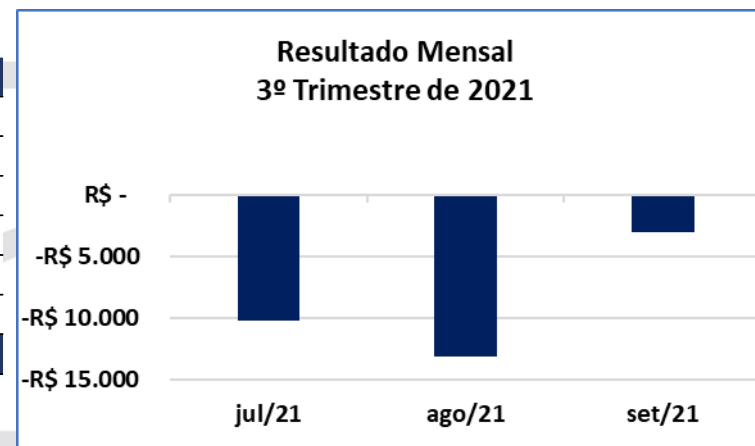

GRUPO CMZ – RESULTADO MENSAL – 4º TRIMESTRE DE 2021					
ORD	EMPRESA	out/21	nov/21	dez/21	Total
1	SORVETERIA CREME MEL S.A	-R\$ 928	R\$ 1.027	-R\$ 2.142	-R\$ 2.043
2	INDÚSTRIA DE SORVETES E DERIVADOS LTDA	-R\$ 2.508	-R\$ 919	-R\$ 1.459	-R\$ 4.886
3	DISTRIBUIÇÃO DE CONGELADOS BRASIL S.A	-R\$ 1.017	-R\$ 1.603	-R\$ 1.840	-R\$ 4.460
4	VARGEM GRANDE PARTICIPAÇÕES S.A	-R\$ 4.461	-R\$ 1.457	-R\$ 5.420	-R\$ 11.339
5	CMZ GESTÃO DE SERVIÇOS S.A	-R\$ 2	R\$ 13	-R\$ 2	R\$ 8
Consolidado		-R\$ 8.916	-R\$ 2.940	-R\$ 10.864	-R\$ 22.720
Varição mensal: R\$ e %		-R\$ 5.920	R\$ 5.976	-R\$ 7.924	
		198%	-67%	269%	

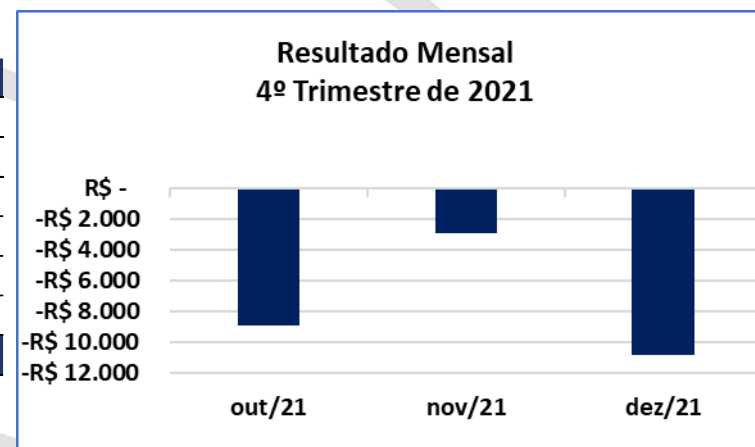

8.2.6 Resultado Mensal – Comparativo Trimestral (Empresa)

GRUPO CMZ – RESULTADO MENSAL – COMPARATIVO TRIMESTRAL DE 2021						
ORD	EMPRESA	1º Trimestre	2º Trimestre	3º Trimestre	4º Trimestre	Total
1	SORVETERIA CREME MEL S.A	R\$ 519	-R\$ 2.651	-R\$ 801	-R\$ 2.043	-R\$ 4.976
2	INDÚSTRIA DE SORVETES E DERIVADOS LTDA	-R\$ 3.889	-R\$ 8.101	-R\$ 9.352	-R\$ 4.886	-R\$ 26.228
3	DISTRIBUIÇÃO DE CONGELADOS BRASIL S.A	-R\$ 2.692	-R\$ 1.757	-R\$ 2.982	-R\$ 4.460	-R\$ 11.891
4	VARGEM GRANDE PARTICIPAÇÕES S.A	-R\$ 6.172	-R\$ 12.616	-R\$ 13.244	-R\$ 11.339	-R\$ 43.370
5	CMZ GESTÃO DE SERVIÇOS S.A	-R\$ 7	-R\$ 7	-R\$ 7	R\$ 8	-R\$ 14
	Consolidado	-R\$ 12.241	-R\$ 25.132	-R\$ 26.386	-R\$ 22.720	-R\$ 86.479
	Variação trimestral: R\$ e %	R\$ -	-R\$ 12.892	-R\$ 1.254	R\$ 3.666	
		0%	105%	5%	-14%	

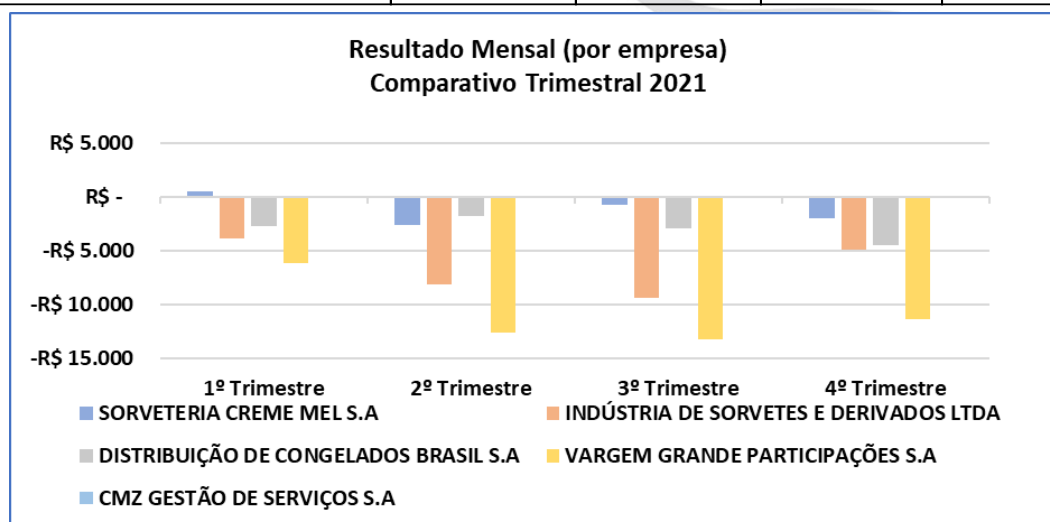

8.2.7 Receita Líquida Mensal Acumulada por Trimestre (Empresa)

GRUPO CMZ – RECEITA LÍQUIDA MENSAL ACUMULADA – 1º TRIMESTRE DE 2021				
ORD	EMPRESA	jan/21	fev/21	mar/21
1	SORVETERIA CREME MEL S.A	R\$ 257	R\$ 3.152	R\$ 6.691
2	INDÚSTRIA DE SORVETES E DERIVADOS LTDA	R\$ 3.704	R\$ 7.009	R\$ 11.547
3	DISTRIBUIÇÃO DE CONGELADOS BRASIL S.A	R\$ 12.786	R\$ 21.160	R\$ 29.516
4	VARGEM GRANDE PARTICIPAÇÕES S.A	R\$ -	R\$ -	R\$ -
5	CMZ GESTÃO DE SERVIÇOS S.A	R\$ 13	R\$ 26	R\$ 39
Consolidado		R\$ 16.760	R\$ 31.347	R\$ 47.792
Variação mensal: R\$ e %		R\$ -	R\$ 14.588	R\$ 16.445
		0%	87%	52%

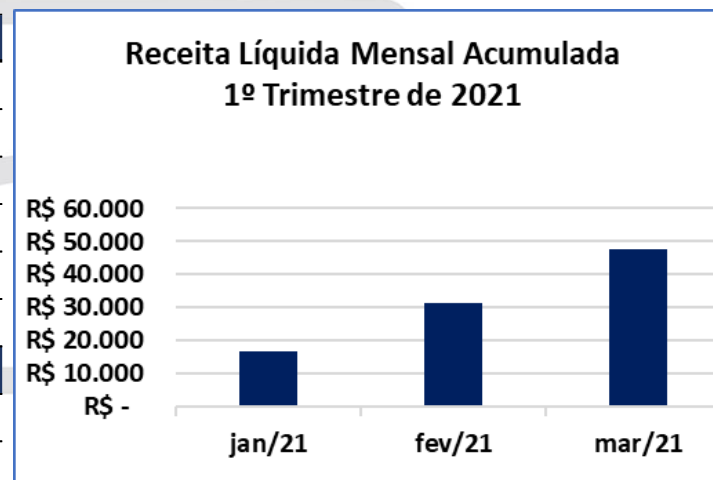

GRUPO CMZ – RECEITA LÍQUIDA MENSAL ACUMULADA – 2º TRIMESTRE DE 2021				
ORD	EMPRESA	abr/21	mai/21	jun/21
1	SORVETERIA CREME MEL S.A	R\$ 8.974	R\$ 14.950	R\$ 20.988
2	INDÚSTRIA DE SORVETES E DERIVADOS LTDA	R\$ 15.164	R\$ 18.542	R\$ 22.274
3	DISTRIBUIÇÃO DE CONGELADOS BRASIL S.A	R\$ 37.746	R\$ 42.526	R\$ 46.777
4	VARGEM GRANDE PARTICIPAÇÕES S.A	R\$ -	R\$ -	R\$ -
5	CMZ GESTÃO DE SERVIÇOS S.A	R\$ 51	R\$ 64	R\$ 77
Consolidado		R\$ 61.936	R\$ 76.082	R\$ 90.117
Variação mensal: R\$ e %		R\$ 14.144	R\$ 14.146	R\$ 14.036
		30%	23%	18%

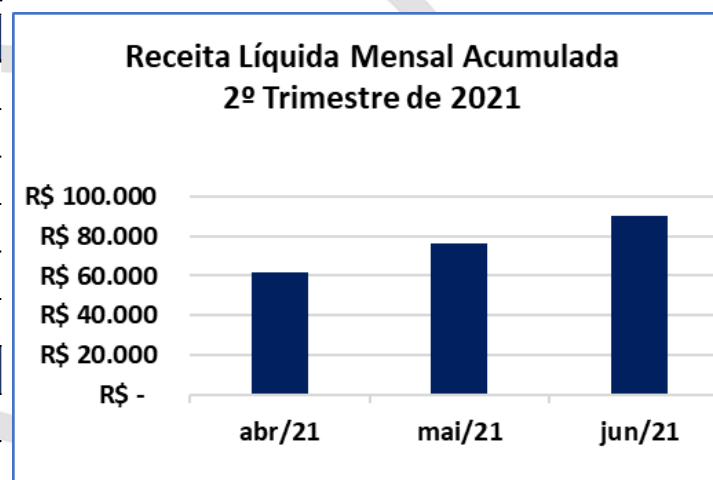

GRUPO CMZ – RECEITA LÍQUIDA MENSAL ACUMULADA – 3º TRIMESTRE DE 2021

ORD	EMPRESA	jul/21	ago/21	set/21
1	SORVETERIA CREME MEL S.A	R\$ 26.426	R\$ 34.367	R\$ 46.366
2	INDÚSTRIA DE SORVETES E DERIVADOS LTDA	R\$ 24.843	R\$ 28.769	R\$ 32.482
3	DISTRIBUIÇÃO DE CONGELADOS BRASIL S.A	R\$ 50.376	R\$ 54.620	R\$ 58.670
4	VARGEM GRANDE PARTICIPAÇÕES S.A	R\$ -	R\$ -	R\$ -
5	CMZ GESTÃO DE SERVIÇOS S.A	R\$ 90	R\$ 103	R\$ 116
Consolidado		R\$ 101.736	R\$ 117.859	R\$ 137.633
Varição mensal: R\$ e %		R\$ 11.618	R\$ 16.123	R\$ 19.774
		13%	16%	17%

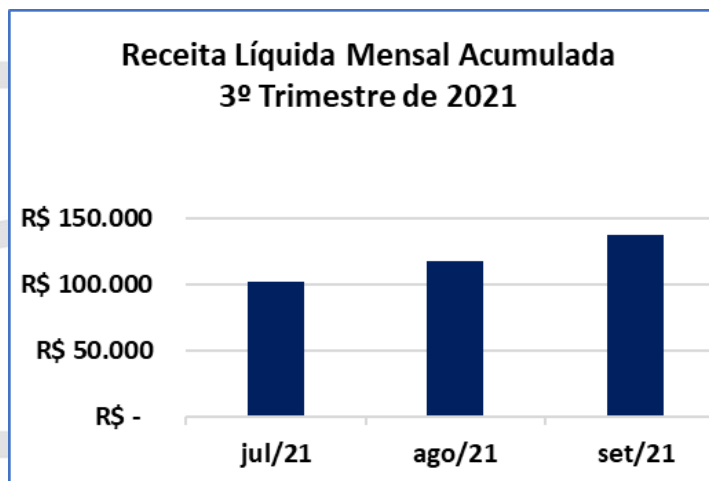

GRUPO CMZ – RECEITA LÍQUIDA MENSAL ACUMULADA – 4º TRIMESTRE DE 2021

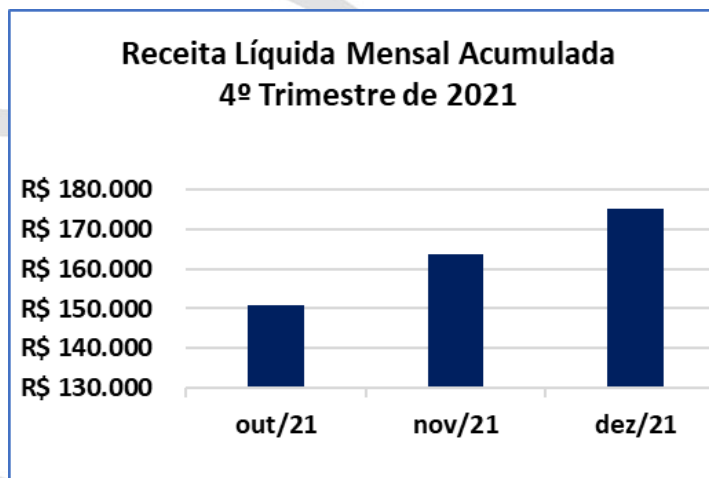
ORD	EMPRESA	out/21	nov/21	dez/21
1	SORVETERIA CREME MEL S.A	R\$ 52.438	R\$ 57.979	R\$ 64.257
2	INDÚSTRIA DE SORVETES E DERIVADOS LTDA	R\$ 36.708	R\$ 41.705	R\$ 45.534
3	DISTRIBUIÇÃO DE CONGELADOS BRASIL S.A	R\$ 61.754	R\$ 63.752	R\$ 65.301
4	VARGEM GRANDE PARTICIPAÇÕES S.A	R\$ -	R\$ -	R\$ -
5	CMZ GESTÃO DE SERVIÇOS S.A	R\$ 129	R\$ 141	R\$ 154
Consolidado		R\$ 151.028	R\$ 163.578	R\$ 175.246
Varição mensal: R\$ e %		R\$ 13.395	R\$ 12.549	R\$ 11.669
		10%	8%	7%

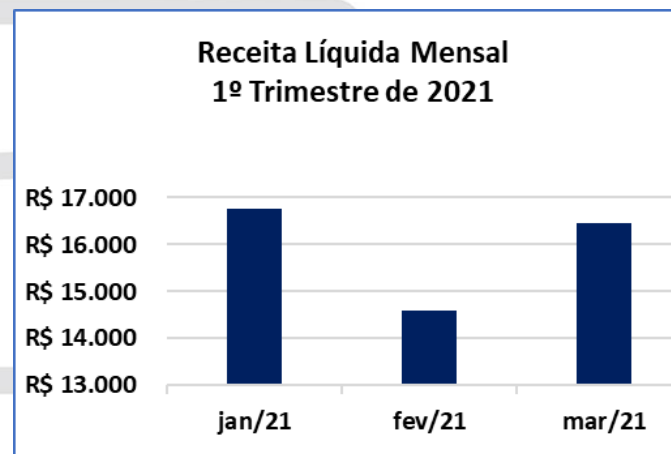

8.2.8 Receita Líquida Mensal por Trimestre (Empresa)

GRUPO CMZ – RECEITA LÍQUIDA MENSAL – 1º TRIMESTRE DE 2021					
ORD	EMPRESA	jan/21	fev/21	mar/21	Total
1	SORVETERIA CREME MEL S.A	R\$ 257	R\$ 2.896	R\$ 3.539	R\$ 6.691
2	INDÚSTRIA DE SORVETES E DERIVADOS LTDA	R\$ 3.704	R\$ 3.305	R\$ 4.538	R\$ 11.547
3	DISTRIBUIÇÃO DE CONGELADOS BRASIL S.A	R\$ 12.786	R\$ 8.374	R\$ 8.355	R\$ 29.516
4	VARGEM GRANDE PARTICIPAÇÕES S.A	R\$ -	R\$ -	R\$ -	R\$ -
5	CMZ GESTÃO DE SERVIÇOS S.A	R\$ 13	R\$ 13	R\$ 13	R\$ 39
Consolidado		R\$ 16.760	R\$ 14.588	R\$ 16.445	R\$ 47.792
Varição mensal: R\$ e %		R\$ -	-R\$ 2.172	R\$ 1.857	
		0%	-13%	13%	



GRUPO CMZ – RECEITA LÍQUIDA MENSAL – 2º TRIMESTRE DE 2021					
ORD	EMPRESA	abr/21	mai/21	jun/21	Total
1	SORVETERIA CREME MEL S.A	R\$ 2.283	R\$ 5.976	R\$ 6.039	R\$ 14.297
2	INDÚSTRIA DE SORVETES E DERIVADOS LTDA	R\$ 3.617	R\$ 3.378	R\$ 3.732	R\$ 10.728
3	DISTRIBUIÇÃO DE CONGELADOS BRASIL S.A	R\$ 8.230	R\$ 4.780	R\$ 4.252	R\$ 17.262
4	VARGEM GRANDE PARTICIPAÇÕES S.A	R\$ -	R\$ -	R\$ -	R\$ -
5	CMZ GESTÃO DE SERVIÇOS S.A	R\$ 13	R\$ 13	R\$ 13	R\$ 39
Consolidado		R\$ 14.144	R\$ 14.146	R\$ 14.036	R\$ 42.325
Varição mensal: R\$ e %		-R\$ 2.301	R\$ 2	-R\$ 110	
		-14%	0%	-1%	

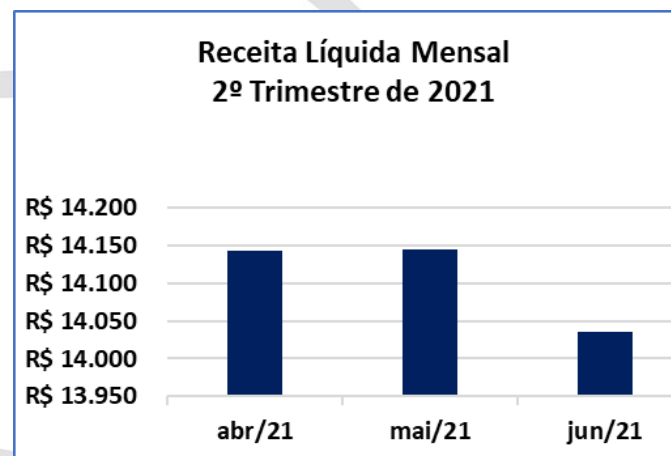

GRUPO CMZ – RECEITA LÍQUIDA MENSAL – 3º TRIMESTRE DE 2021					
ORD	EMPRESA	jul/21	ago/21	set/21	Total
1	SORVETERIA CREME MEL S.A	R\$ 5.438	R\$ 7.941	R\$ 11.999	R\$ 25.378
2	INDÚSTRIA DE SORVETES E DERIVADOS LTDA	R\$ 2.569	R\$ 3.926	R\$ 3.713	R\$ 10.207
3	DISTRIBUIÇÃO DE CONGELADOS BRASIL S.A	R\$ 3.599	R\$ 4.244	R\$ 4.049	R\$ 11.892
4	VARGEM GRANDE PARTICIPAÇÕES S.A	R\$ -	R\$ -	R\$ -	R\$ -
5	CMZ GESTÃO DE SERVIÇOS S.A	R\$ 13	R\$ 13	R\$ 13	R\$ 39
Consolidado		R\$ 11.618	R\$ 16.123	R\$ 19.774	R\$ 47.516
Varição mensal: R\$ e %		-R\$ 2.417	R\$ 4.505	R\$ 3.651	
		-17%	39%	23%	

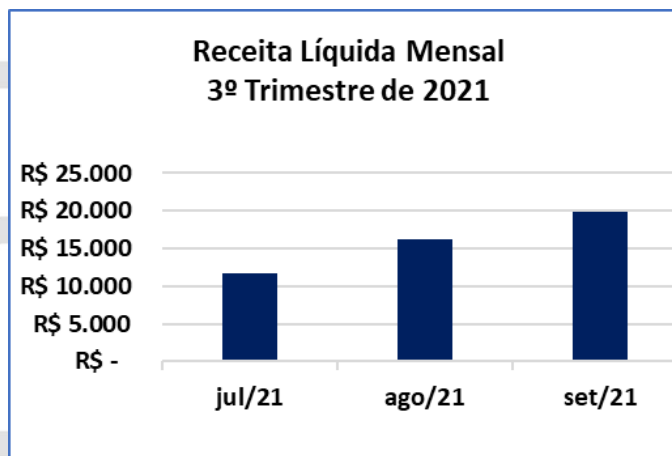

GRUPO CMZ – RECEITA LÍQUIDA MENSAL – 4º TRIMESTRE DE 2021					
ORD	EMPRESA	out/21	nov/21	dez/21	Total
1	SORVETERIA CREME MEL S.A	R\$ 6.072	R\$ 5.541	R\$ 6.279	R\$ 17.891
2	INDÚSTRIA DE SORVETES E DERIVADOS LTDA	R\$ 4.226	R\$ 4.998	R\$ 3.828	R\$ 13.052
3	DISTRIBUIÇÃO DE CONGELADOS BRASIL S.A	R\$ 3.084	R\$ 1.998	R\$ 1.549	R\$ 6.631
4	VARGEM GRANDE PARTICIPAÇÕES S.A	R\$ -	R\$ -	R\$ -	R\$ -
5	CMZ GESTÃO DE SERVIÇOS S.A	R\$ 13	R\$ 13	R\$ 13	R\$ 39
Consolidado		R\$ 13.395	R\$ 12.549	R\$ 11.669	R\$ 37.613
Varição mensal: R\$ e %		-R\$ 6.379	-R\$ 846	-R\$ 881	
		-32%	-6%	-7%	

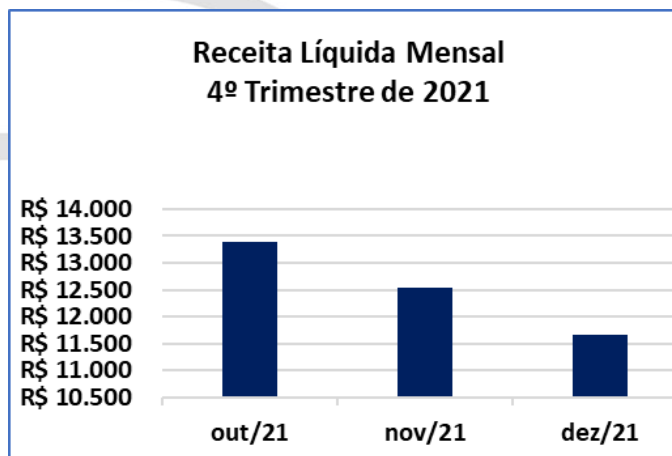

8.2.9 Receita Líquida Mensal – Comparativo Trimestral (Empresa)

GRUPO CMZ – RECEITA LÍQUIDA – COMPARATIVO TRIMESTRAL DE 2021						
ORD	EMPRESA	1º Trimestre	2º Trimestre	3º Trimestre	4º Trimestre	Total
1	SORVETERIA CREME MEL S.A	R\$ 6.691	R\$ 14.297	R\$ 25.378	R\$ 17.891	R\$ 64.257
2	INDÚSTRIA DE SORVETES E DERIVADOS LTDA	R\$ 11.547	R\$ 10.728	R\$ 10.207	R\$ 13.052	R\$ 45.534
3	DISTRIBUIÇÃO DE CONGELADOS BRASIL S.A	R\$ 29.516	R\$ 17.262	R\$ 11.892	R\$ 6.631	R\$ 65.301
4	VARGEM GRANDE PARTICIPAÇÕES S.A	R\$ -	R\$ -	R\$ -	R\$ -	R\$ -
5	CMZ GESTÃO DE SERVIÇOS S.A	R\$ 39	R\$ 39	R\$ 39	R\$ 39	R\$ 154
Consolidado		R\$ 47.792	R\$ 42.325	R\$ 47.516	R\$ 37.613	R\$ 175.246
Varição trimestral: R\$ e %		R\$ -	-R\$ 5.467	R\$ 5.191	-R\$ 9.903	
		0%	-11%	12%	-21%	

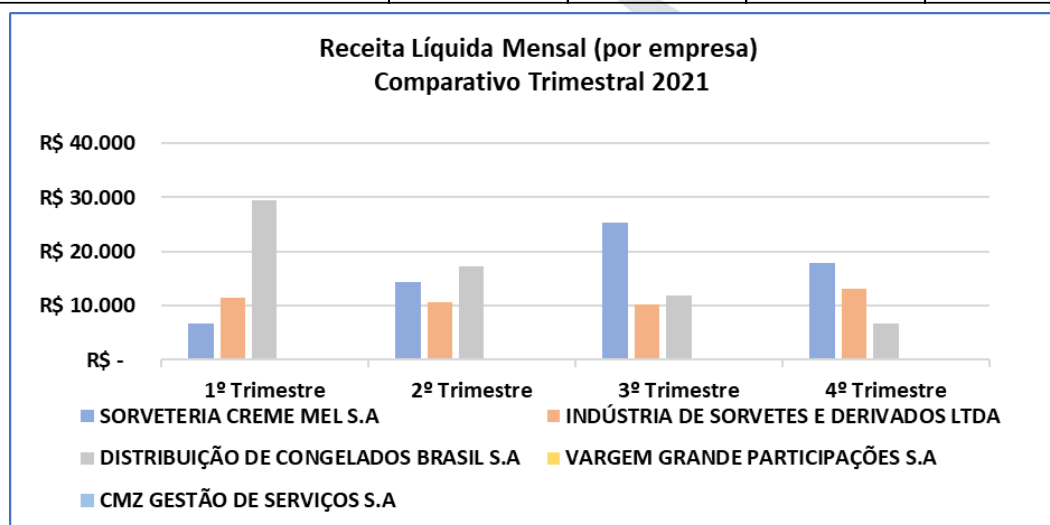

8.2.10 Custo Mensal Acumulado por Trimestre (Empresa)

GRUPO CMZ- CUSTO MENSAL ACUMULADO - 1º TRIMESTRE DE 2021				
ORD	EMPRESA	jan/21	fev/21	mar/21
1	SORVETERIA CREME MEL S.A	-R\$ 170	-R\$ 1.699	-R\$ 3.583
2	INDÚSTRIA DE SORVETES E DERIVADOS LTDA	-R\$ 3.274	-R\$ 7.072	-R\$ 12.265
3	DISTRIBUIÇÃO DE CONGELADOS BRASIL S.A	-R\$ 10.188	-R\$ 18.666	-R\$ 26.142
4	VARGEM GRANDE PARTICIPAÇÕES S.A	R\$ -	R\$ -	R\$ -
5	CMZ GESTÃO DE SERVIÇOS S.A	R\$ -	R\$ -	R\$ -
Consolidado		-R\$ 13.632	-R\$ 27.437	-R\$ 41.990
Varição mensal: R\$ e %		R\$ -	-R\$ 13.805	-R\$ 14.553
		0%	101%	53%

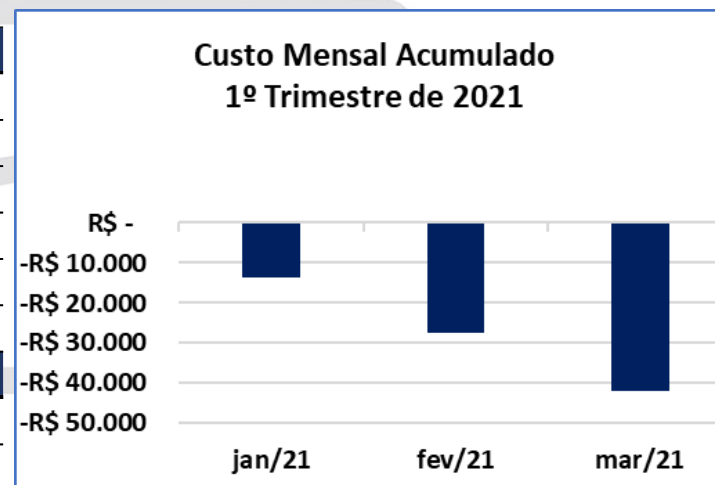

GRUPO CMZ- CUSTOS MENSAL ACUMULADO - 2º TRIMESTRE DE 2021				
ORD	EMPRESA	abr/21	mai/21	jun/21
1	SORVETERIA CREME MEL S.A	-R\$ 6.924	-R\$ 11.648	-R\$ 16.245
2	INDÚSTRIA DE SORVETES E DERIVADOS LTDA	-R\$ 16.854	-R\$ 21.686	-R\$ 26.612
3	DISTRIBUIÇÃO DE CONGELADOS BRASIL S.A	-R\$ 32.091	-R\$ 36.096	-R\$ 39.325
4	VARGEM GRANDE PARTICIPAÇÕES S.A	R\$ -	R\$ -	R\$ -
5	CMZ GESTÃO DE SERVIÇOS S.A	R\$ -	R\$ -	R\$ -
Consolidado		-R\$ 55.869	-R\$ 69.430	-R\$ 82.182
Varição mensal: R\$ e %		-R\$ 13.879	-R\$ 13.561	-R\$ 12.752
		33%	24%	18%

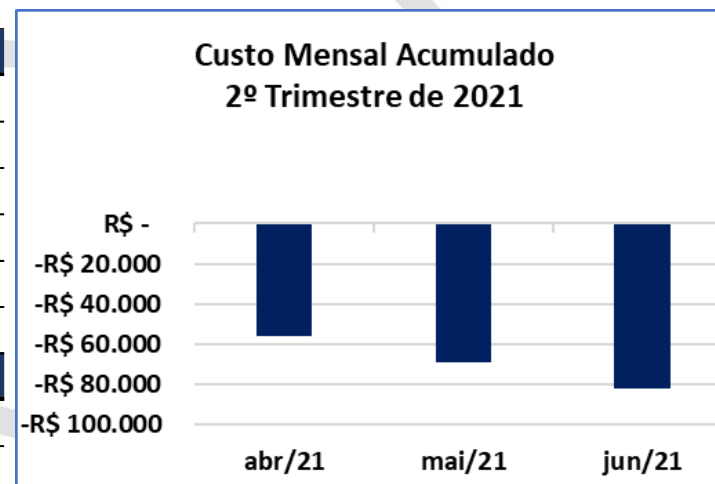

GRUPO CMZ- CUSTO MENSAL ACUMULADO - 3º TRIMESTRE DE 2021

ORD	EMPRESA	jul/21	ago/21	set/21
1	SORVETERIA CREME MEL S.A	-R\$ 20.316	-R\$ 24.955	-R\$ 32.587
2	INDÚSTRIA DE SORVETES E DERIVADOS LTDA	-R\$ 30.030	-R\$ 35.650	-R\$ 40.327
3	DISTRIBUIÇÃO DE CONGELADOS BRASIL S.A	-R\$ 42.169	-R\$ 45.298	-R\$ 48.897
4	VARGEM GRANDE PARTICIPAÇÕES S.A	R\$ -	R\$ -	R\$ -
5	CMZ GESTÃO DE SERVIÇOS S.A	R\$ -	R\$ -	R\$ -
Consolidado		-R\$ 92.514	-R\$ 105.903	-R\$ 121.812
Varição mensal: R\$ e %		-R\$ 10.332	-R\$ 13.388	-R\$ 15.909
		13%	14%	15%

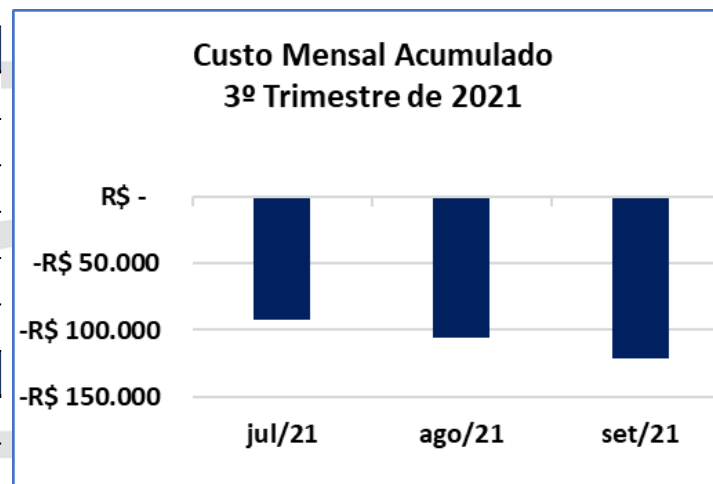

GRUPO CMZ- CUSTO MENSAL ACUMULADO - 4º TRIMESTRE DE 2021

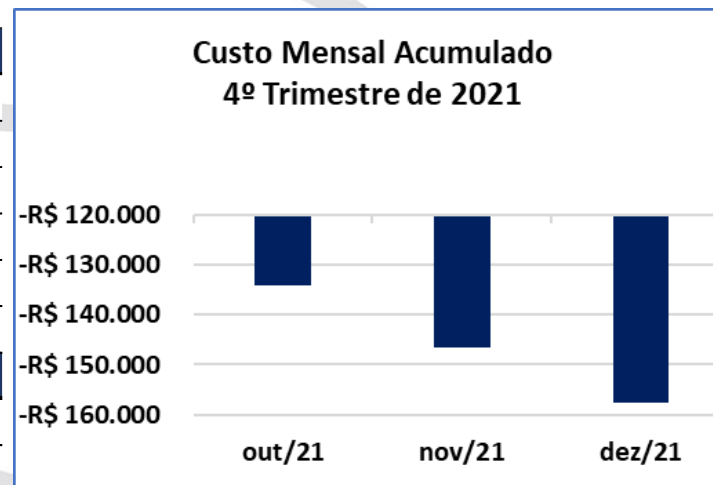
ORD	EMPRESA	out/21	nov/21	dez/21
1	SORVETERIA CREME MEL S.A	-R\$ 37.428	-R\$ 42.163	-R\$ 47.710
2	INDÚSTRIA DE SORVETES E DERIVADOS LTDA	-R\$ 45.524	-R\$ 50.005	-R\$ 53.645
3	DISTRIBUIÇÃO DE CONGELADOS BRASIL S.A	-R\$ 51.341	-R\$ 54.311	-R\$ 56.107
4	VARGEM GRANDE PARTICIPAÇÕES S.A	R\$ -	R\$ -	R\$ -
5	CMZ GESTÃO DE SERVIÇOS S.A	R\$ -	R\$ -	R\$ -
Consolidado		-R\$ 134.293	-R\$ 146.478	-R\$ 157.462
Varição mensal: R\$ e %		-R\$ 12.482	-R\$ 12.185	-R\$ 10.984
		10%	9%	7%

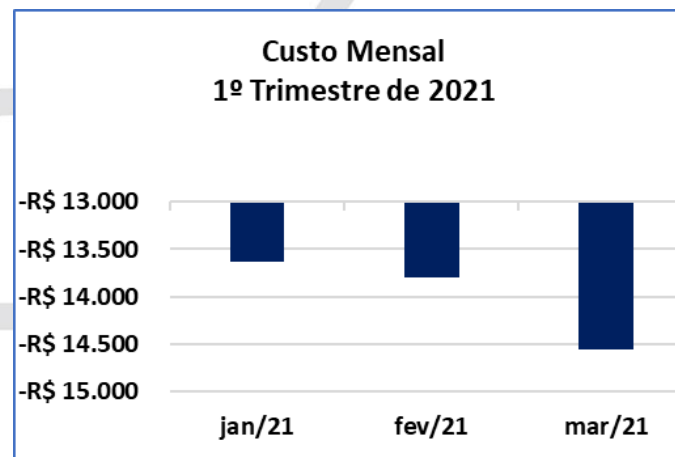

8.2.11 Custo Mensal por Trimestre (Empresa)

GRUPO CMZ – CUSTO MENSAL – 1º TRIMESTRE DE 2021					
ORD	EMPRESA	jan/21	fev/21	mar/21	Total
1	SORVETERIA CREME MEL S.A	-R\$ 170	-R\$ 1.529	-R\$ 1.884	-R\$ 3.583
2	INDÚSTRIA DE SORVETES E DERIVADOS LTDA	-R\$ 3.274	-R\$ 3.798	-R\$ 5.193	-R\$ 12.265
3	DISTRIBUIÇÃO DE CONGELADOS BRASIL S.A	-R\$ 10.188	-R\$ 8.478	-R\$ 7.476	-R\$ 26.142
4	VARGEM GRANDE PARTICIPAÇÕES S.A	R\$ -	R\$ -	R\$ -	R\$ -
5	CMZ GESTÃO DE SERVIÇOS S.A	R\$ -	R\$ -	R\$ -	R\$ -
Consolidado		-R\$ 13.632	-R\$ 13.805	-R\$ 14.553	-R\$ 41.990
Varição mensal: R\$ e %		R\$ -	-R\$ 173	-R\$ 747	
		0%	1%	5%	



GRUPO CMZ – CUSTO MENSAL – 2º TRIMESTRE DE 2021					
ORD	EMPRESA	abr/21	mai/21	jun/21	Total
1	SORVETERIA CREME MEL S.A	-R\$ 3.342	-R\$ 4.724	-R\$ 4.596	-R\$ 12.662
2	INDÚSTRIA DE SORVETES E DERIVADOS LTDA	-R\$ 4.589	-R\$ 4.832	-R\$ 4.926	-R\$ 14.347
3	DISTRIBUIÇÃO DE CONGELADOS BRASIL S.A	-R\$ 5.948	-R\$ 4.005	-R\$ 3.230	-R\$ 13.183
4	VARGEM GRANDE PARTICIPAÇÕES S.A	R\$ -	R\$ -	R\$ -	R\$ -
5	CMZ GESTÃO DE SERVIÇOS S.A	R\$ -	R\$ -	R\$ -	R\$ -
Consolidado		-R\$ 13.879	-R\$ 13.561	-R\$ 12.752	-R\$ 40.192
Varição mensal: R\$ e %		R\$ 674	R\$ 318	R\$ 809	
		-5%	-2%	-6%	

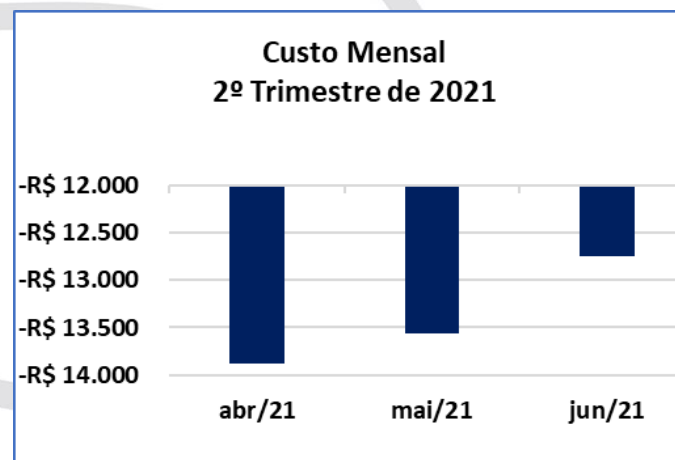

GRUPO CMZ – CUSTO MENSAL – 3º TRIMESTRE DE 2021

ORD	EMPRESA	jul/21	ago/21	set/21	Total
1	SORVETERIA CREME MEL S.A	-R\$ 4.071	-R\$ 4.639	-R\$ 7.632	-R\$ 16.343
2	INDÚSTRIA DE SORVETES E DERIVADOS LTDA	-R\$ 3.418	-R\$ 5.619	-R\$ 4.678	-R\$ 13.715
3	DISTRIBUIÇÃO DE CONGELADOS BRASIL S.A	-R\$ 2.843	-R\$ 3.129	-R\$ 3.599	-R\$ 9.572
4	VARGEM GRANDE PARTICIPAÇÕES S.A	R\$ -	R\$ -	R\$ -	R\$ -
5	CMZ GESTÃO DE SERVIÇOS S.A	R\$ -	R\$ -	R\$ -	R\$ -
Consolidado		-R\$ 10.332	-R\$ 13.388	-R\$ 15.909	-R\$ 39.630
Varição mensal: R\$ e %		R\$ 2.420	-R\$ 3.056	-R\$ 2.521	
		-19%	30%	19%	

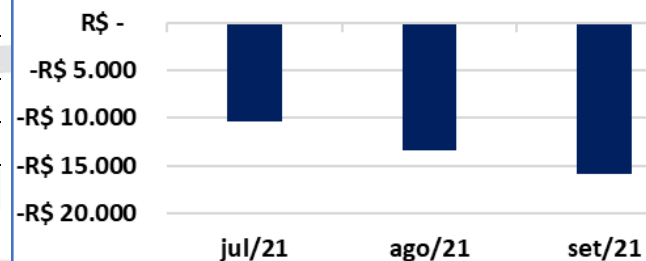
**Custo Mensal
3º Trimestre de 2021**

GRUPO CMZ – CUSTO MENSAL – 4º TRIMESTRE DE 2021

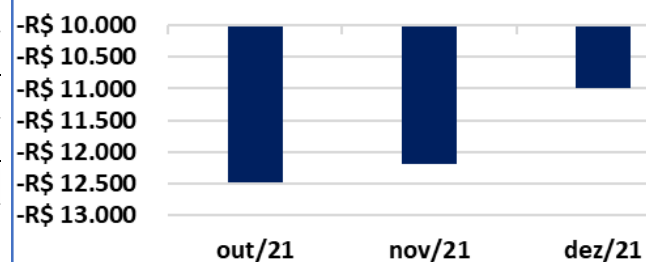
ORD	EMPRESA	out/21	nov/21	dez/21	Total
1	SORVETERIA CREME MEL S.A	-R\$ 4.841	-R\$ 4.734	-R\$ 5.548	-R\$ 15.123
2	INDÚSTRIA DE SORVETES E DERIVADOS LTDA	-R\$ 5.197	-R\$ 4.481	-R\$ 3.640	-R\$ 13.317
3	DISTRIBUIÇÃO DE CONGELADOS BRASIL S.A	-R\$ 2.444	-R\$ 2.970	-R\$ 1.797	-R\$ 7.210
4	VARGEM GRANDE PARTICIPAÇÕES S.A	R\$ -	R\$ -	R\$ -	R\$ -
5	CMZ GESTÃO DE SERVIÇOS S.A	R\$ -	R\$ -	R\$ -	R\$ -
Consolidado		-R\$ 12.482	-R\$ 12.185	-R\$ 10.984	-R\$ 35.650
Varição mensal: R\$ e %		R\$ 3.428	R\$ 297	R\$ 1.201	
		-22%	-2%	-10%	

**Custo Mensal
4º Trimestre de 2021**

8.2.12 Custo Mensal – Comparativo Trimestral (Empresa)

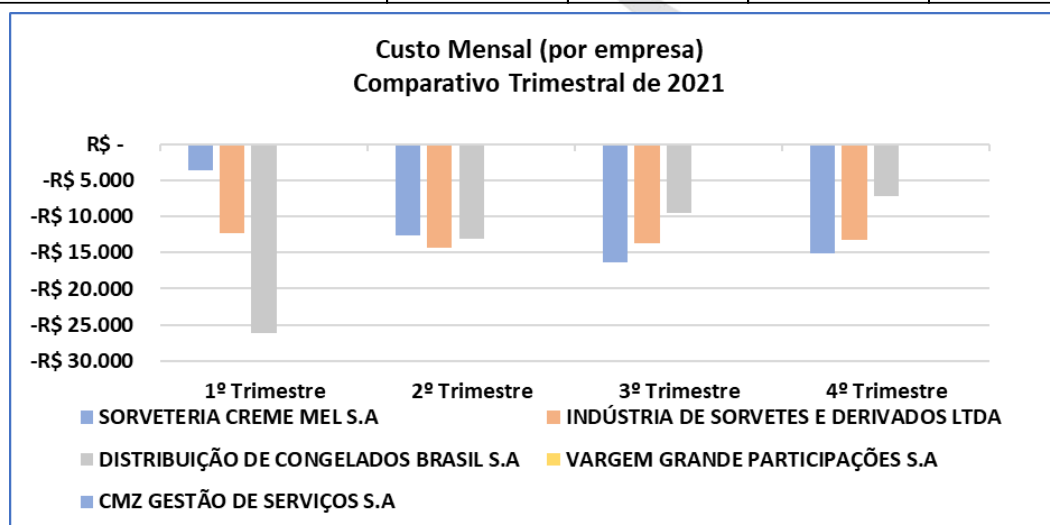
GRUPO CMZ – CUSTO MENSAL – COMPARATIVO TRIMESTRAL DE 2021						
ORD	EMPRESA	1º Trimestre	2º Trimestre	3º Trimestre	4º Trimestre	Total
1	SORVETERIA CREME MEL S.A	-R\$ 3.583	-R\$ 12.662	-R\$ 16.343	-R\$ 15.123	-R\$ 47.710
2	INDÚSTRIA DE SORVETES E DERIVADOS LTDA	-R\$ 12.265	-R\$ 14.347	-R\$ 13.715	-R\$ 13.317	-R\$ 53.645
3	DISTRIBUIÇÃO DE CONGELADOS BRASIL S.A	-R\$ 26.142	-R\$ 13.183	-R\$ 9.572	-R\$ 7.210	-R\$ 56.107
4	VARGEM GRANDE PARTICIPAÇÕES S.A	R\$ -	R\$ -	R\$ -	R\$ -	R\$ -
5	CMZ GESTÃO DE SERVIÇOS S.A	R\$ -	R\$ -	R\$ -	R\$ -	R\$ -
Consolidado		-R\$ 41.990	-R\$ 40.192	-R\$ 39.630	-R\$ 35.650	-R\$ 157.462
Variação trimestral: R\$ e %		R\$ -	R\$ 1.798	R\$ 563	R\$ 3.979	
		0%	-4%	-1%	-10%	



8.2.13 Despesa Operacional Mensal Acumulada por Trimestre (Empresa)

GRUPO CMZ -DESPESA OPERACIONAL MENSAL ACUMULADA - 1º TRIMESTRE DE 2021				
ORD	EMPRESA	jan/21	fev/21	mar/21
1	SORVETERIA CREME MEL S.A	-R\$ 1.105	-R\$ 2.179	-R\$ 3.185
2	INDÚSTRIA DE SORVETES E DERIVADOS LTDA	-R\$ 684	-R\$ 1.504	-R\$ 2.549
3	DISTRIBUIÇÃO DE CONGELADOS BRASIL S.A	-R\$ 2.179	-R\$ 4.080	-R\$ 6.022
4	VARGEM GRANDE PARTICIPAÇÕES S.A	R\$ 150	-R\$ 3.556	-R\$ 6.242
5	CMZ GESTÃO DE SERVIÇOS S.A	-R\$ 15	-R\$ 30	-R\$ 45
Consolidado		-R\$ 3.833	-R\$ 11.349	-R\$ 18.044
Varição mensal: R\$ e %		R\$ -	-R\$ 7.515	-R\$ 6.695
		0%	196%	59%

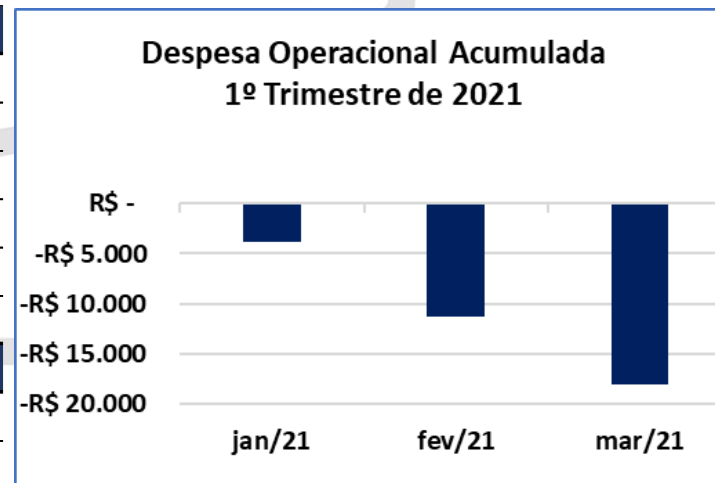

GRUPO CMZ -DESPESA OPERACIONAL MENSAL ACUMULADA - 2º TRIMESTRE DE 2021				
ORD	EMPRESA	abr/21	mai/21	jun/21
1	SORVETERIA CREME MEL S.A	-R\$ 4.622	-R\$ 5.963	-R\$ 7.564
2	INDÚSTRIA DE SORVETES E DERIVADOS LTDA	-R\$ 3.259	-R\$ 4.608	-R\$ 6.216
3	DISTRIBUIÇÃO DE CONGELADOS BRASIL S.A	-R\$ 7.317	-R\$ 8.470	-R\$ 9.062
4	VARGEM GRANDE PARTICIPAÇÕES S.A	-R\$ 9.793	-R\$ 15.695	-R\$ 18.950
5	CMZ GESTÃO DE SERVIÇOS S.A	-R\$ 60	-R\$ 75	-R\$ 91
Consolidado		-R\$ 25.051	-R\$ 34.812	-R\$ 41.882
Varição mensal: R\$ e %		-R\$ 7.007	-R\$ 9.761	-R\$ 7.070
		39%	39%	20%

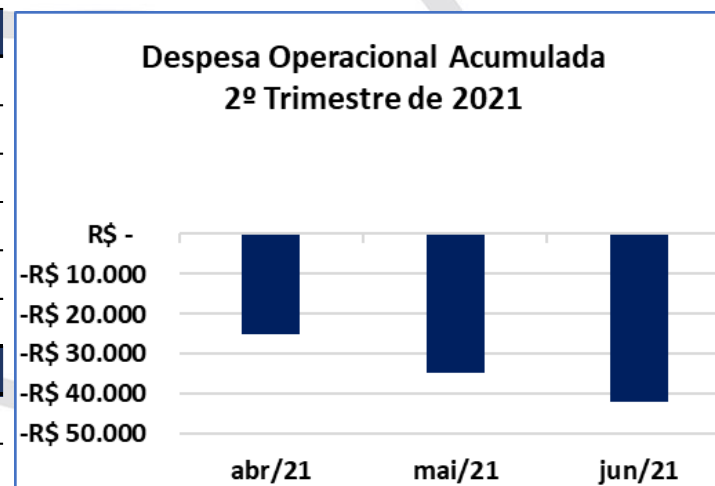

GRUPO CMZ -DESPESA OPERACIONAL MENSAL ACUMULADA - 3º TRIMESTRE DE 2021				
ORD	EMPRESA	jul/21	ago/21	set/21
1	SORVETERIA CREME MEL S.A	-R\$ 9.505	-R\$ 12.760	-R\$ 15.527
2	INDÚSTRIA DE SORVETES E DERIVADOS LTDA	-R\$ 7.573	-R\$ 10.353	-R\$ 11.454
3	DISTRIBUIÇÃO DE CONGELADOS BRASIL S.A	-R\$ 9.687	-R\$ 12.293	-R\$ 13.068
4	VARGEM GRANDE PARTICIPAÇÕES S.A	-R\$ 24.091	-R\$ 30.739	-R\$ 32.287
5	CMZ GESTÃO DE SERVIÇOS S.A	-R\$ 105	-R\$ 121	-R\$ 136
Consolidado		-R\$ 50.961	-R\$ 66.265	-R\$ 72.472
Varição mensal: R\$ e %		-R\$ 9.080	-R\$ 15.303	-R\$ 6.207
		22%	30%	9%

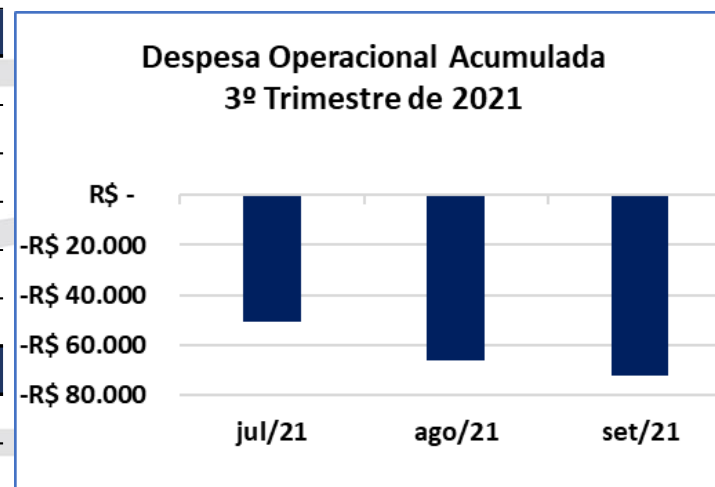

GRUPO CMZ -DESPESA OPERACIONAL MENSAL ACUMULADA - 4º TRIMESTRE DE 2021				
ORD	EMPRESA	out/21	nov/21	dez/21
1	SORVETERIA CREME MEL S.A	-R\$ 17.304	-R\$ 17.179	-R\$ 19.856
2	INDÚSTRIA DE SORVETES E DERIVADOS LTDA	-R\$ 12.528	-R\$ 13.298	-R\$ 14.332
3	DISTRIBUIÇÃO DE CONGELADOS BRASIL S.A	-R\$ 14.210	-R\$ 14.265	-R\$ 15.397
4	VARGEM GRANDE PARTICIPAÇÕES S.A	-R\$ 36.779	-R\$ 38.267	-R\$ 43.720
5	CMZ GESTÃO DE SERVIÇOS S.A	-R\$ 151	-R\$ 151	-R\$ 166
Consolidado		-R\$ 80.971	-R\$ 83.160	-R\$ 93.471
Varição mensal: R\$ e %		-R\$ 8.499	-R\$ 2.189	-R\$ 10.311
		12%	3%	12%

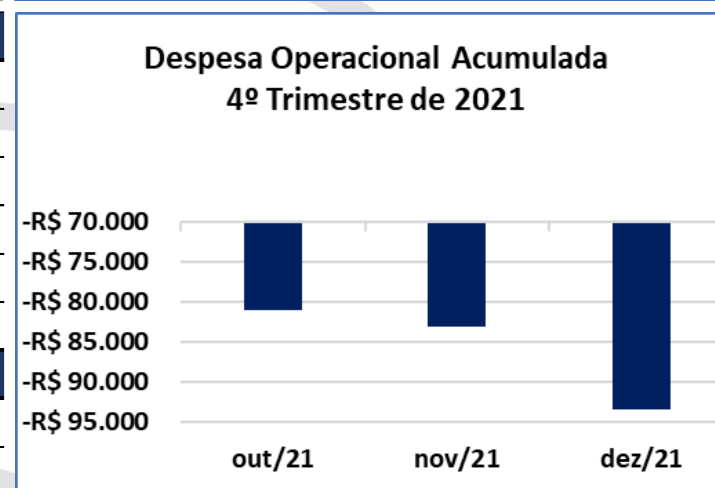

8.2.14 Despesa Operacional Mensal por Trimestre (Empresa)

GRUPO CMZ – DESPESA OPERACIONAL MENSAL – 1º TRIMESTRE DE 2021					
ORD	EMPRESA	jan/21	fev/21	mar/21	Total
1	SORVETERIA CREME MEL S.A	-R\$ 1.105	-R\$ 1.074	-R\$ 1.007	-R\$ 3.185
2	INDÚSTRIA DE SORVETES E DERIVADOS LTDA	-R\$ 684	-R\$ 819	-R\$ 1.046	-R\$ 2.549
3	DISTRIBUIÇÃO DE CONGELADOS BRASIL S.A	-R\$ 2.179	-R\$ 1.901	-R\$ 1.942	-R\$ 6.022
4	VARGEM GRANDE PARTICIPAÇÕES S.A	R\$ 150	-R\$ 3.706	-R\$ 2.686	-R\$ 6.242
5	CMZ GESTÃO DE SERVIÇOS S.A	-R\$ 15	-R\$ 15	-R\$ 15	-R\$ 45
Consolidado		-R\$ 3.833	-R\$ 7.515	-R\$ 6.695	-R\$ 18.044
Varição mensal: R\$ e %		R\$ -	-R\$ 3.682	R\$ 821	
		0%	96%	-11%	

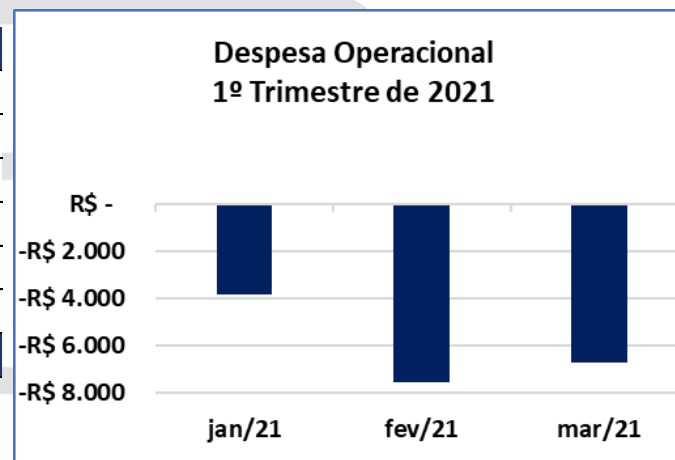

GRUPO CMZ – DESPESA OPERACIONAL MENSAL – 2º TRIMESTRE DE 2021					
ORD	EMPRESA	abr/21	mai/21	jun/21	Total
1	SORVETERIA CREME MEL S.A	-R\$ 1.437	-R\$ 1.341	-R\$ 1.601	-R\$ 4.379
2	INDÚSTRIA DE SORVETES E DERIVADOS LTDA	-R\$ 710	-R\$ 1.349	-R\$ 1.608	-R\$ 3.666
3	DISTRIBUIÇÃO DE CONGELADOS BRASIL S.A	-R\$ 1.294	-R\$ 1.154	-R\$ 591	-R\$ 3.039
4	VARGEM GRANDE PARTICIPAÇÕES S.A	-R\$ 3.551	-R\$ 5.902	-R\$ 3.255	-R\$ 12.709
5	CMZ GESTÃO DE SERVIÇOS S.A	-R\$ 15	-R\$ 15	-R\$ 15	-R\$ 45
Consolidado		-R\$ 7.007	-R\$ 9.761	-R\$ 7.070	-R\$ 23.838
Varição mensal: R\$ e %		-R\$ 7.828	-R\$ 2.754	R\$ 2.691	
		-954%	39%	-28%	

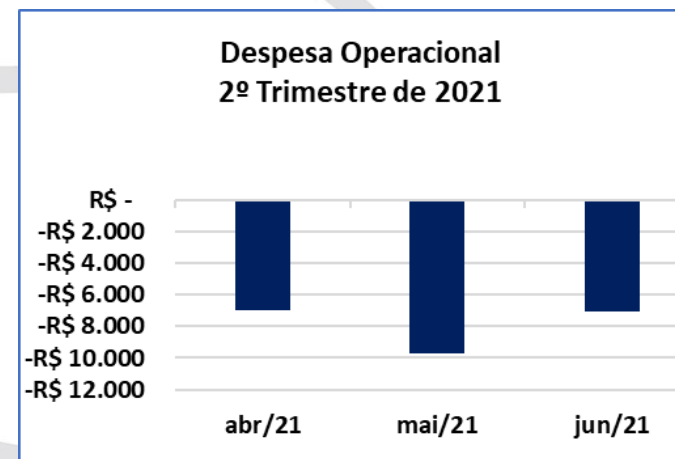

GRUPO CMZ – DESPESA OPERACIONAL MENSAL – 3º TRIMESTRE DE 2021					
ORD	EMPRESA	jul/21	ago/21	set/21	Total
1	SORVETERIA CREME MEL S.A	-R\$ 1.941	-R\$ 3.254	-R\$ 2.767	-R\$ 7.963
2	INDÚSTRIA DE SORVETES E DERIVADOS LTDA	-R\$ 1.358	-R\$ 2.779	-R\$ 1.102	-R\$ 5.239
3	DISTRIBUIÇÃO DE CONGELADOS BRASIL S.A	-R\$ 625	-R\$ 2.607	-R\$ 775	-R\$ 4.006
4	VARGEM GRANDE PARTICIPAÇÕES S.A	-R\$ 5.141	-R\$ 6.648	-R\$ 1.548	-R\$ 13.337
5	CMZ GESTÃO DE SERVIÇOS S.A	-R\$ 15	-R\$ 15	-R\$ 15	-R\$ 45
Consolidado		-R\$ 9.080	-R\$ 15.303	-R\$ 6.207	-R\$ 30.590
Varição mensal: R\$ e %		-R\$ 2.010	-R\$ 6.224	R\$ 9.096	
		28%	69%	-59%	

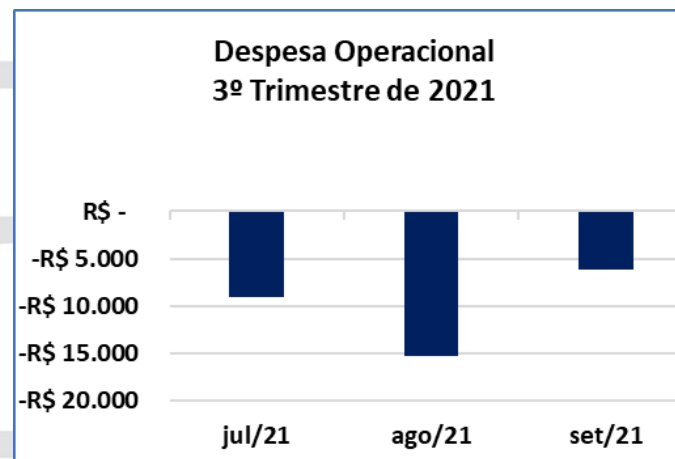

GRUPO CMZ – DESPESA OPERACIONAL MENSAL – 4º TRIMESTRE DE 2021					
ORD	EMPRESA	out/21	nov/21	dez/21	Total
1	SORVETERIA CREME MEL S.A	-R\$ 1.777	R\$ 125	-R\$ 2.678	-R\$ 4.330
2	INDÚSTRIA DE SORVETES E DERIVADOS LTDA	-R\$ 1.074	-R\$ 770	-R\$ 1.034	-R\$ 2.878
3	DISTRIBUIÇÃO DE CONGELADOS BRASIL S.A	-R\$ 1.142	-R\$ 56	-R\$ 1.132	-R\$ 2.329
4	VARGEM GRANDE PARTICIPAÇÕES S.A	-R\$ 4.492	-R\$ 1.489	-R\$ 5.453	-R\$ 11.433
5	CMZ GESTÃO DE SERVIÇOS S.A	-R\$ 15	R\$ -	-R\$ 15	-R\$ 30
Consolidado		-R\$ 8.499	-R\$ 2.189	-R\$ 10.311	-R\$ 20.999
Varição mensal: R\$ e %		-R\$ 2.292	R\$ 6.310	-R\$ 8.122	
		37%	-74%	371%	

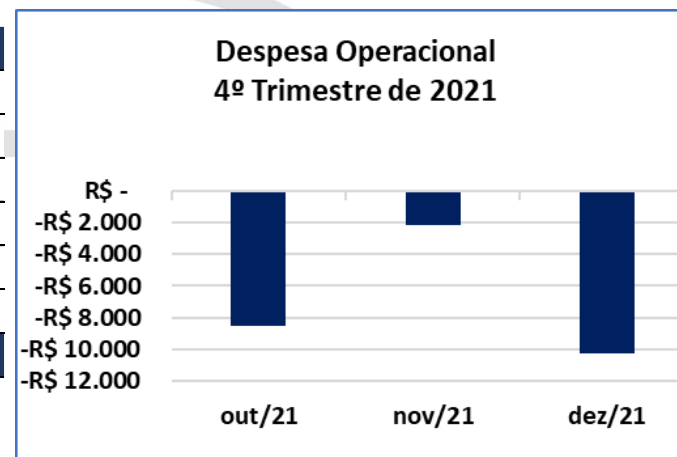

8.2.15 Despesa Operacional Mensal – Comparativo Trimestral (Empresa)

GRUPO CMZ – DESPESA OPERACIONAL MENSAL – COMPARATIVO TRIMESTRAL DE 2021						
ORD	EMPRESA	1º Trimestre	2º Trimestre	3º Trimestre	4º Trimestre	Total
1	SORVETERIA CREME MEL S.A	-R\$ 3.185	-R\$ 4.379	-R\$ 7.963	-R\$ 4.330	-R\$ 19.856
2	INDÚSTRIA DE SORVETES E DERIVADOS LTDA	-R\$ 2.549	-R\$ 3.666	-R\$ 5.239	-R\$ 2.878	-R\$ 14.332
3	DISTRIBUIÇÃO DE CONGELADOS BRASIL S.A	-R\$ 6.022	-R\$ 3.039	-R\$ 4.006	-R\$ 2.329	-R\$ 15.397
4	VARGEM GRANDE PARTICIPAÇÕES S.A	-R\$ 6.242	-R\$ 12.709	-R\$ 13.337	-R\$ 11.433	-R\$ 43.720
5	CMZ GESTÃO DE SERVIÇOS S.A	-R\$ 45	-R\$ 45	-R\$ 45	-R\$ 30	-R\$ 166
Consolidado		-R\$ 18.044	-R\$ 23.838	-R\$ 30.590	-R\$ 20.999	-R\$ 93.471
Variação trimestral: R\$ e %		R\$ -	-R\$ 5.795	-R\$ 6.752	R\$ 9.591	
		0%	32%	28%	-31%	

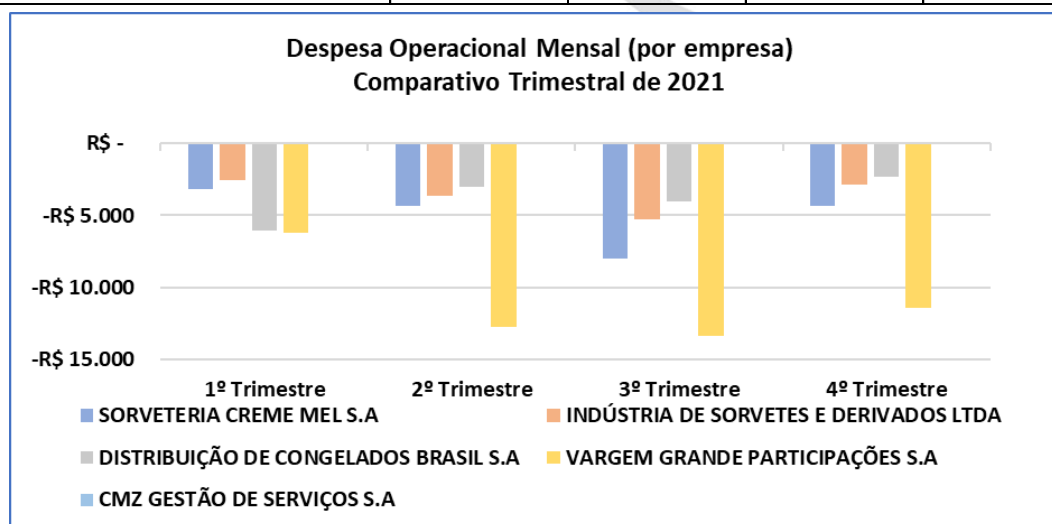

8.2.16 Despesa Não Operacional Mensal Acumulada por Trimestre (Empresa)

GRUPO CMZ -DESPESA NÃO OPERACIONAL ACUMULADA - 1º TRIMESTRE DE 2021				
ORD	EMPRESA	jan/21	fev/21	mar/21
1	SORVETERIA CREME MEL S.A	R\$ 978	R\$ 959	R\$ 694
2	INDÚSTRIA DE SORVETES E DERIVADOS LTDA	-R\$ 258	-R\$ 505	-R\$ 622
3	DISTRIBUIÇÃO DE CONGELADOS BRASIL S.A	R\$ 348	R\$ 128	-R\$ 43
4	VARGEM GRANDE PARTICIPAÇÕES S.A	R\$ 32	R\$ 64	R\$ 70
5	CMZ GESTÃO DE SERVIÇOS S.A	-R\$ 0	-R\$ 0	-R\$ 1
Consolidado		R\$ 1.100	R\$ 644	R\$ 99
Variação mensal: R\$ e %		R\$ -	-R\$ 456	-R\$ 546
		0%	-41%	-85%

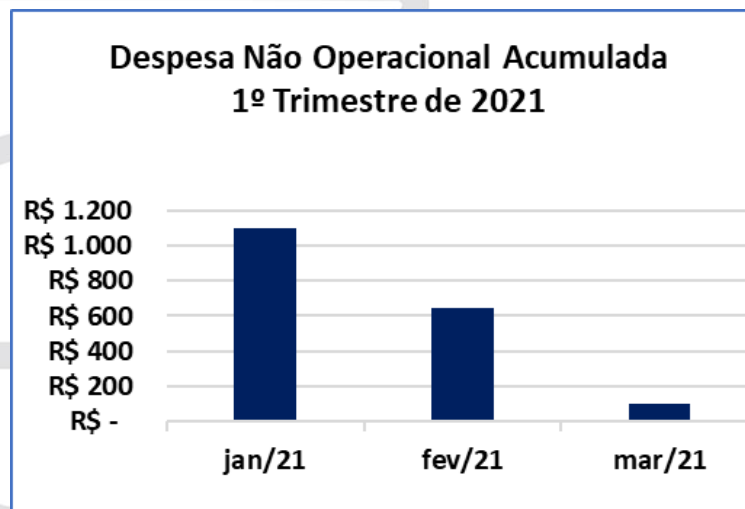

GRUPO CMZ -DESPESA NÃO OPERACIONAL ACUMULADA - 2º TRIMESTRE DE 2021				
ORD	EMPRESA	abr/21	mai/21	jun/21
1	SORVETERIA CREME MEL S.A	R\$ 845	R\$ 820	R\$ 807
2	INDÚSTRIA DE SORVETES E DERIVADOS LTDA	-R\$ 999	-R\$ 1.183	-R\$ 1.437
3	DISTRIBUIÇÃO DE CONGELADOS BRASIL S.A	-R\$ 98	-R\$ 236	-R\$ 670
4	VARGEM GRANDE PARTICIPAÇÕES S.A	R\$ 101	R\$ 132	R\$ 163
5	CMZ GESTÃO DE SERVIÇOS S.A	-R\$ 1	-R\$ 1	-R\$ 1
Consolidado		-R\$ 152	-R\$ 468	-R\$ 1.138
Variação mensal: R\$ e %		-R\$ 251	-R\$ 316	-R\$ 670
		-254%	208%	143%

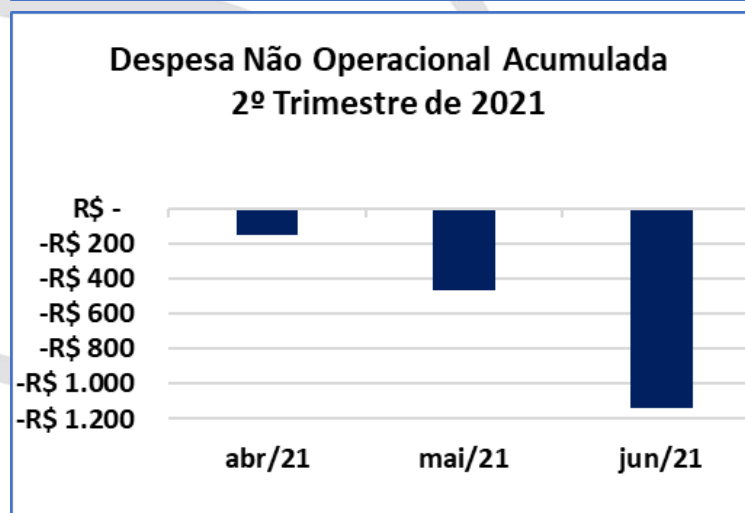

GRUPO CMZ –DESPESA NÃO OPERACIONAL ACUMULADA – 3º TRIMESTRE DE 2021				
ORD	EMPRESA	jul/21	ago/21	set/21
1	SORVETERIA CREME MEL S.A	-R\$ 833	-R\$ 584	-R\$ 701
2	INDÚSTRIA DE SORVETES E DERIVADOS LTDA	-R\$ 1.696	-R\$ 2.018	-R\$ 2.042
3	DISTRIBUIÇÃO DE CONGELADOS BRASIL S.A	-R\$ 1.034	-R\$ 1.579	-R\$ 1.944
4	VARGEM GRANDE PARTICIPAÇÕES S.A	R\$ 195	R\$ 226	R\$ 256
5	CMZ GESTÃO DE SERVIÇOS S.A	-R\$ 1	-R\$ 2	-R\$ 2
Consolidado		-R\$ 3.370	-R\$ 3.957	-R\$ 4.433
Variação mensal: R\$ e %		-R\$ 2.232	-R\$ 587	-R\$ 476
		196%	17%	12%

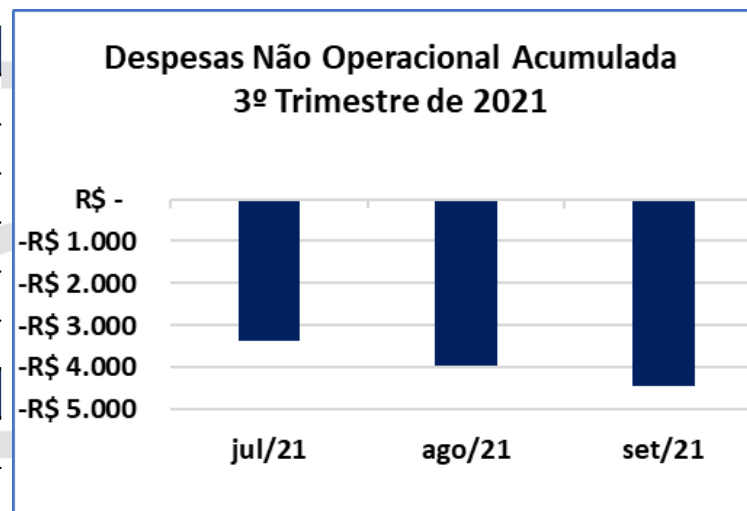

GRUPO CMZ –DESPESA NÃO OPERACIONAL ACUMULADA – 4º TRIMESTRE DE 2021				
ORD	EMPRESA	out/21	nov/21	dez/21
1	SORVETERIA CREME MEL S.A	-R\$ 1.063	-R\$ 988	-R\$ 1.162
2	INDÚSTRIA DE SORVETES E DERIVADOS LTDA	-R\$ 2.505	-R\$ 3.172	-R\$ 3.785
3	DISTRIBUIÇÃO DE CONGELADOS BRASIL S.A	-R\$ 2.460	-R\$ 3.035	-R\$ 3.496
4	VARGEM GRANDE PARTICIPAÇÕES S.A	R\$ 287	R\$ 318	R\$ 350
5	CMZ GESTÃO DE SERVIÇOS S.A	-R\$ 2	-R\$ 2	-R\$ 3
Consolidado		-R\$ 5.743	-R\$ 6.879	-R\$ 8.096
Variação mensal: R\$ e %		-R\$ 1.310	-R\$ 1.136	-R\$ 1.217
		30%	20%	18%

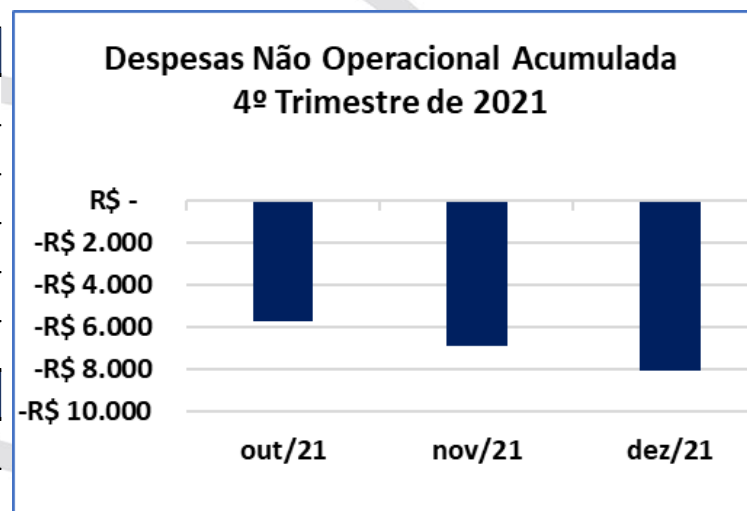

8.2.17 Despesa Não Operacional Mensal por Trimestre (Empresa)

GRUPO CMZ – DESPESA NÃO OPERACIONAL MENSAL – 1º TRIMESTRE DE 2021					
ORD	EMPRESA	jan/21	fev/21	mar/21	Total
1	SORVETERIA CREME MEL S.A	R\$ 978	-R\$ 19	-R\$ 265	R\$ 694
2	INDÚSTRIA DE SORVETES E DERIVADOS LTDA	-R\$ 258	-R\$ 247	-R\$ 116	-R\$ 622
3	DISTRIBUIÇÃO DE CONGELADOS BRASIL S.A	R\$ 348	-R\$ 221	-R\$ 171	-R\$ 43
4	VARGEM GRANDE PARTICIPAÇÕES S.A	R\$ 32	R\$ 32	R\$ 6	R\$ 70
5	CMZ GESTÃO DE SERVIÇOS S.A	-R\$ 0	-R\$ 0	-R\$ 0	-R\$ 1
Consolidado		R\$ 1.100	-R\$ 456	-R\$ 546	R\$ 99
Varição mensal: R\$ e %		R\$ -	-R\$ 1.556	-R\$ 90	
		0%	-141%	20%	

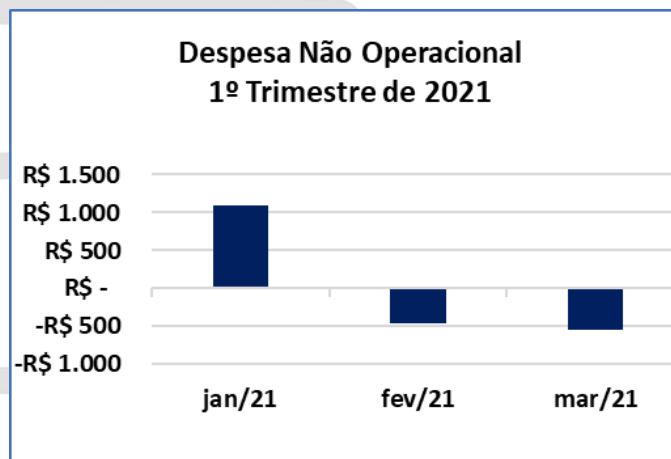

GRUPO CMZ – DESPESA NÃO OPERACIONAL MENSAL – 2º TRIMESTRE DE 2021					
ORD	EMPRESA	abr/21	mai/21	jun/21	Total
1	SORVETERIA CREME MEL S.A	R\$ 151	-R\$ 25	-R\$ 13	R\$ 113
2	INDÚSTRIA DE SORVETES E DERIVADOS LTDA	-R\$ 377	-R\$ 184	-R\$ 254	-R\$ 815
3	DISTRIBUIÇÃO DE CONGELADOS BRASIL S.A	-R\$ 55	-R\$ 138	-R\$ 434	-R\$ 627
4	VARGEM GRANDE PARTICIPAÇÕES S.A	R\$ 31	R\$ 32	R\$ 31	R\$ 93
5	CMZ GESTÃO DE SERVIÇOS S.A	-R\$ 0	-R\$ 0	-R\$ 0	-R\$ 1
Consolidado		-R\$ 251	-R\$ 316	-R\$ 670	-R\$ 1.237
Varição mensal: R\$ e %		R\$ 295	-R\$ 65	-R\$ 354	
		-54%	26%	112%	



GRUPO CMZ – DESPESA NÃO OPERACIONAL MENSAL – 3º TRIMESTRE DE 2021

ORD	EMPRESA	jul/21	ago/21	set/21	Total
1	SORVETERIA CREME MEL S.A	-R\$ 1.640	R\$ 249	-R\$ 117	-R\$ 1.508
2	INDÚSTRIA DE SORVETES E DERIVADOS LTDA	-R\$ 259	-R\$ 322	-R\$ 24	-R\$ 606
3	DISTRIBUIÇÃO DE CONGELADOS BRASIL S.A	-R\$ 364	-R\$ 545	-R\$ 365	-R\$ 1.274
4	VARGEM GRANDE PARTICIPAÇÕES S.A	R\$ 32	R\$ 31	R\$ 30	R\$ 93
5	CMZ GESTÃO DE SERVIÇOS S.A	-R\$ 0	-R\$ 0	-R\$ 0	-R\$ 1
Consolidado		-R\$ 2.232	-R\$ 587	-R\$ 476	-R\$ 3.295
Varição mensal: R\$ e %		-R\$ 1.562 233%	R\$ 1.645 -74%	R\$ 111 -19%	

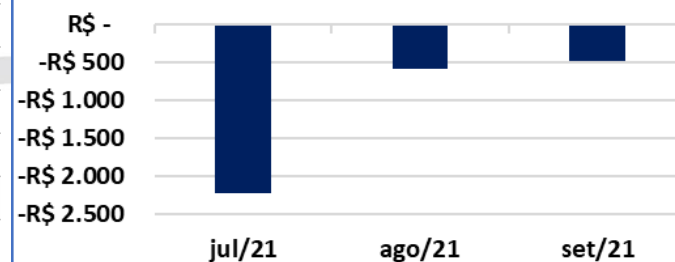
**Despesa Não Operacional
3º Trimestre de 2021**

GRUPO CMZ – DESPESA NÃO OPERACIONAL MENSAL – 4º TRIMESTRE DE 2021

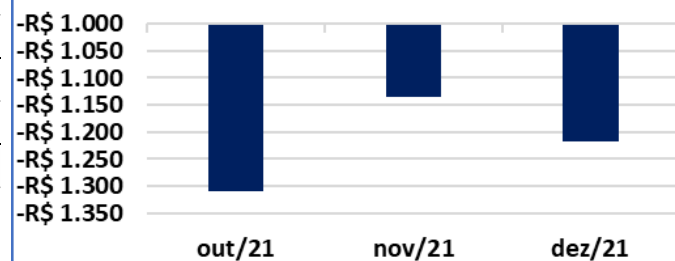
ORD	EMPRESA	out/21	nov/21	dez/21	Total
1	SORVETERIA CREME MEL S.A	-R\$ 362	R\$ 75	-R\$ 175	-R\$ 461
2	INDÚSTRIA DE SORVETES E DERIVADOS LTDA	-R\$ 463	-R\$ 666	-R\$ 614	-R\$ 1.743
3	DISTRIBUIÇÃO DE CONGELADOS BRASIL S.A	-R\$ 516	-R\$ 575	-R\$ 461	-R\$ 1.552
4	VARGEM GRANDE PARTICIPAÇÕES S.A	R\$ 31	R\$ 31	R\$ 32	R\$ 94
5	CMZ GESTÃO DE SERVIÇOS S.A	-R\$ 0	-R\$ 0	-R\$ 0	-R\$ 1
Consolidado		-R\$ 1.310	-R\$ 1.136	-R\$ 1.217	-R\$ 3.663
Varição mensal: R\$ e %		-R\$ 834 175%	R\$ 174 -13%	-R\$ 81 7%	

**Despesa Não Operacional
4º Trimestre de 2021**

8.2.18 Despesa Não Operacional Mensal – Comparativo Trimestral (Empresa)

GRUPO CMZ – DESPESA NÃO OPERACIONAL MENSAL – COMPARATIVO TRIMESTRAL DE 2021						
ORD	EMPRESA	1º Trimestre	2º Trimestre	3º Trimestre	4º Trimestre	Total
1	SORVETERIA CREME MEL S.A	R\$ 694	R\$ 113	-R\$ 1.508	-R\$ 461	-R\$ 1.162
2	INDÚSTRIA DE SORVETES E DERIVADOS LTDA	-R\$ 622	-R\$ 815	-R\$ 606	-R\$ 1.743	-R\$ 3.785
3	DISTRIBUIÇÃO DE CONGELADOS BRASIL S.A	-R\$ 43	-R\$ 627	-R\$ 1.274	-R\$ 1.552	-R\$ 3.496
4	VARGEM GRANDE PARTICIPAÇÕES S.A	R\$ 70	R\$ 93	R\$ 93	R\$ 94	R\$ 350
5	CMZ GESTÃO DE SERVIÇOS S.A	-R\$ 1	-R\$ 1	-R\$ 1	-R\$ 1	-R\$ 3
Consolidado		R\$ 99	-R\$ 1.237	-R\$ 3.295	-R\$ 3.663	-R\$ 8.096
Varição trimestral: R\$ e %		R\$ -	-R\$ 1.336	-R\$ 2.058	-R\$ 368	
		0%	-1352%	166%	11%	



9. MOVIMENTAÇÕES FINANCEIRAS DO ÚLTIMO QUADRIMESTRE DE 2021

9.1 Relatório de Caixa

GRUPO CMZ – RELATÓRIO DE CAIXA						
Empresa	Saldo Anterior	set/21	out/21	nov/21	dez/21	Acumulado
SORVETERIA CREME MEL S.A	R\$ 61	R\$ 521	-R\$ 63	R\$ 1.033	-R\$ 1.053	R\$ 499
INDÚSTRIA DE SORVETES E DERIVADOS LTDA	R\$ 44	-R\$ 12	R\$ 391	R\$ 172	R\$ 15	R\$ 610
DISTRIBUIÇÃO DE CONGELADOS BRASIL S.A	R\$ 2.925	-R\$ 1.700	-R\$ 458	-R\$ 568	-R\$ 176	R\$ 23
CMZ GESTÃO DE SERVIÇOS S.A	-R\$ 1.677	R\$ 2.656	R\$ 1.270	-R\$ 1.474	-R\$ 59	R\$ 717
VARGEM GRANDE PARTICIPAÇÕES S.A	R\$ 0	R\$ 0	-R\$ 0	R\$ 0	-R\$ 3	-R\$ 3
Consolidado	R\$ 1.353	R\$ 1.466	R\$ 1.140	-R\$ 837	-R\$ 1.276	R\$ 1.847
Variação: R\$ e %			-R\$ 326	-R\$ 1.977	-R\$ 439	
			-22%	-173%	52%	

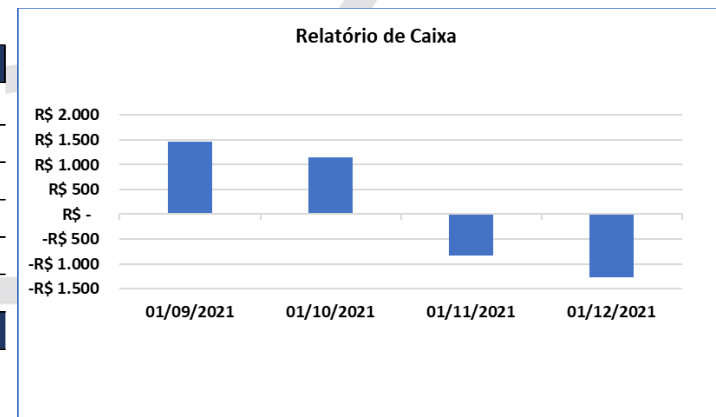

9.2 Aplicações Financeiras

GRUPO CMZ – APLICAÇÕES FINANCEIRAS						
Empresa	Saldo Anterior	set/21	out/21	nov/21	dez/21	Acumulado
SORVETERIA CREME MEL S.A	R\$ -	R\$ -	R\$ 4	R\$ 0	-R\$ 4	R\$ -
INDÚSTRIA DE SORVETES E DERIVADOS LTDA	R\$ 254	-R\$ 11	-R\$ 241	R\$ 5	-R\$ 0	R\$ 7
DISTRIBUIÇÃO DE CONGELADOS BRASIL S.A	R\$ -	R\$ -	R\$ 0	R\$ 2	-R\$ 1	R\$ 1
CMZ GESTÃO DE SERVIÇOS S.A	R\$ 3	R\$ 0	R\$ 326	R\$ 1.087	-R\$ 111	R\$ 1.305
VARGEM GRANDE PARTICIPAÇÕES S.A	R\$ -	R\$ -	R\$ -	R\$ -	R\$ -	R\$ -
Consolidado	R\$ 257	-R\$ 11	R\$ 85	R\$ 1.094	-R\$ 112	R\$ 1.313
Variação: R\$ e %			R\$ 96	R\$ 1.009	-R\$ 1.207	
			-904%	1187%	-110%	

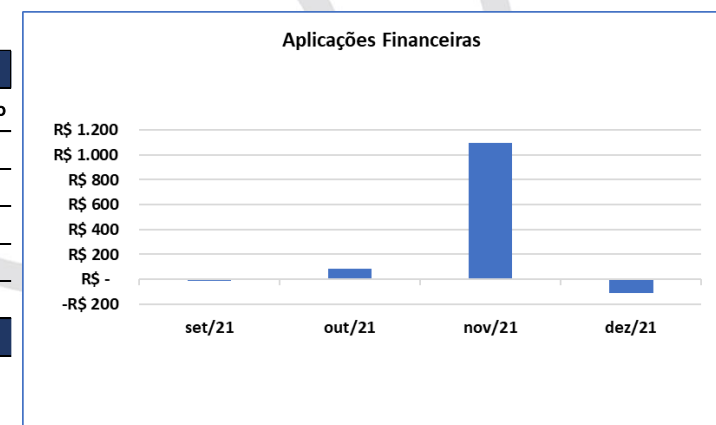

9.3 Adiantamento (Ativo Circulante)

GRUPO CMZ – ADIANTAMENTO (ATIVO CIRCULANTE)						
Empresa	Saldo Anterior	set/21	out/21	nov/21	dez/21	Acumulado
SORVETERIA CREME MEL S.A	R\$ 3.622	R\$ 882	-R\$ 213	R\$ 692	-R\$ 104	R\$ 4.878
INDÚSTRIA DE SORVETES E DERIVADOS LTDA	R\$ 1.519	R\$ 539	R\$ 2.240	R\$ 1.457	-R\$ 2.446	R\$ 3.309
DISTRIBUIÇÃO DE CONGELADOS BRASIL S.A	R\$ 4.085	R\$ 1.810	-R\$ 2.169	R\$ 260	R\$ 447	R\$ 4.433
CMZ GESTÃO DE SERVIÇOS S.A	R\$ -	R\$ -	R\$ -	R\$ -	R\$ -	R\$ -
VARGEM GRANDE PARTICIPAÇÕES S.A	R\$ 50	R\$ 43	-R\$ 4	-R\$ 4	-R\$ 4	R\$ 80
Consolidado	R\$ 9.275	R\$ 3.273	-R\$ 146	R\$ 2.405	-R\$ 2.107	R\$ 12.700
Variação: R\$ e %			-R\$ 3.419	R\$ 2.551	-R\$ 4.512	
			-104%	-1745%	-188%	

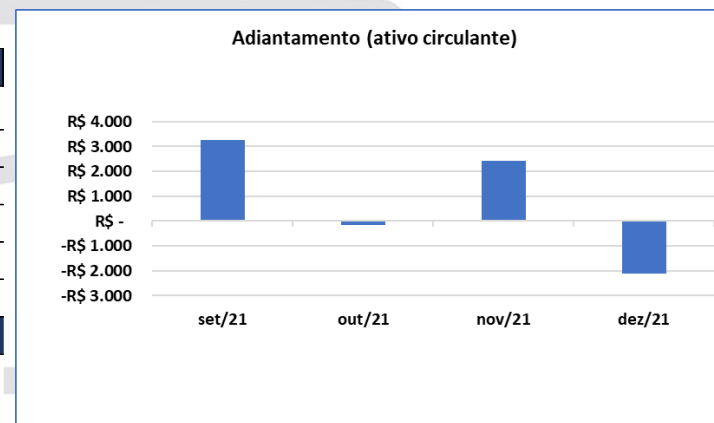

9.4 Outros Ativos (Circulante)

GRUPO CMZ – OUTROS ATIVOS (CIRCULANTE)						
Empresa	Saldo Anterior	set/21	out/21	nov/21	dez/21	Acumulado
SORVETERIA CREME MEL S.A	R\$ 2.643	-R\$ 173	R\$ 132	R\$ 92	R\$ 140	R\$ 2.832
INDÚSTRIA DE SORVETES E DERIVADOS LTDA	R\$ 3.595	R\$ 137	-R\$ 194	-R\$ 708	-R\$ 415	R\$ 2.415
DISTRIBUIÇÃO DE CONGELADOS BRASIL S.A	R\$ 253	R\$ 23	R\$ 10	R\$ 124	R\$ 176	R\$ 587
CMZ GESTÃO DE SERVIÇOS S.A	R\$ 21	R\$ -	R\$ -	R\$ -	R\$ -	R\$ 21
VARGEM GRANDE PARTICIPAÇÕES S.A	R\$ 31	R\$ -	R\$ -	R\$ -	R\$ -	R\$ 31
Consolidado	R\$ 6.543	-R\$ 13	-R\$ 52	-R\$ 493	-R\$ 98	R\$ 5.887
Variação: R\$ e %			-R\$ 39	-R\$ 441	R\$ 394	
			285%	847%	-80%	

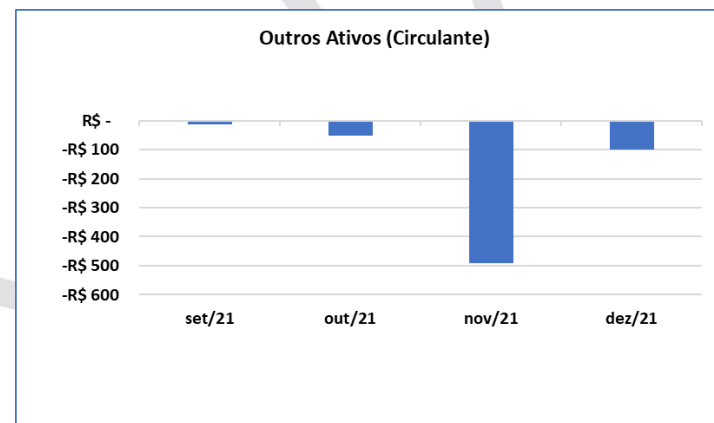

9.5 Outros Ativos (Não Circulante)

GRUPO CMZ - OUTROS ATIVOS (NÃO CIRCULANTE)						
Empresa	Saldo Anterior	set/21	out/21	nov/21	dez/21	Acumulado
SORVETERIA CREME MEL S.A	R\$ 44.881	-R\$ 1.618	-R\$ 728	-R\$ 62	-R\$ 411	R\$ 42.061
INDÚSTRIA DE SORVETES E DERIVADOS LTDA	R\$ 37.611	-R\$ 255	-R\$ 252	-R\$ 764	-R\$ 371	R\$ 35.969
DISTRIBUIÇÃO DE CONGELADOS BRASIL S.A	R\$ 3.084	R\$ 90	-R\$ 948	-R\$ 286	-R\$ 7	R\$ 1.933
CMZ GESTÃO DE SERVIÇOS S.A	R\$ -	R\$ -	R\$ -	R\$ -	R\$ -	R\$ -
VARGEM GRANDE PARTICIPAÇÕES S.A	R\$ 6	-R\$ 0	R\$ -	-R\$ 0	R\$ 0	R\$ 6
Consolidado	R\$ 85.583	-R\$ 1.783	-R\$ 1.928	-R\$ 1.112	-R\$ 790	R\$ 79.970
Variação: R\$ e %			-R\$ 145	R\$ 815	R\$ 322	
			8%	-42%	-29%	

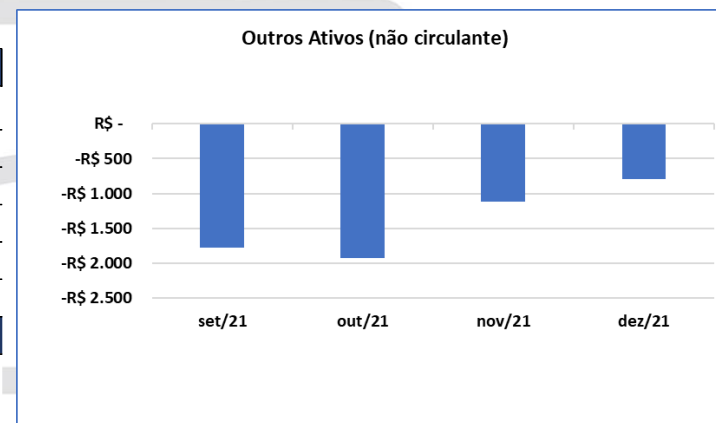

9.6 Imobilizado Líquido

GRUPO CMZ - IMOBILIZADO LÍQUIDO						
Empresa	Saldo Anterior	set/21	out/21	nov/21	dez/21	Acumulado
SORVETERIA CREME MEL S.A	R\$ 21.456	-R\$ 180	-R\$ 204	-R\$ 190	R\$ 299	R\$ 21.182
INDÚSTRIA DE SORVETES E DERIVADOS LTDA	R\$ 15.678	-R\$ 104	-R\$ 156	-R\$ 151	-R\$ 982	R\$ 14.284
DISTRIBUIÇÃO DE CONGELADOS BRASIL S.A	R\$ 4.656	R\$ 228	-R\$ 92	-R\$ 79	-R\$ 189	R\$ 4.524
CMZ GESTÃO DE SERVIÇOS S.A	R\$ -	R\$ -	R\$ -	R\$ -	R\$ -	R\$ -
VARGEM GRANDE PARTICIPAÇÕES S.A	R\$ -	R\$ -	R\$ -	R\$ -	R\$ -	R\$ -
Consolidado	R\$ 41.789	-R\$ 56	-R\$ 452	-R\$ 419	-R\$ 871	R\$ 39.991
Variação: R\$ e %			-R\$ 396	R\$ 32	-R\$ 452	
			708%	-7%	108%	

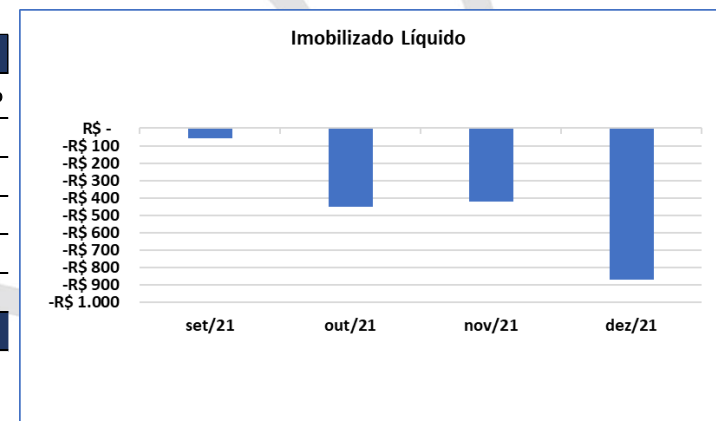

9.7 Dívida Financeira (Circulante)

GRUPO CMZ – DÍVIDA FINANCEIRA (CIRCULANTE)						
Empresa	Saldo Anterior	set/21	out/21	nov/21	dez/21	Acumulado
SORVETERIA CREME MEL S.A	R\$ 1.617	R\$ 358	-R\$ 432	R\$ 3	R\$ 123	R\$ 1.670
INDÚSTRIA DE SORVETES E DERIVADOS LTDA	R\$ 766	-R\$ 0	-R\$ 0	-R\$ 0	R\$ 67	R\$ 832
DISTRIBUIÇÃO DE CONGELADOS BRASIL S.A	R\$ 7.531	R\$ 8	-R\$ 1.611	-R\$ 618	R\$ 1.647	R\$ 6.958
CMZ GESTÃO DE SERVIÇOS S.A	R\$ -	R\$ 1.980	-R\$ 1.796	-R\$ 123	R\$ 8	R\$ 70
VARGEM GRANDE PARTICIPAÇÕES S.A	R\$ -	R\$ -	R\$ -	R\$ -	R\$ -	R\$ -
Consolidado	R\$ 9.913	R\$ 2.347	-R\$ 3.839	-R\$ 737	R\$ 1.846	R\$ 9.530
Varição: R\$ e %			-R\$ 6.186	R\$ 3.102	R\$ 2.583	
			-264%	-81%	-350%	

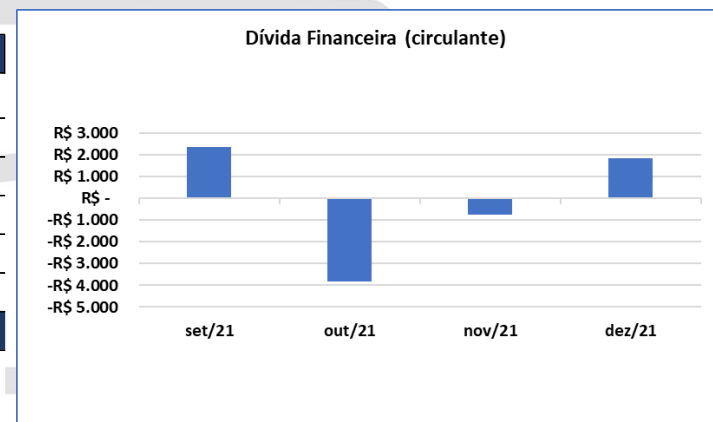

9.8 Dívida aquisição Zecas (Circulante)

GRUPO CMZ – DÍVIDA AQUISIÇÃO ZECAS (CIRCULANTE)						
Empresa	Saldo Anterior	set/21	out/21	nov/21	dez/21	Acumulado
SORVETERIA CREME MEL S.A	R\$ 4.868	-R\$ 692	-R\$ 1.889	-R\$ 1.989	R\$ 1	R\$ 298
INDÚSTRIA DE SORVETES E DERIVADOS LTDA	R\$ 7.534	R\$ 51	R\$ 58	R\$ 43	R\$ 59	R\$ 7.745
DISTRIBUIÇÃO DE CONGELADOS BRASIL S.A	R\$ -	R\$ -	R\$ -	R\$ -	R\$ -	R\$ -
CMZ GESTÃO DE SERVIÇOS S.A	R\$ -	R\$ -	R\$ -	R\$ -	R\$ -	R\$ -
VARGEM GRANDE PARTICIPAÇÕES S.A	R\$ -	R\$ -	R\$ -	R\$ -	R\$ -	R\$ -
Consolidado	R\$ 12.402	-R\$ 641	-R\$ 1.831	-R\$ 1.947	R\$ 59	R\$ 8.043
Varição: R\$ e %			-R\$ 1.190	-R\$ 116	R\$ 2.006	
			186%	6%	-103%	

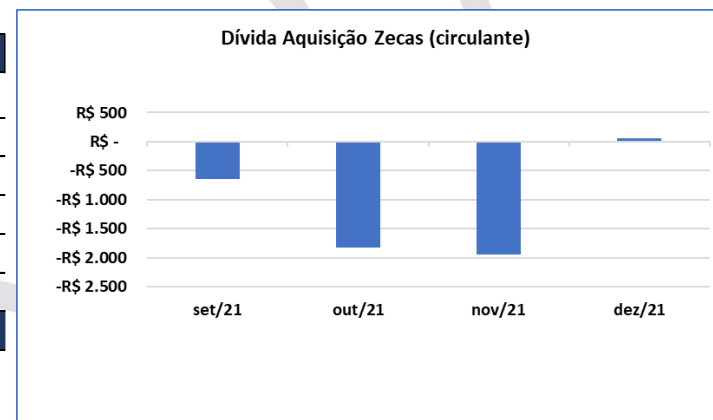

9.9 Dívida Financeira (Não Circulante)

GRUPO CMZ – DÍVIDA FINANCEIRA (NÃO CIRCULANTE)						
Empresa	Saldo Anterior	set/21	out/21	nov/21	dez/21	Acumulado
SORVETERIA CREME MEL S.A	R\$ -	R\$ -	R\$ -	R\$ -	R\$ 365	R\$ 365
INDÚSTRIA DE SORVETES E DERIVADOS LTDA	R\$ 3.136	-R\$ 1	R\$ -	R\$ 3.135	-R\$ 815	R\$ 5.454
DISTRIBUIÇÃO DE CONGELADOS BRASIL S.A	R\$ 9.098	R\$ -	R\$ -	R\$ 9.098	-R\$ 1.858	R\$ 16.338
CMZ GESTÃO DE SERVIÇOS S.A	R\$ -	R\$ -	R\$ -	R\$ -	R\$ -	R\$ -
VARGEM GRANDE PARTICIPAÇÕES S.A	R\$ -	R\$ -	R\$ -	R\$ -	R\$ -	R\$ -
Consolidado	R\$ 12.234	-R\$ 1	R\$ -	R\$ 12.233	-R\$ 2.308	R\$ 22.157
Variação: R\$ e %			R\$ 1	R\$ 12.233	-R\$ 14.541	
			0%	860833%	-119%	

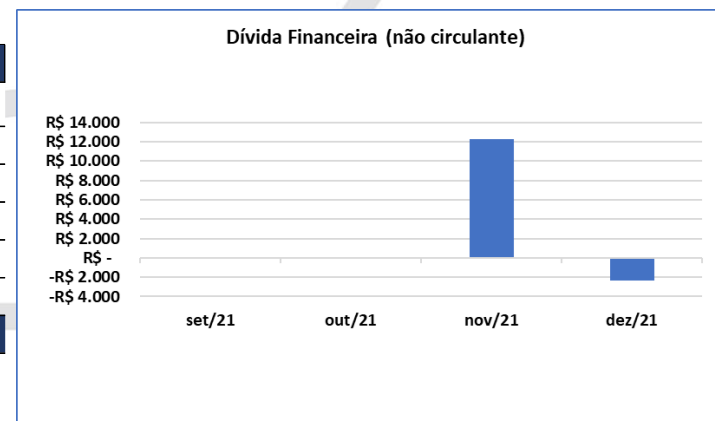

9.10 Debêntures a Pagar

GRUPO CMZ – DEBÊNTURES A PAGAR						
Empresa	Saldo Anterior	set/21	out/21	nov/21	dez/21	Acumulado
SORVETERIA CREME MEL S.A	R\$ -	R\$ -	R\$ -	R\$ -	R\$ -	R\$ -
INDÚSTRIA DE SORVETES E DERIVADOS LTDA	R\$ -	R\$ -	R\$ -	R\$ -	R\$ -	R\$ -
DISTRIBUIÇÃO DE CONGELADOS BRASIL S.A	R\$ 4.553	R\$ 4.061	R\$ 1.169	R\$ 1.310	R\$ 1.592	R\$ 12.685
CMZ GESTÃO DE SERVIÇOS S.A	R\$ -	R\$ -	R\$ -	R\$ -	R\$ -	R\$ -
VARGEM GRANDE PARTICIPAÇÕES S.A	R\$ -	R\$ -	R\$ -	R\$ -	R\$ -	R\$ -
Consolidado	R\$ 4.553	R\$ 4.061	R\$ 1.169	R\$ 1.310	R\$ 1.592	R\$ 12.685
Variação: R\$ e %			-R\$ 2.892	R\$ 142	R\$ 281	
			-71%	12%	21%	

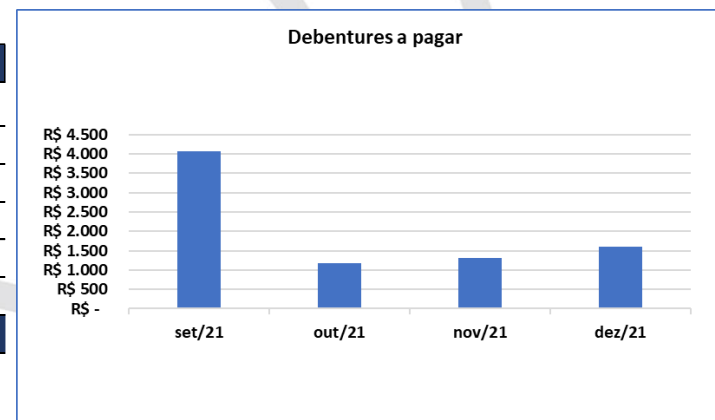

9.11 Prejuízos Acumulados

GRUPO CMZ - PREJUÍZOS ACUMULADOS						
Empresa	Saldo Anterior	set/21	out/21	nov/21	dez/21	Acumulado
SORVETERIA CREME MEL S.A	-R\$ 4.238	R\$ 1.305	-R\$ 929	R\$ 1.027	-R\$ 2.142	-R\$ 4.977
INDÚSTRIA DE SORVETES E DERIVADOS LTDA	-R\$ 19.251	-R\$ 2.091	-R\$ 2.508	-R\$ 919	-R\$ 1.459	-R\$ 26.227
DISTRIBUIÇÃO DE CONGELADOS BRASIL S.A	-R\$ 6.742	-R\$ 689	-R\$ 1.016	-R\$ 1.603	-R\$ 1.843	-R\$ 11.893
CMZ GESTÃO DE SERVIÇOS S.A	-R\$ 20	-R\$ 2	-R\$ 2	R\$ 13	-R\$ 2	-R\$ 14
VARGEM GRANDE PARTICIPAÇÕES S.A	-R\$ 263	-R\$ 41	-R\$ 6	R\$ 25	R\$ 26	-R\$ 259
Consolidado	-R\$ 30.513	-R\$ 1.519	-R\$ 4.461	-R\$ 1.457	-R\$ 5.420	-R\$ 43.371
Variação: R\$ e %			-R\$ 2.943	R\$ 3.004	-R\$ 3.963	
			194%	-67%	272%	

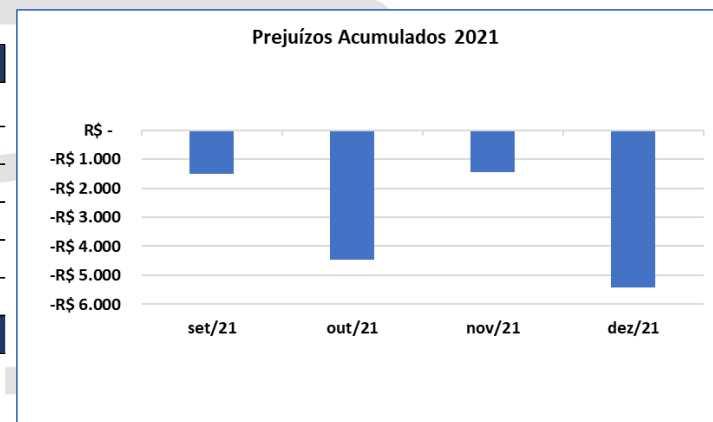

Nota: o valor do prejuízo acumulado fornecido pelo **GRUPO CMZ** e a informação que a empresa controladora absorve os lucros e prejuízos das empresas controladas estão em fase de averiguação, considerando os registros contábeis que remetem ao valor de R\$ 86.479.

10 INDICADORES FINANCEIROS DO ÚLTIMO QUADRIMESTRE DE 2021

10.1 Ebitda

GRUPO CMZ - EBITDA					
Empresa	set/21	out/21	nov/21	dez/21	Acumulado
SORVETERIA CREME MEL S.A	R\$ 1.668	-R\$ 392	R\$ 985	-R\$ 1.850	-R\$ 561
INDÚSTRIA DE SORVETES E DERIVADOS LTDA	-R\$ 1.598	-R\$ 11.985	-R\$ 402	R\$ 248	-R\$ 29.817
DISTRIBUIÇÃO DE CONGELADOS BRASIL S.A	-R\$ 451	-R\$ 515	-R\$ 1.382	-R\$ 1.217	-R\$ 6.351
CMZ GESTÃO DE SERVIÇOS S.A	-R\$ 2	-R\$ 2	R\$ 13	-R\$ 2	-R\$ 12
VARGEM GRANDE PARTICIPAÇÕES S.A	-R\$ 71	-R\$ 37	-R\$ 6	-R\$ 6	-R\$ 609
Consolidado	-R\$ 455	-R\$ 12.930	-R\$ 792	-R\$ 2.828	-R\$ 37.351
Varição: R\$ e %		-R\$ 12.475	R\$ 12.138	-R\$ 2.036	
		2745%	-94%	257%	

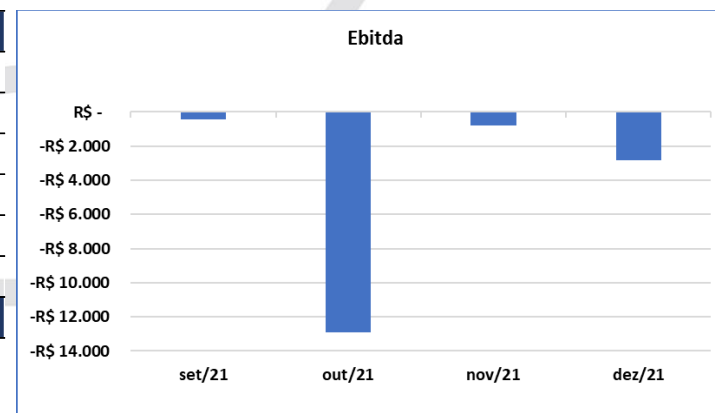

10.2 Liquidez Geral

$$\text{Liquidez Geral} = \frac{(\text{Ativo Circulante} + \text{Realizável a Longo Prazo})}{(\text{Passivo Circulante} + \text{Passivo Não Circulante})}$$

Empresa	nov/21	dez/21
SORVETERIA CREME MEL S.A	0,69	0,67
INDÚSTRIA DE SORVETES E DERIVADOS LTDA	0,66	0,65
DISTRIBUIÇÃO DE CONGELADOS BRASIL S.A	0,90	0,88
CMZ GESTÃO DE SERVIÇOS S.A	0,97	0,97
VARGEM GRANDE PARTICIPAÇÕES S.A	0,42	0,38

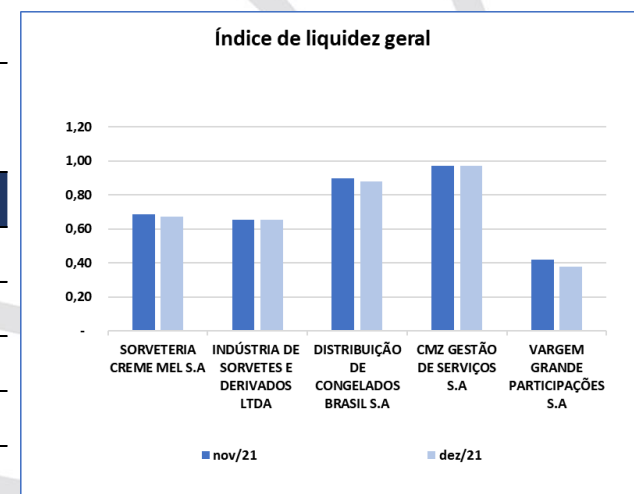

10.3 Liquidez Seca

$$\text{Liquidez Seca} = \frac{(\text{Ativo Circulante} - \text{Estoque})}{(\text{Passivo Circulante})}$$

Empresa	nov/21	dez/21
SORVETERIA CREME MEL S.A	0,39	0,36
INDÚSTRIA DE SORVETES E DERIVADOS LTDA	1,25	1,40
DISTRIBUIÇÃO DE CONGELADOS BRASIL S.A	1,15	0,93
CMZ GESTÃO DE SERVIÇOS S.A	0,97	0,97
VARGEM GRANDE PARTICIPAÇÕES S.A	5,70	10,42

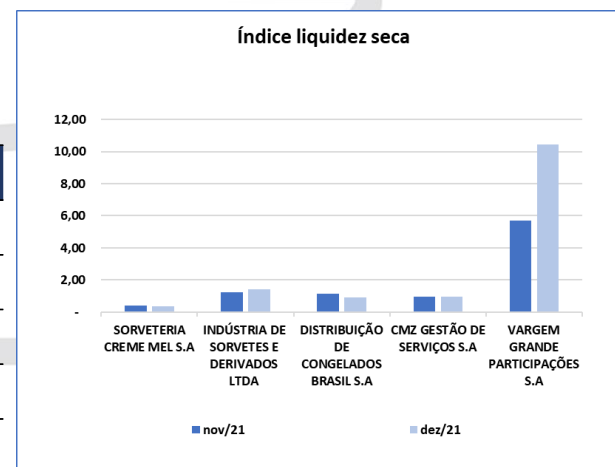

10.4 Liquidez Corrente

$$\text{Liquidez Corrente} = \frac{(\text{Ativo Circulante})}{(\text{Passivo Circulante})}$$

Empresa	nov/21	dez/21
SORVETERIA CREME MEL S.A	0,47	0,43
INDÚSTRIA DE SORVETES E DERIVADOS LTDA	1,42	1,59
DISTRIBUIÇÃO DE CONGELADOS BRASIL S.A	1,20	0,98
CMZ GESTÃO DE SERVIÇOS S.A	0,97	0,97
VARGEM GRANDE PARTICIPAÇÕES S.A	5,70	10,42

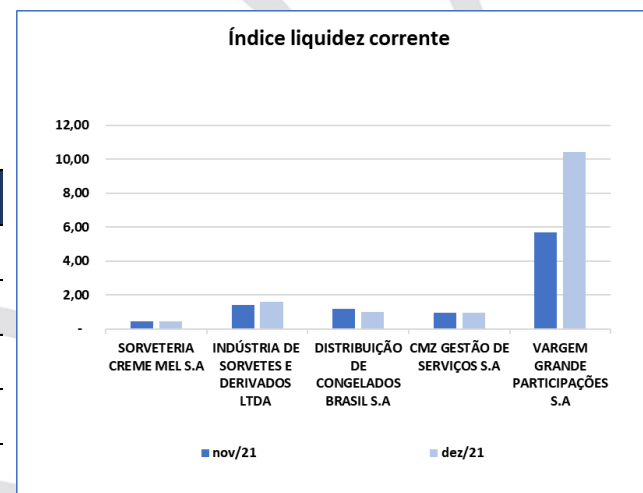

10.5 Endividamento Geral

$$\text{Endividamento Geral} = \frac{(\text{Passivo Circulante} + \text{Passivo Não Circulante})}{(\text{Ativo Total})}$$

Empresa	nov/21	dez/21
SORVETERIA CREME MEL S.A	1,15	1,17
INDÚSTRIA DE SORVETES E DERIVADOS LTDA	1,31	1,33
DISTRIBUIÇÃO DE CONGELADOS BRASIL S.A	1,04	1,06
CMZ GESTÃO DE SERVIÇOS S.A	1,03	1,03
VARGEM GRANDE PARTICIPAÇÕES S.A	2,38	2,64

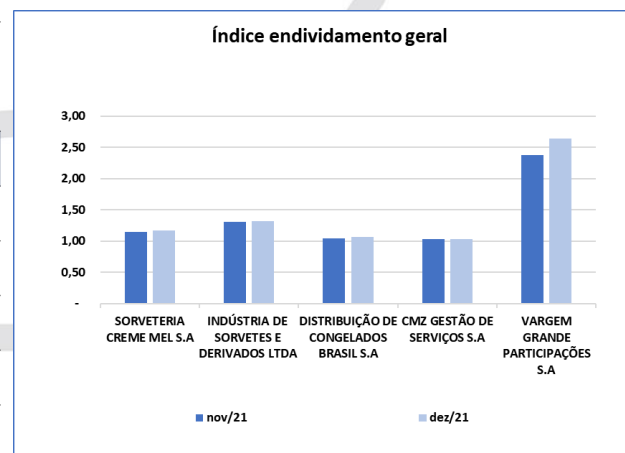

10.6 Solvência Geral

$$\text{Solvencia Geral} = \frac{(\text{Ativo Total})}{(\text{Passivo Circulante} + \text{Passivo Não Circulante})}$$

Empresa	nov/21	dez/21
SORVETERIA CREME MEL S.A	0,87	0,85
INDÚSTRIA DE SORVETES E DERIVADOS LTDA	0,76	0,75
DISTRIBUIÇÃO DE CONGELADOS BRASIL S.A	0,96	0,94
CMZ GESTÃO DE SERVIÇOS S.A	0,97	0,97
VARGEM GRANDE PARTICIPAÇÕES S.A	0,42	0,38

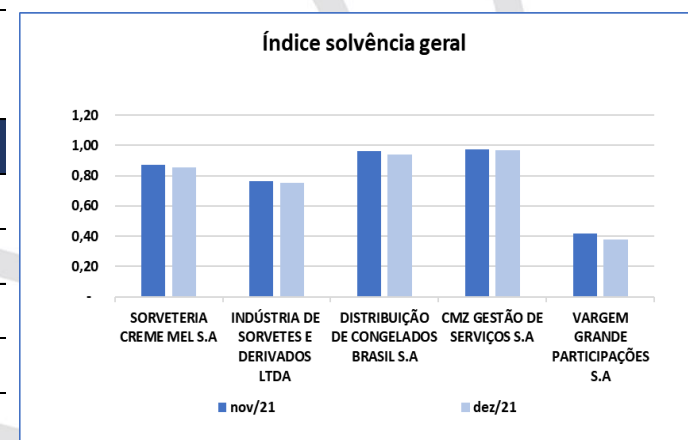

10.7 Lucratividade

$$\text{Lucratividade} = \frac{\text{(Lucro Líquido Acumulado Ano)}}{\text{(Receita Líquida Acumulado Ano)}}$$

Empresa	nov/21	dez/21
SORVETERIA CREME MEL S.A	-4,89%	-7,74%
INDÚSTRIA DE SORVETES E DERIVADOS LTDA	-59,39%	-57,60%
DISTRIBUIÇÃO DE CONGELADOS BRASIL S.A	-15,77%	-18,21%
CMZ GESTÃO DE SERVIÇOS S.A	-8,00%	-8,93%
VARGEM GRANDE PARTICIPAÇÕES S.A	-	-

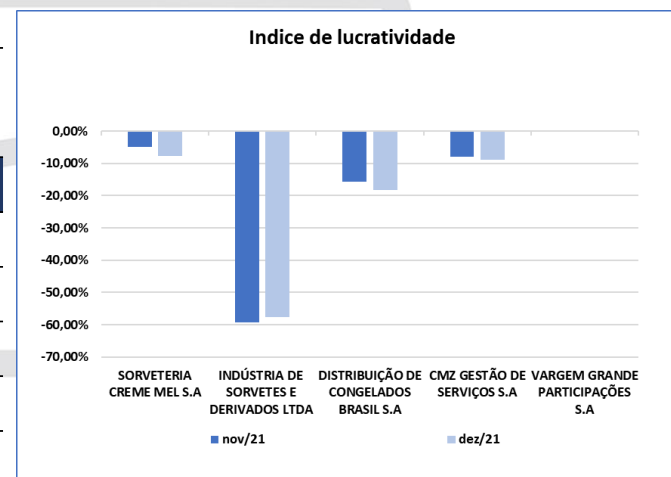

11. RECURSOS HUMANOS

11.1 Funcionários e Colaboradores (CLT e Pessoa Jurídica) de 2021

GRUPO CMZ – QTDE FUNCIONÁRIOS / COLABORADORES – CLT e PJ – COMPARATIVO MENSAL DE 2021												
	jan/21	fev/21	mar/21	abr/21	mai/21	jun/21	jul/21	ago/21	set/21	out/21	nov/21	dez/21
VARGEM GRANDE PARTICIPAÇÕES S.A	0	0	0	0	0	0	0	0	0	0	0	0
SORVETERIA CREME MEL S.A	95	91	91	87	88	97	95	90	86	92	94	91
INDÚSTRIA DE SORVETES E DERIVADOS LTDA	183	189	189	193	196	197	192	187	183	184	179	180
DISTRIBUIÇÃO DE CONGELADOS BRASIL S.A	63	61	61	61	57	47	50	47	54	52	52	49
CMZ GESTÃO DE SERVIÇOS S.A	0	0	0	0	0	0	0	0	0	0	0	0
Consolidado	341	341	341	341	341	341	337	324	323	328	325	320
Varição Mensal: Qtde e %	0	0	0	0	0	0	-4	-13	-1	5	-3	-5
	0%	0%	0%	0%	0%	0%	-1%	-4%	0%	2%	-1%	-2%

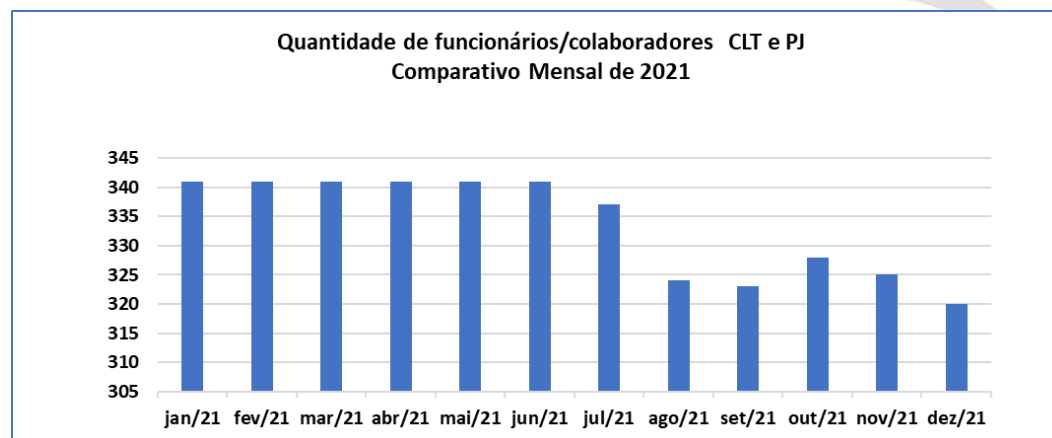

GRUPO CMZ – QTDE FUNCIONÁRIOS / COLABORADORES – CLT e PJ – 1º TRIMESTRE DE 2021						
Empresa	jan/21		fev/21		mar/21	
	CLT	PJ	CLT	PJ	CLT	PJ
VARGEM GRANDE PARTICIPAÇÕES S.A	0	0	0	0	0	0
SORVETERIA CREME MEL S.A	95	0	91	0	87	0
INDÚSTRIA DE SORVETES E DERIVADOS LTDA	183	0	189	0	188	0
DISTRIBUIÇÃO DE CONGELADOS BRASIL S.A	63	0	61	0	66	0
CMZ GESTÃO DE SERVIÇOS S.A	0	0	0	0	0	0
Sub Total	341	0	341	0	341	0
Consolidado	341		341		341	
Varição Mensal: Qtde e %	0		0		0	
	0		0%		0%	

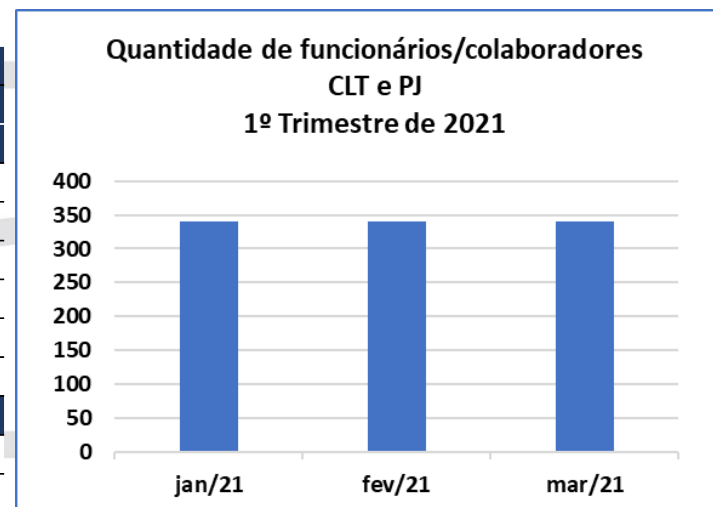

GRUPO CMZ – QTDE FUNCIONÁRIOS / COLABORADORES – CLT e PJ – 2º TRIMESTRE DE 2021						
Empresa	abr/21		mai/21		jun/21	
	CLT	PJ	CLT	PJ	CLT	PJ
VARGEM GRANDE PARTICIPAÇÕES S.A	0	0	0	0	0	0
SORVETERIA CREME MEL S.A	87	0	88	0	97	0
INDÚSTRIA DE SORVETES E DERIVADOS LTDA	193	0	196	0	197	0
DISTRIBUIÇÃO DE CONGELADOS BRASIL S.A	61	0	57	0	47	0
CMZ GESTÃO DE SERVIÇOS S.A	0	0	0	0	0	0
Sub Total	341	0	341	0	341	0
Consolidado	341		341		341	
Varição Mensal: Qtde e %	0		0		0	
	0%		0%		0%	

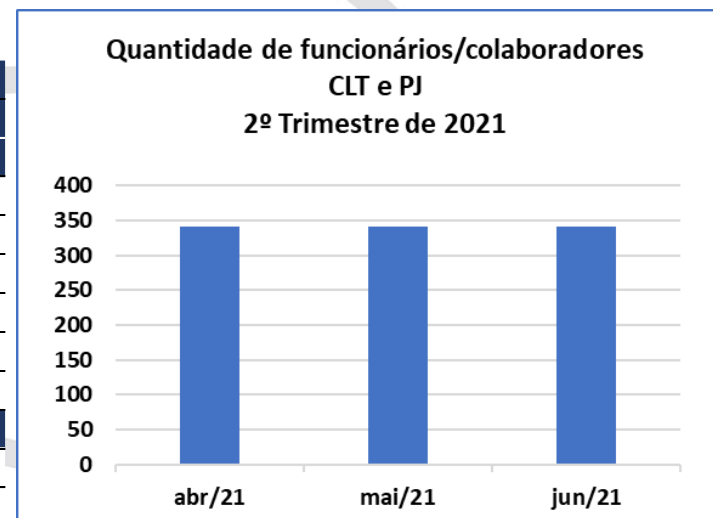

GRUPO CMZ - QTDE FUNCIONÁRIOS / COLABORADORES - CLT e PJ - 3º TRIMESTRE DE 2021						
Empresa	jul/21		ago/21		set/21	
	CLT	PJ	CLT	PJ	CLT	PJ
VARGEM GRANDE PARTICIPAÇÕES S.A	0	0	0	0	0	0
SORVETERIA CREME MEL S.A	95	0	90	0	86	0
INDÚSTRIA DE SORVETES E DERIVADOS LTDA	192	0	187	0	183	0
DISTRIBUIÇÃO DE CONGELADOS BRASIL S.A	50	0	47	0	46	8
CMZ GESTÃO DE SERVIÇOS S.A	0	0	0	0	0	0
Sub Total	337	0	324	0	315	8
Consolidado	337		324		323	
Varição Mensal: Qtde e %	-4		-13		-1	
	-1%		-4%		0%	

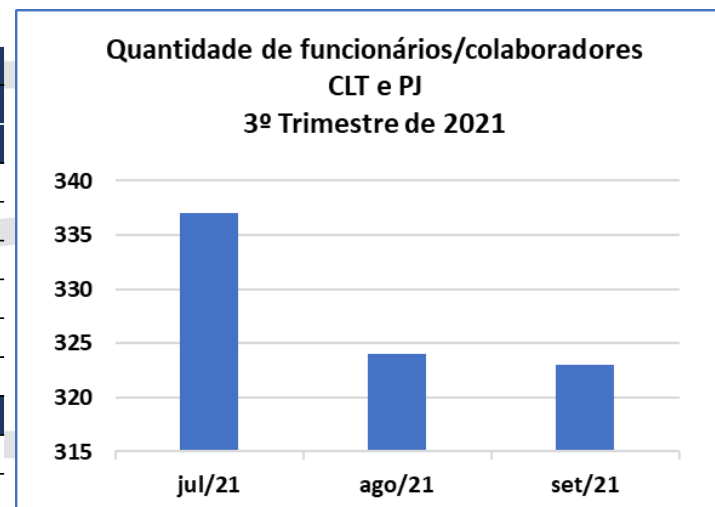

GRUPO CMZ - QTDE FUNCIONÁRIOS / COLABORADORES - CLT e PJ - 4º TRIMESTRE DE 2021						
Empresa	out/21		nov/21		dez/21	
	CLT	PJ	CLT	PJ	CLT	PJ
VARGEM GRANDE PARTICIPAÇÕES S.A	0	0	0	0	0	0
SORVETERIA CREME MEL S.A	92	0	94	0	91	0
INDÚSTRIA DE SORVETES E DERIVADOS LTDA	184	0	179	0	180	0
DISTRIBUIÇÃO DE CONGELADOS BRASIL S.A	44	8	44	8	42	7
CMZ GESTÃO DE SERVIÇOS S.A	0	0	0	0	0	0
Sub Total	320	8	317	8	313	7
Consolidado	328		325		320	
Varição Mensal: Qtde e %	5		-3		-5	
	2%		-1%		-2%	

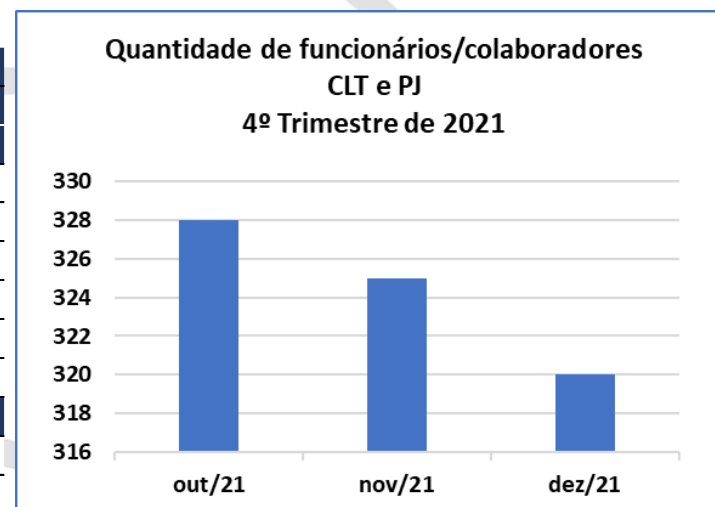

12. ATIVO, PASSIVO E PATRIMÔNIO LÍQUIDO ACUMULADOS EM 2021

12.1 Ativo Acumulado

GRUPO CMZ – ATIVO ACUMULADO – 1º TRIMESTRE DE 2021			
Empresa	jan/21	fev/21	mar/21
VARGEM GRANDE PARTICIPAÇÕES S.A	R\$ 29.862	R\$ 27.607	R\$ 26.268
SORVETERIA CREME MEL S.A	R\$ 80.705	R\$ 83.563	R\$ 86.125
INDÚSTRIA DE SORVETES E DERIVADOS LTDA	R\$ 89.260	R\$ 86.552	R\$ 87.090
DISTRIBUIÇÃO DE CONGELADOS BRASIL S.A	R\$ 76.298	R\$ 71.325	R\$ 61.224
CMZ GESTÃO DE SERVIÇOS S.A	R\$ 8.419	R\$ 4.034	R\$ 2.127
Consolidado	R\$ 284.543	R\$ 273.081	R\$ 262.835
Varição Mensal: R\$ e %	R\$ -	-R\$ 11.462	-R\$ 10.246
	0%	-4,03%	-3,75%

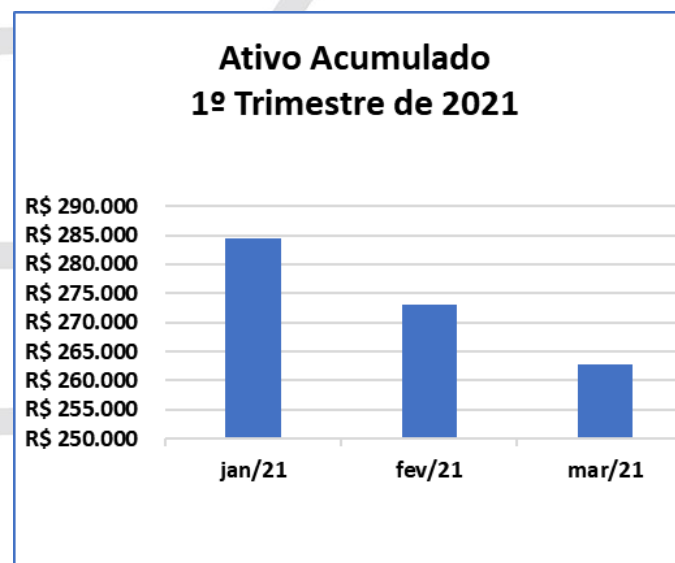

GRUPO CMZ – ATIVO ACUMULADO – 2º TRIMESTRE DE 2021

Empresa	abr/21	mai/21	jun/21
VARGEM GRANDE PARTICIPAÇÕES S.A	R\$ 27.175	R\$ 24.408	R\$ 24.434
SORVETERIA CREME MEL S.A	R\$ 83.683	R\$ 87.437	R\$ 87.656
INDÚSTRIA DE SORVETES E DERIVADOS LTDA	R\$ 87.385	R\$ 88.740	R\$ 89.156
DISTRIBUIÇÃO DE CONGELADOS BRASIL S.A	R\$ 58.403	R\$ 51.835	R\$ 50.381
CMZ GESTÃO DE SERVIÇOS S.A	R\$ 3.284	R\$ 9	R\$ 275
Consolidado	R\$ 259.931	R\$ 252.429	R\$ 251.903
Varição Mensal: R\$ e %	-R\$ 2.904	-R\$ 7.502	-R\$ 526
	-1,10%	-2,89%	-0,21%

**Ativo Acumulado
2º Trimestre de 2021**

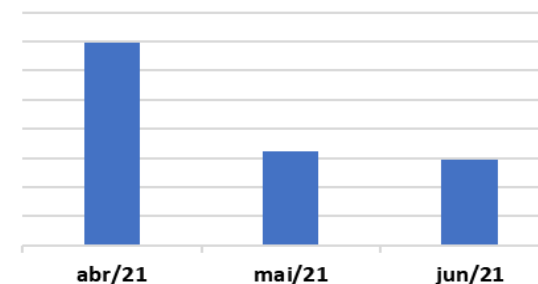
R\$ 262.000
R\$ 260.000
R\$ 258.000
R\$ 256.000
R\$ 254.000
R\$ 252.000
R\$ 250.000
R\$ 248.000
R\$ 246.000

GRUPO CMZ – ATIVO ACUMULADO – 3º TRIMESTRE DE 2021

Empresa	jul/21	ago/21	set/21
VARGEM GRANDE PARTICIPAÇÕES S.A	R\$ 24.133	R\$ 22.069	R\$ 21.375
SORVETERIA CREME MEL S.A	R\$ 87.041	R\$ 90.916	R\$ 99.065
INDÚSTRIA DE SORVETES E DERIVADOS LTDA	R\$ 91.298	R\$ 91.918	R\$ 98.261
DISTRIBUIÇÃO DE CONGELADOS BRASIL S.A	R\$ 51.578	R\$ 54.441	R\$ 63.817
CMZ GESTÃO DE SERVIÇOS S.A	R\$ 1.142	R\$ 1.679	R\$ 990
Consolidado	R\$ 255.192	R\$ 261.024	R\$ 283.507
Varição Mensal: R\$ e %	R\$ 3.289	R\$ 5.832	R\$ 22.483
	1,31%	2,29%	8,61%

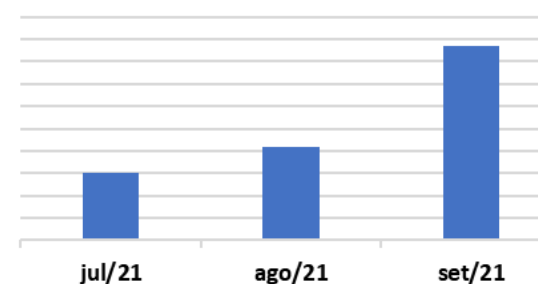
**Ativo Acumulado
3º Trimestre de 2021**

R\$ 290.000
R\$ 285.000
R\$ 280.000
R\$ 275.000
R\$ 270.000
R\$ 265.000
R\$ 260.000
R\$ 255.000
R\$ 250.000
R\$ 245.000
R\$ 240.000

GRUPO CMZ – ATIVO ACUMULADO – 4º TRIMESTRE DE 2021

Empresa	out/21	nov/21	dez/21
VARGEM GRANDE PARTICIPAÇÕES S.A	R\$ 21.254	R\$ 21.258	R\$ 21.274
SORVETERIA CREME MEL S.A	R\$ 101.491	R\$ 99.940	R\$ 99.696
INDÚSTRIA DE SORVETES E DERIVADOS LTDA	R\$ 105.193	R\$ 107.048	R\$ 105.741
DISTRIBUIÇÃO DE CONGELADOS BRASIL S.A	R\$ 60.021	R\$ 67.488	R\$ 68.827
CMZ GESTÃO DE SERVIÇOS S.A	R\$ 2.600	R\$ 2.227	R\$ 2.072
Consolidado	R\$ 290.558	R\$ 297.960	R\$ 297.609
Varição Mensal: R\$ e %	R\$ 7.051	R\$ 7.402	-R\$ 352
	2,49%	2,55%	-0,12%

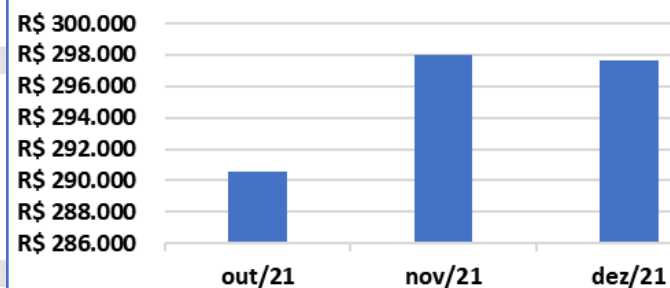
**Ativo Acumulado
4º Trimestre de 2021**

12.2 Passivo Acumulado
GRUPO CMZ – PASSIVO ACUMULADO – 1º TRIMESTRE DE 2021

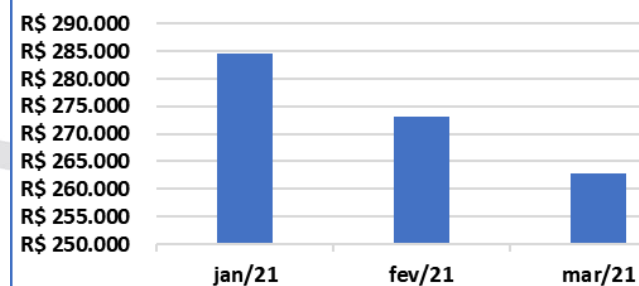
Empresa	jan/21	fev/21	mar/21
VARGEM GRANDE PARTICIPAÇÕES S.A	R\$ 29.862	R\$ 27.607	R\$ 26.268
SORVETERIA CREME MEL S.A	R\$ 80.705	R\$ 83.563	R\$ 86.125
INDÚSTRIA DE SORVETES E DERIVADOS LTDA	R\$ 89.260	R\$ 86.552	R\$ 87.090
DISTRIBUIÇÃO DE CONGELADOS BRASIL S.A	R\$ 76.298	R\$ 71.325	R\$ 61.224
CMZ GESTÃO DE SERVIÇOS S.A	R\$ 8.419	R\$ 4.034	R\$ 2.127
Consolidado	R\$ 284.543	R\$ 273.081	R\$ 262.835
Varição Mensal: R\$ e %	R\$ -	-R\$ 11.462	-R\$ 10.246
	0%	-4,03%	-3,75%

**Passivo Acumulado
1º Trimestre de 2021**

GRUPO CMZ – PASSIVO ACUMULADO – 2º TRIMESTRE DE 2021

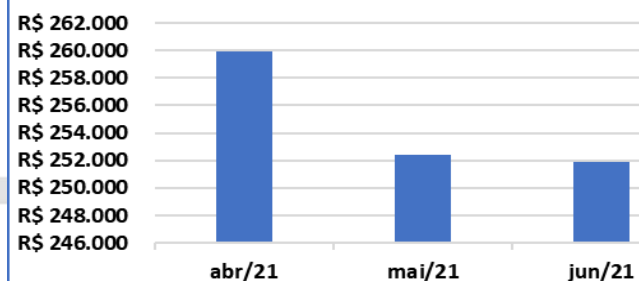
Empresa	abr/21	mai/21	jun/21
VARGEM GRANDE PARTICIPAÇÕES S.A	R\$ 27.175	R\$ 24.408	R\$ 24.434
SORVETERIA CREME MEL S.A	R\$ 83.683	R\$ 87.437	R\$ 87.656
INDÚSTRIA DE SORVETES E DERIVADOS LTDA	R\$ 87.385	R\$ 88.740	R\$ 89.156
DISTRIBUIÇÃO DE CONGELADOS BRASIL S.A	R\$ 58.403	R\$ 51.835	R\$ 50.381
CMZ GESTÃO DE SERVIÇOS S.A	R\$ 3.284	R\$ 9	R\$ 275
Consolidado	R\$ 259.931	R\$ 252.429	R\$ 251.903
Varição Mensal: R\$ e %	-R\$ 2.904	-R\$ 7.502	-R\$ 526
	-1,10%	-2,89%	-0,21%

**Passivo Acumulado
2º Trimestre de 2021**

GRUPO CMZ – PASSIVO ACUMULADO – 3º TRIMESTRE DE 2021

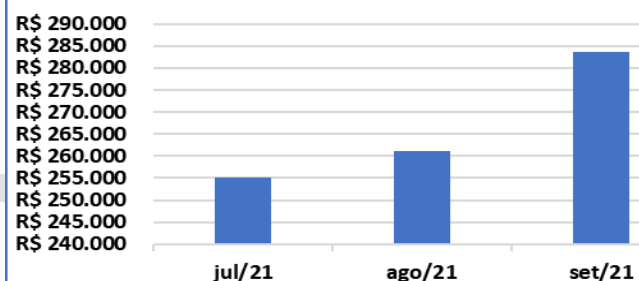
Empresa	jul/21	ago/21	set/21
VARGEM GRANDE PARTICIPAÇÕES S.A	R\$ 24.133	R\$ 22.069	R\$ 21.375
SORVETERIA CREME MEL S.A	R\$ 87.041	R\$ 90.916	R\$ 99.065
INDÚSTRIA DE SORVETES E DERIVADOS LTDA	R\$ 91.298	R\$ 91.918	R\$ 98.261
DISTRIBUIÇÃO DE CONGELADOS BRASIL S.A	R\$ 51.578	R\$ 54.441	R\$ 63.817
CMZ GESTÃO DE SERVIÇOS S.A	R\$ 1.142	R\$ 1.679	R\$ 990
Consolidado	R\$ 255.192	R\$ 261.024	R\$ 283.507
Varição Mensal: R\$ e %	R\$ 3.289	R\$ 5.832	R\$ 22.483
	1,31%	2,29%	8,61%

**Passivo Acumulado
3º Trimestre de 2021**

GRUPO CMZ – PASSIVO ACUMULADO – 4º TRIMESTRE DE 2021

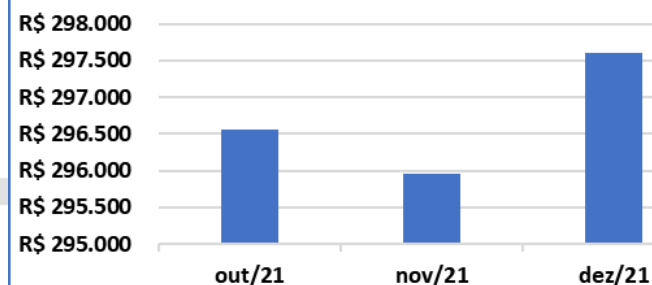
Empresa	out/21	nov/21	dez/21
VARGEM GRANDE PARTICIPAÇÕES S.A	R\$ 21.254	R\$ 21.258	R\$ 21.274
SORVETERIA CREME MEL S.A	R\$ 101.491	R\$ 99.940	R\$ 99.696
INDÚSTRIA DE SORVETES E DERIVADOS LTDA	R\$ 105.193	R\$ 107.048	R\$ 105.741
DISTRIBUIÇÃO DE CONGELADOS BRASIL S.A	R\$ 66.021	R\$ 67.488	R\$ 68.827
CMZ GESTÃO DE SERVIÇOS S.A	R\$ 2.600	R\$ 227	R\$ 2.072
Consolidado	R\$ 296.558	R\$ 295.960	R\$ 297.609
Varição Mensal: R\$ e %	R\$ 13.051	-R\$ 598	R\$ 1.648
	4,60%	-0,20%	0,56%

**Passivo Acumulado
4º Trimestre de 2021**

12.3 Patrimônio Líquido Mensal Por Trimestre
GRUPO CMZ – PATRIMÔNIO LÍQUIDO MENSAL ACUMULADO – 1º TRIMESTRE DE 2021

ORD	EMPRESA	jan/21	fev/21	mar/21
1	SORVETERIA CREME MEL S.A	-R\$ 15.603	-R\$ 15.465	-R\$ 15.043
2	INDÚSTRIA DE SORVETES E DERIVADOS LTDA	-R\$ 8.686	-R\$ 10.246	-R\$ 12.061
3	DISTRIBUIÇÃO DE CONGELADOS BRASIL S.A	R\$ 7.761	R\$ 5.994	R\$ 4.760
4	VARGEM GRANDE PARTICIPAÇÕES S.A	R\$ 5.371	R\$ 1.696	-R\$ 983
5	CMZ GESTÃO DE SERVIÇOS S.A	-R\$ 56	-R\$ 56	-R\$ 58
	Consolidado	-R\$ 11.213	-R\$ 18.078	-R\$ 23.386
	Varição mensal: R\$ e %	R\$ -	-R\$ 6.864	-R\$ 5.308
		0%	61%	29%

**Patrimônio Líquido Mensal Acumulado
1º Trimestre de 2021**

GRUPO CMZ – PATRIMÔNIO LÍQUIDO MENSAL ACUMULADO – 2º TRIMESTRE DE 2021

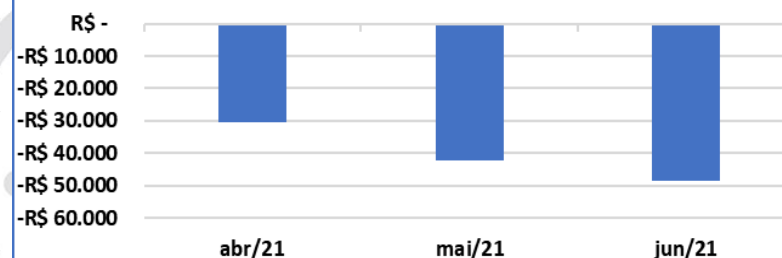
ORD	EMPRESA	abr/21	mai/21	jun/21
1	SORVETERIA CREME MEL S.A	-R\$ 17.409	-R\$ 17.523	-R\$ 17.694
2	INDÚSTRIA DE SORVETES E DERIVADOS LTDA	-R\$ 14.120	-R\$ 17.107	-R\$ 20.164
3	DISTRIBUIÇÃO DE CONGELADOS BRASIL S.A	R\$ 5.693	R\$ 2.951	R\$ 3.003
4	VARGEM GRANDE PARTICIPAÇÕES S.A	-R\$ 4.504	-R\$ 10.375	-R\$ 13.600
5	CMZ GESTÃO DE SERVIÇOS S.A	-R\$ 61	-R\$ 63	-R\$ 66
Consolidado		-R\$ 30.400	-R\$ 42.117	-R\$ 48.521
Varição mensal: R\$ e %		-R\$ 7.015	-R\$ 11.717	-R\$ 6.404
		30%	39%	15%

**Patrimônio Líquido Mensal Acumulado
2º Trimestre de 2021**

GRUPO CMZ – PATRIMÔNIO LÍQUIDO MENSAL ACUMULADO – 3º TRIMESTRE DE 2021

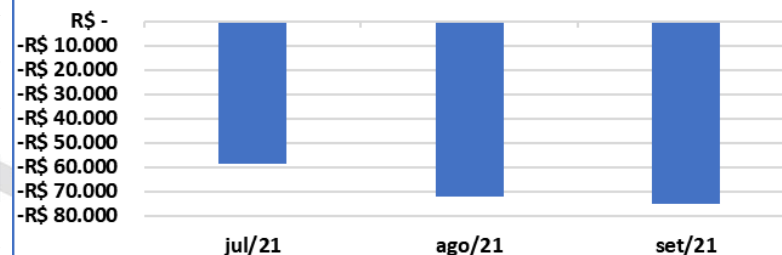
ORD	EMPRESA	jul/21	ago/21	set/21
1	SORVETERIA CREME MEL S.A	-R\$ 20.052	-R\$ 19.801	-R\$ 18.496
2	INDÚSTRIA DE SORVETES E DERIVADOS LTDA	-R\$ 22.632	-R\$ 27.424	-R\$ 29.515
3	DISTRIBUIÇÃO DE CONGELADOS BRASIL S.A	R\$ 2.748	R\$ 711	R\$ 21
4	VARGEM GRANDE PARTICIPAÇÕES S.A	-R\$ 18.708	-R\$ 25.324	-R\$ 26.843
5	CMZ GESTÃO DE SERVIÇOS S.A	-R\$ 68	-R\$ 71	-R\$ 73
Consolidado		-R\$ 58.712	-R\$ 71.909	-R\$ 74.905
Varição mensal: R\$ e %		-R\$ 10.191	-R\$ 13.197	-R\$ 2.996
		21%	22%	4%

**Patrimônio Líquido Mensal Acumulado
3º Trimestre de 2021**

GRUPO CMZ – PATRIMÔNIO LÍQUIDO MENSAL ACUMULADO – 4º TRIMESTRE DE 2021

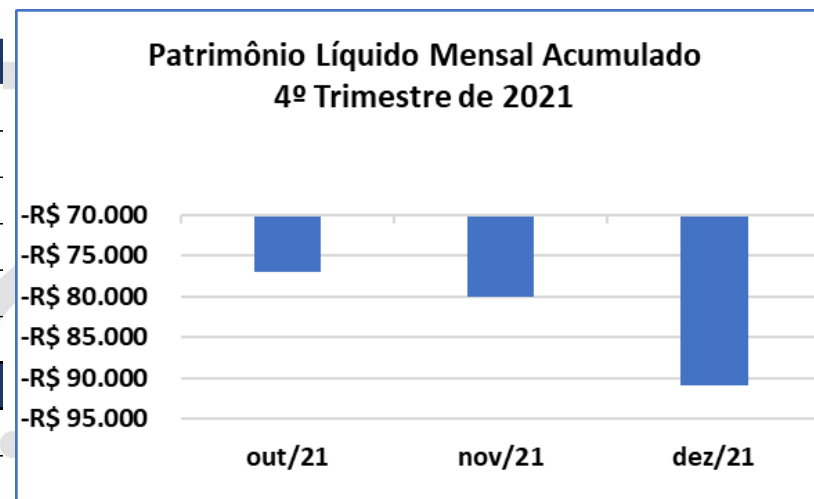
ORD	EMPRESA	out/21	nov/21	dez/21
1	SORVETERIA CREME MEL S.A	-R\$ 16.060	-R\$ 15.033	-R\$ 17.175
2	INDÚSTRIA DE SORVETES E DERIVADOS LTDA	-R\$ 32.023	-R\$ 32.942	-R\$ 34.401
3	DISTRIBUIÇÃO DE CONGELADOS BRASIL S.A	-R\$ 995	-R\$ 2.598	-R\$ 4.441
4	VARGEM GRANDE PARTICIPAÇÕES S.A	-R\$ 27.939	-R\$ 29.396	-R\$ 34.817
5	CMZ GESTÃO DE SERVIÇOS S.A	-R\$ 75	-R\$ 62	-R\$ 65
Consolidado		-R\$ 77.091	-R\$ 80.031	-R\$ 90.898
Varição mensal: R\$ e %		-R\$ 2.186	-R\$ 2.940	-R\$ 10.867
		3%	4%	14%



12.4 Patrimônio Líquido Mensal – Comparativo Trimestral

GRUPO CMZ – PATRIMÔNIO LÍQUIDO MENSAL – COMPARATIVO TRIMESTRAL DE 2021						
ORD	EMPRESA	1º Trimestre	2º Trimestre	3º Trimestre	4º Trimestre	Total
1	SORVETERIA CREME MEL S.A	-R\$ 15.043	-R\$ 2.651	-R\$ 801	R\$ 1.321	-R\$ 17.175
2	INDÚSTRIA DE SORVETES E DERIVADOS LTDA	-R\$ 12.061	-R\$ 8.103	-R\$ 9.350	-R\$ 4.886	-R\$ 34.401
3	DISTRIBUIÇÃO DE CONGELADOS BRASIL S.A	R\$ 4.760	-R\$ 1.757	-R\$ 2.982	-R\$ 4.462	-R\$ 4.441
4	VARGEM GRANDE PARTICIPAÇÕES S.A	-R\$ 983	-R\$ 12.616	-R\$ 13.243	-R\$ 7.974	-R\$ 34.817
5	CMZ GESTÃO DE SERVIÇOS S.A	-R\$ 58	-R\$ 7	-R\$ 7	R\$ 8	-R\$ 65
Consolidado		-R\$ 23.386	-R\$ 25.135	-R\$ 26.384	-R\$ 15.993	-R\$ 90.898
Variação mensal: R\$ e %		R\$ -	-R\$ 1.750	-R\$ 1.249	R\$ 10.391	
		0%	7%	5%	-39%	

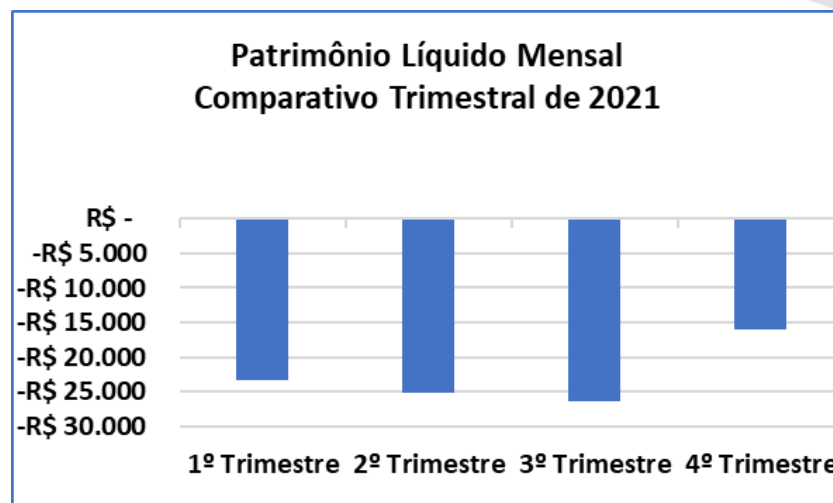

13 PASSIVOS EXTRACONCURSAL, TRIBUTÁRIO E OUTROS DO ÚLTIMO TRIMESTRE DE 2021

13.1 Passivo Extraconcursal Acumulado

GRUPO CMZ – PASSIVO EXTRACONCURSAL ACUMULADO			
Empresa	out/21	nov/21	dez/21
VARGEM GRANDE PARTICIPAÇÕES S.A	R\$ 977	R\$ 1.461	R\$ 1.461
SORVETERIA CREME MEL S.A	R\$ 3.042	R\$ 2.578	R\$ 2.578
INDÚSTRIA DE SORVETES E DERIVADOS LTDA	R\$ 5.139	R\$ 2.970	R\$ 2.970
DISTRIBUIÇÃO DE CONGELADOS BRASIL S.A	R\$ 1.751	R\$ 3.073	R\$ 3.073
CMZ GESTÃO DE SERVIÇOS S.A	R\$ 357	R\$ 386	R\$ 386
Consolidado	R\$ 11.266	R\$ 10.467	R\$ 10.467
Varição Mensal: R\$ e %	R\$ -	-R\$ 799	R\$ -
	0,00%	-7,09%	0,00%

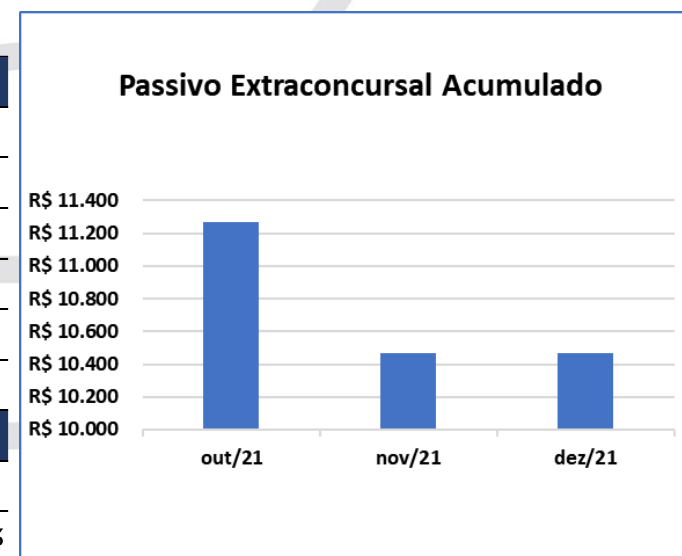

13.2 Passivo Fiscal Acumulado

GRUPO CMZ – PASSIVO FISCAL ACUMULADO			
Empresa	out/21	nov/21	dez/21
VARGEM GRANDE PARTICIPAÇÕES S.A	R\$ -	R\$ -	R\$ -
SORVETERIA CREME MEL S.A	R\$ 69.990	R\$ 69.244	R\$ 69.244
INDÚSTRIA DE SORVETES E DERIVADOS LTDA	R\$ 20.154	R\$ 19.833	R\$ 19.833
DISTRIBUIÇÃO DE CONGELADOS BRASIL S.A	R\$ 21.963	R\$ 22.593	R\$ 22.593
CMZ GESTÃO DE SERVIÇOS S.A	R\$ -	R\$ -	R\$ -
Consolidado	R\$ 112.107	R\$ 111.670	R\$ 111.670
Variação Mensal: R\$ e %	R\$ -	-R\$ 437	R\$ -
	0,00%	-0,39%	0,00%

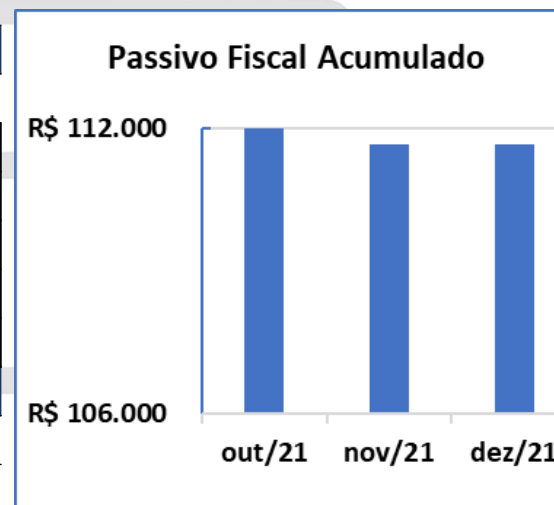

13.3 Contingência

GRUPO CMZ – CONTINGÊNCIA – 1º TRIMESTRE DE 2021			
Empresa	jan/21	fev/21	mar/21
VARGEM GRANDE PARTICIPAÇÕES S.A	R\$ -	R\$ -	R\$ -
SORVETERIA CREME MEL S.A	R\$ 66	R\$ 108	R\$ 16
INDÚSTRIA DE SORVETES E DERIVADOS LTDA	R\$ 1.031	R\$ 152	R\$ 392
DISTRIBUIÇÃO DE CONGELADOS BRASIL S.A	R\$ 1.607	R\$ 606	R\$ 7.035
CMZ GESTÃO DE SERVIÇOS S.A	R\$ -	R\$ -	R\$ -
Consolidado	R\$ 2.703	R\$ 866	R\$ 7.443
Variação Mensal: R\$ e %	R\$ -	-R\$ 1.837	R\$ 6.577
	0%	-67,96%	759,24%

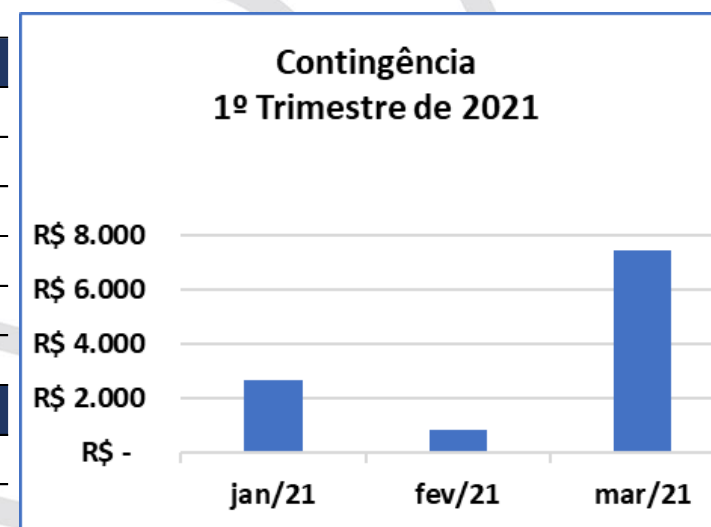

GRUPO CMZ – CONTINGÊNCIA – 2º TRIMESTRE DE 2021

Empresa	abr/21	mai/21	jun/21
VARGEM GRANDE PARTICIPAÇÕES S.A	R\$ -	R\$ -	R\$ -
SORVETERIA CREME MEL S.A	R\$ 708	R\$ 687	R\$ 6
INDÚSTRIA DE SORVETES E DERIVADOS LTDA	R\$ 346	R\$ 161	R\$ 195
DISTRIBUIÇÃO DE CONGELADOS BRASIL S.A	R\$ 3.583	R\$ 390	R\$ 42
CMZ GESTÃO DE SERVIÇOS S.A	R\$ -	R\$ -	R\$ -
Consolidado	R\$ 4.637	R\$ 1.239	R\$ 242
Varição Mensal: R\$ e %	-R\$ 2.806	-R\$ 3.398	-R\$ 996
	-37,70%	-73,29%	-80,43%

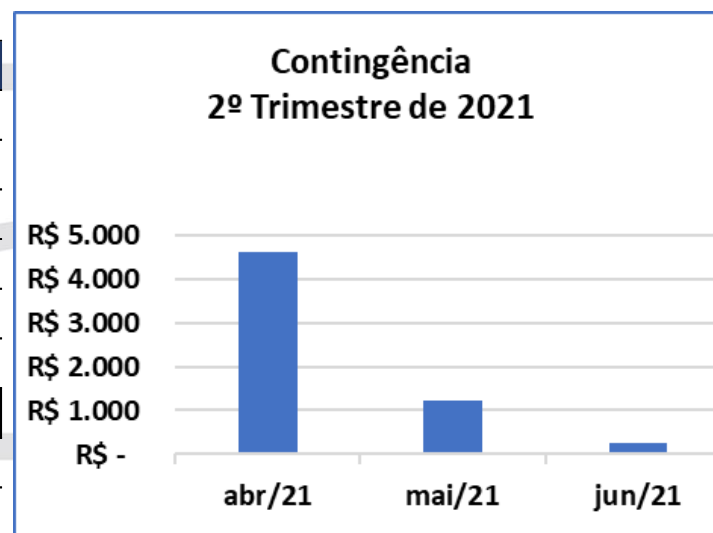

GRUPO CMZ – CONTINGÊNCIA – 3º TRIMESTRE DE 2021

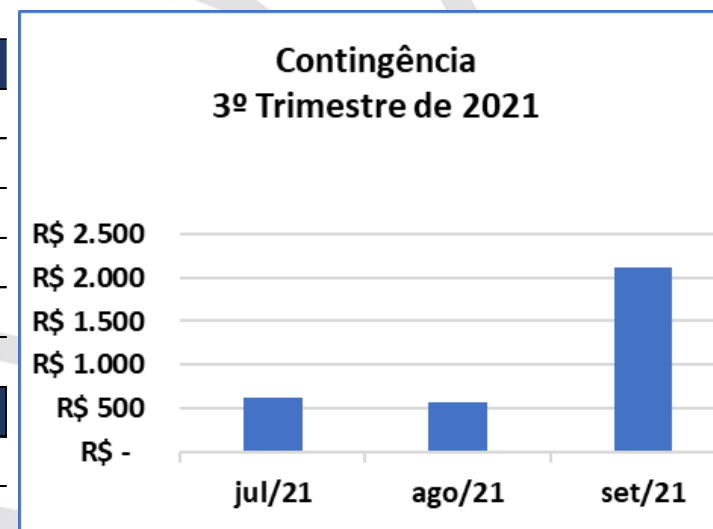
Empresa	jul/21	ago/21	set/21
VARGEM GRANDE PARTICIPAÇÕES S.A	R\$ -	R\$ -	R\$ -
SORVETERIA CREME MEL S.A	R\$ 226	R\$ 268	R\$ 792
INDÚSTRIA DE SORVETES E DERIVADOS LTDA	R\$ 36	R\$ 298	R\$ 553
DISTRIBUIÇÃO DE CONGELADOS BRASIL S.A	R\$ 354	R\$ 2	R\$ 773
CMZ GESTÃO DE SERVIÇOS S.A	R\$ -	R\$ -	R\$ -
Consolidado	R\$ 616	R\$ 568	R\$ 2.118
Varição Mensal: R\$ e %	R\$ 374	-R\$ 48	R\$ 1.550
	154,26%	-7,81%	272,78%

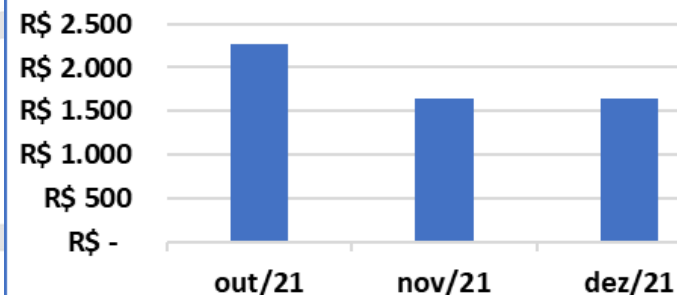

GRUPO CMZ – CONTINGÊNCIA – 4º TRIMESTRE DE 2021

Empresa	out/21	nov/21	dez/21
VARGEM GRANDE PARTICIPAÇÕES S.A	R\$ -	R\$ -	R\$ -
SORVETERIA CREME MEL S.A	R\$ 1.260	R\$ 556	R\$ 556
INDÚSTRIA DE SORVETES E DERIVADOS LTDA	R\$ 282	R\$ 10	R\$ 10
DISTRIBUIÇÃO DE CONGELADOS BRASIL S.A	R\$ 730	R\$ 1.086	R\$ 1.086
CMZ GESTÃO DE SERVIÇOS S.A	R\$ -	R\$ -	R\$ -
Consolidado	R\$ 2.272	R\$ 1.652	R\$ 1.652
Variação Mensal: R\$ e %	R\$ 154 7,26%	-R\$ 620 -27,29%	R\$ - 0,00%

**Contingência
4º Trimestre de 2021**

13.4 Inscrito na Dívida Ativa
GRUPO CMZ – INSCRITO NA DÍVIDA ATIVA

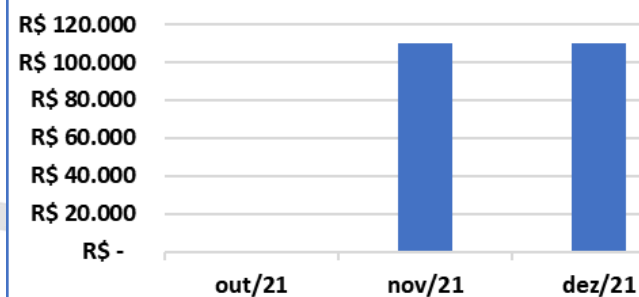
Empresa	out/21	nov/21	dez/21
VARGEM GRANDE PARTICIPAÇÕES S.A	R\$ 1	R\$ -	R\$ -
SORVETERIA CREME MEL S.A	R\$ 0	R\$ 67.645	R\$ 67.645
INDÚSTRIA DE SORVETES E DERIVADOS LTDA	R\$ 4	R\$ 19.979	R\$ 19.979
DISTRIBUIÇÃO DE CONGELADOS BRASIL S.A	R\$ -	R\$ 22.110	R\$ 22.110
CMZ GESTÃO DE SERVIÇOS S.A	R\$ 5	R\$ -	R\$ -
Consolidado	R\$ 9	R\$ 109.734	R\$ 109.734
Variação Mensal: R\$ e %	R\$ - 0,00%	R\$ 109.725 1183178,61%	R\$ - 0,00%

Inscrito na dívida ativa

13.5 Alienação Fiduciária

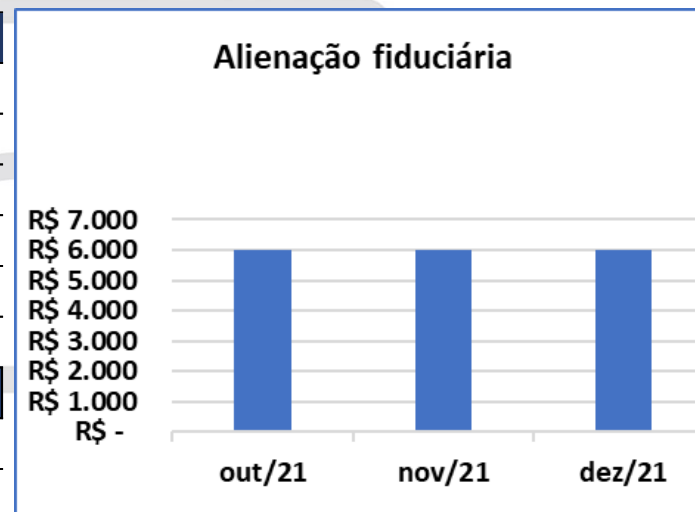
GRUPO CMZ – ALIENAÇÃO FIDUCIÁRIA			
Empresa	out/21	nov/21	dez/21
VARGEM GRANDE PARTICIPAÇÕES S.A	R\$ -	R\$ -	R\$ -
SORVETERIA CREME MEL S.A	R\$ 493	R\$ 493	R\$ 493
INDÚSTRIA DE SORVETES E DERIVADOS LTDA	R\$ 1.183	R\$ 1.183	R\$ 1.183
DISTRIBUIÇÃO DE CONGELADOS BRASIL S.A	R\$ 2.646	R\$ 2.646	R\$ 2.646
CMZ GESTÃO DE SERVIÇOS S.A	R\$ 1.689	R\$ 1.689	R\$ 1.689
Consolidado	R\$ 6.011	R\$ 6.011	R\$ 6.011
Variação Mensal: R\$ e %	R\$ -	R\$ -	R\$ -
	0,00%	0,00%	0,00%



13.6 Arrendamento Mercantil

GRUPO CMZ – ARRENDAMENTO MERCANTIL – 1º TRIMESTRE DE 2021			
Empresa	jan/21	fev/21	mar/21
VARGEM GRANDE PARTICIPAÇÕES S.A	R\$ -	R\$ -	R\$ -
SORVETERIA CREME MEL S.A	R\$ 59	R\$ 59	R\$ 59
INDÚSTRIA DE SORVETES E DERIVADOS LTDA	R\$ 1.049	R\$ 1.049	R\$ 1.049
DISTRIBUIÇÃO DE CONGELADOS BRASIL S.A	R\$ 142	R\$ 142	R\$ 142
CMZ GESTÃO DE SERVIÇOS S.A	R\$ -	R\$ -	R\$ -
Consolidado	R\$ 1.250	R\$ 1.250	R\$ 1.250
Variação Mensal: R\$ e %	R\$ -	R\$ -	R\$ -
	0%	0,00%	0,00%

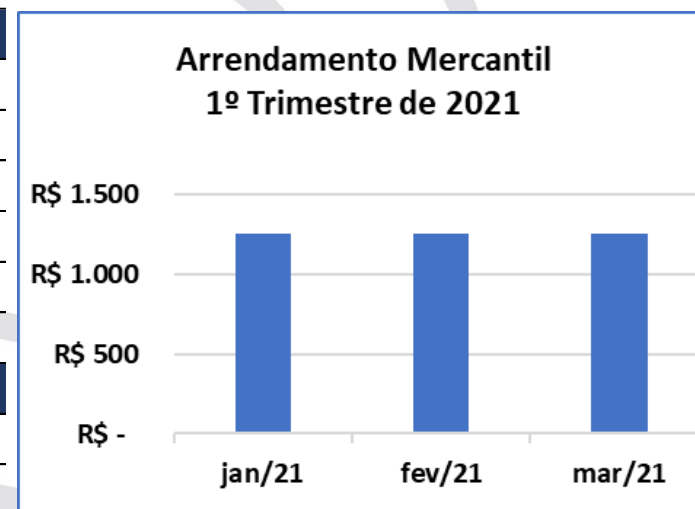

GRUPO CMZ – ARRENDAMENTO MERCANTIL – 2º TRIMESTRE DE 2021

Empresa	abr/21	mai/21	jun/21
VARGEM GRANDE PARTICIPAÇÕES S.A	R\$ -	R\$ -	R\$ -
SORVETERIA CREME MEL S.A	R\$ 59	R\$ 59	R\$ 59
INDÚSTRIA DE SORVETES E DERIVADOS LTDA	R\$ 1.049	R\$ 1.049	R\$ 1.049
DISTRIBUIÇÃO DE CONGELADOS BRASIL S.A	R\$ 142	R\$ 142	R\$ 142
CMZ GESTÃO DE SERVIÇOS S.A	R\$ -	R\$ -	R\$ -
Consolidado	R\$ 1.250	R\$ 1.250	R\$ 1.250
Variação Mensal: R\$ e %	R\$ -	R\$ -	R\$ -
	0,00%	0,00%	0,00%

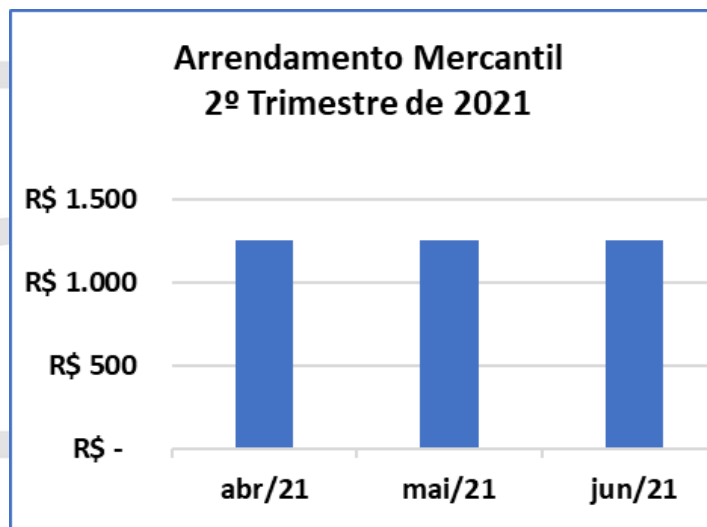

GRUPO CMZ – ARRENDAMENTO MERCANTIL – 3º TRIMESTRE DE 2021

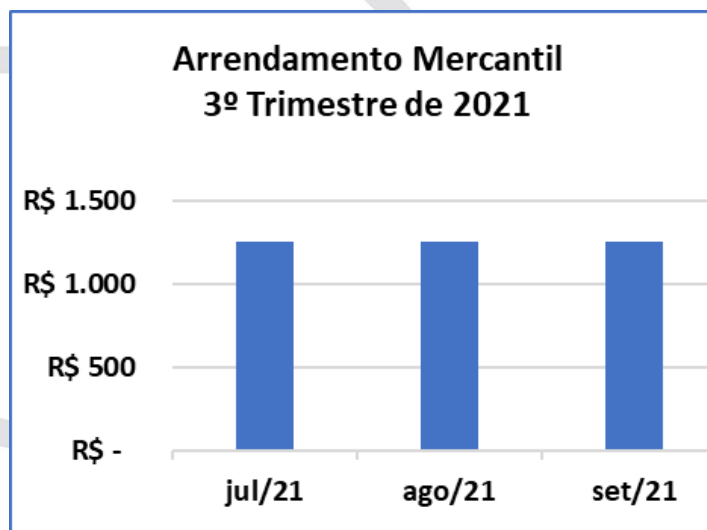
Empresa	jul/21	ago/21	set/21
VARGEM GRANDE PARTICIPAÇÕES S.A	R\$ -	R\$ -	R\$ -
SORVETERIA CREME MEL S.A	R\$ 59	R\$ 59	R\$ 59
INDÚSTRIA DE SORVETES E DERIVADOS LTDA	R\$ 1.049	R\$ 1.049	R\$ 1.049
DISTRIBUIÇÃO DE CONGELADOS BRASIL S.A	R\$ 142	R\$ 142	R\$ 142
CMZ GESTÃO DE SERVIÇOS S.A	R\$ -	R\$ -	R\$ -
Consolidado	R\$ 1.250	R\$ 1.250	R\$ 1.250
Variação Mensal: R\$ e %	R\$ -	R\$ -	R\$ -
	0,00%	0,00%	0,00%

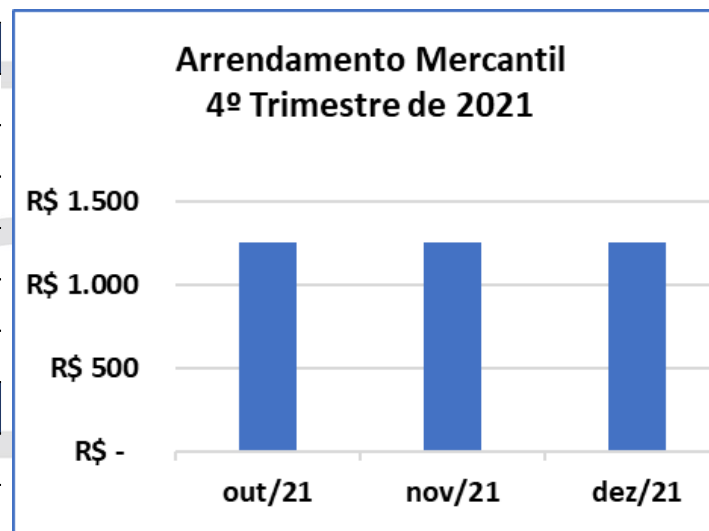

GRUPO CMZ – ARRENDAMENTO MERCANTIL – 4º TRIMESTRE DE 2021

Empresa	out/21	nov/21	dez/21
VARGEM GRANDE PARTICIPAÇÕES S.A	R\$ -	R\$ -	R\$ -
SORVETERIA CREME MEL S.A	R\$ 59	R\$ 59	R\$ 59
INDÚSTRIA DE SORVETES E DERIVADOS LTDA	R\$ 1.049	R\$ 1.049	R\$ 1.049
DISTRIBUIÇÃO DE CONGELADOS BRASIL S.A	R\$ 142	R\$ 142	R\$ 142
CMZ GESTÃO DE SERVIÇOS S.A	R\$ -	R\$ -	R\$ -
Consolidado	R\$ 1.250	R\$ 1.250	R\$ 1.250
Variação Mensal: R\$ e %	R\$ -	R\$ -	R\$ -
	0,00%	0,00%	0,00%

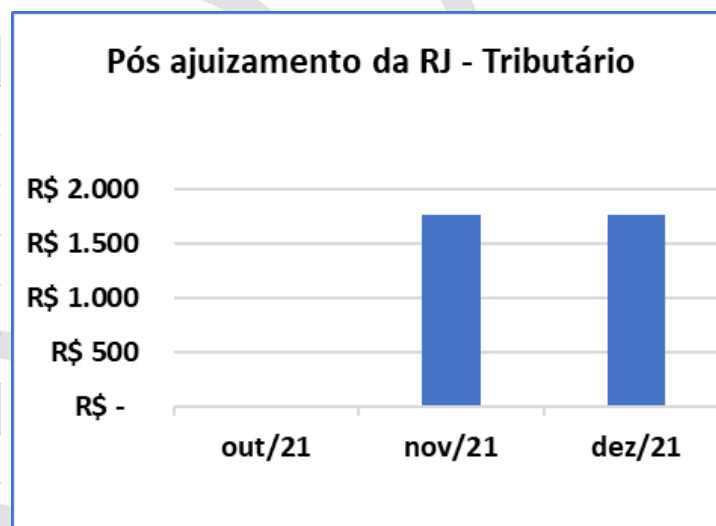

13.7 Passivo Tributário Pós Ajuizamento da RJ
GRUPO CMZ – PÓS AJUIZAMENTO DA RJ – TRIBUTÁRIO

Empresa	out/21	nov/21	dez/21
VARGEM GRANDE PARTICIPAÇÕES S.A	R\$ -	R\$ -	R\$ -
SORVETERIA CREME MEL S.A	R\$ -	R\$ 317	R\$ 317
INDÚSTRIA DE SORVETES E DERIVADOS LTDA	R\$ -	R\$ 399	R\$ 399
DISTRIBUIÇÃO DE CONGELADOS BRASIL S.A	R\$ -	R\$ 1.052	R\$ 1.052
CMZ GESTÃO DE SERVIÇOS S.A	R\$ -	R\$ -	R\$ -
Consolidado	R\$ -	R\$ 1.768	R\$ 1.768
Variação Mensal: R\$ e %	R\$ -	R\$ -	R\$ -
	0,00%	0,00%	0,00%

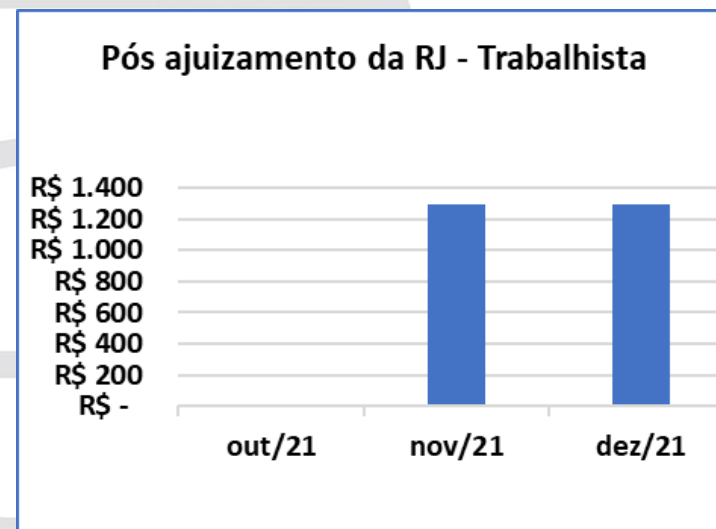

13.8 Passivo Trabalhista Pós Ajuizamento da RJ

GRUPO CMZ – PÓS AJUIZAMENTO DA RJ – TRABALHISTA			
Empresa	out/21	nov/21	dez/21
VARGEM GRANDE PARTICIPAÇÕES S.A	R\$ -	R\$ -	R\$ -
SORVETERIA CREME MEL S.A	R\$ -	R\$ 278	R\$ 278
INDÚSTRIA DE SORVETES E DERIVADOS LTDA	R\$ -	R\$ 608	R\$ 608
DISTRIBUIÇÃO DE CONGELADOS BRASIL S.A	R\$ -	R\$ 409	R\$ 409
CMZ GESTÃO DE SERVIÇOS S.A	R\$ -	R\$ -	R\$ -
Consolidado	R\$ -	R\$ 1.295	R\$ 1.295
Varição Mensal: R\$ e %	R\$ -	R\$ -	R\$ -
	0,00%	0,00%	0,00%



14 INDICADORES DE PRODUÇÃO DE 2021

14.1 Insumos Adquiridos Por Trimestre

GRUPO CMZ – INSUMOS ADQUIRIDOS – 1º TRIMESTRE DE 2021				
	jan/21	fev/21	mar/21	Total
	R\$ 3.835	R\$ 2.562	R\$ 4.809	R\$ 11.206
Varição Mensal: R\$ e %	R\$ -	-R\$ 1.273	R\$ 2.247	
	0	-33%	88%	

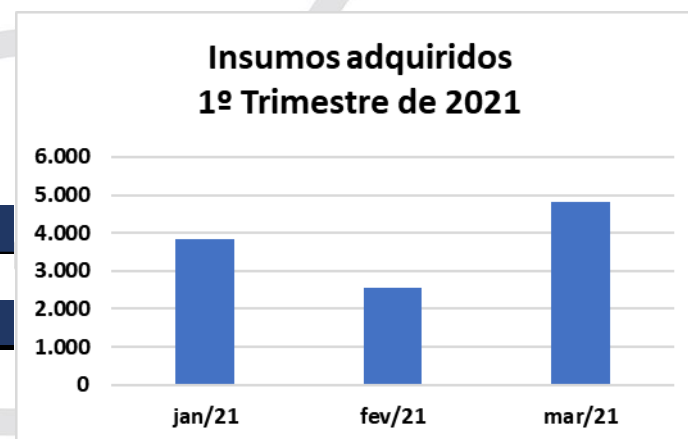

GRUPO CMZ – INSUMOS ADQUIRIDOS – 2º TRIMESTRE DE 2021				
	abr/21	mai/21	jun/21	Total
	5.046	3.823	3.129	11.998
Varição Mensal: R\$ e %	237	-1.223	-694	
	5%	-24%	-18%	

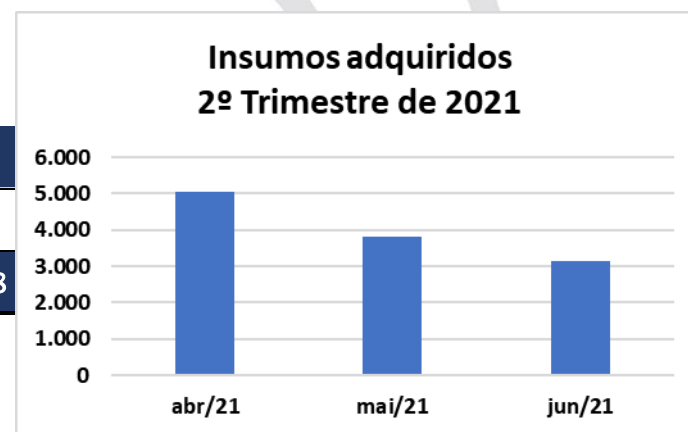

GRUPO CMZ – INSUMOS ADQUIRIDOS – 3º TRIMESTRE DE 2021

	jul/21	ago/21	set/21	Total
	3.361	2.551	5.168	11.079
Variação Mensal: R\$	-40.987	-810	2.617	
e %	-92%	-24%	103%	

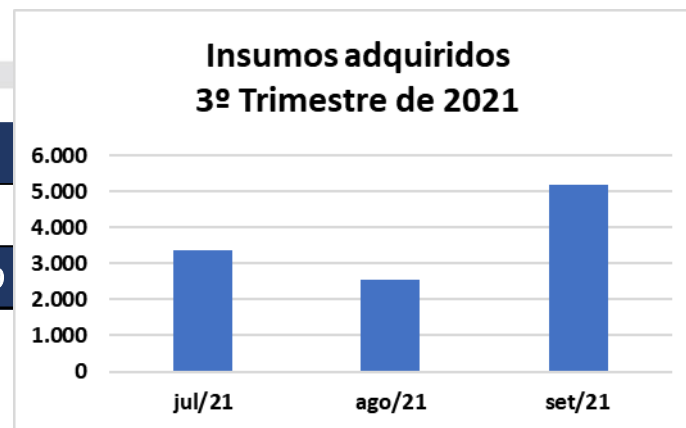

GRUPO CMZ – INSUMOS ADQUIRIDOS – 4º TRIMESTRE DE 2021

	out/21	nov/21	dez/21	Total
	4.890	3.251	3.227	11.369
Variação Mensal: R\$	-278	-1.639	-24	
e %	-5%	-34%	-1%	

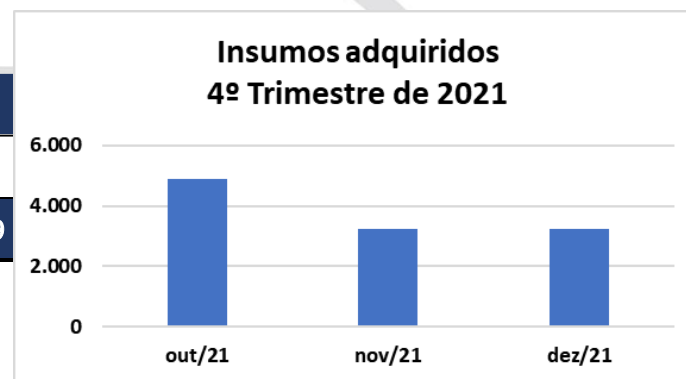

14.2 Insumos Adquiridos – Comparativo Trimestral

GRUPO CMZ – INSUMOS ADQUIRIDOS – COMPARATIVO TRIMESTRAL DE 2021					
	1º Trimestre	2º Trimestre	3º Trimestre	4º Trimestre	Total
	11.206	11.998	11.079	11.369	45.652
Varição Trimestral:	0	792	-919	289	
R\$ e %	0%	7%	-8%	3%	

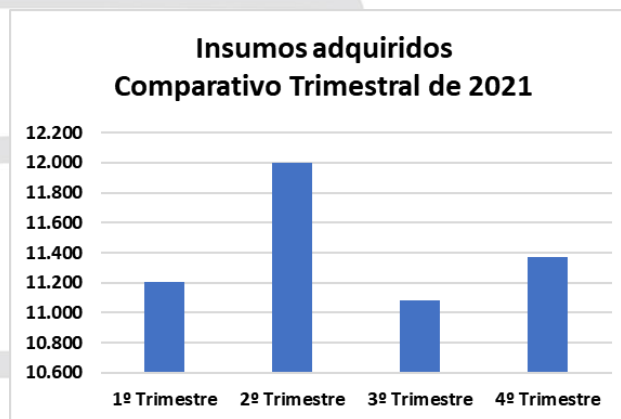

14.3 Volume Produzido Por Trimestre

GRUPO CMZ – VOLUME PRODUZIDO (KG) – 1º TRIMESTRE DE 2021					
	Tipo	jan/21	fev/21	mar/21	Total
TAKE HOME	potes	602.207	864.773	802.558	2.269.538
IMPULSO	picolés	77.497	82.487	142.553	302.536
MASSA	caixa de 10l	29.980	30.240	11.605	71.825
Consolidado		709.684	977.500	956.715	2.643.899
Variação mensal:		0	267.817	-20.785	
R\$ e %		0	38%	-2%	

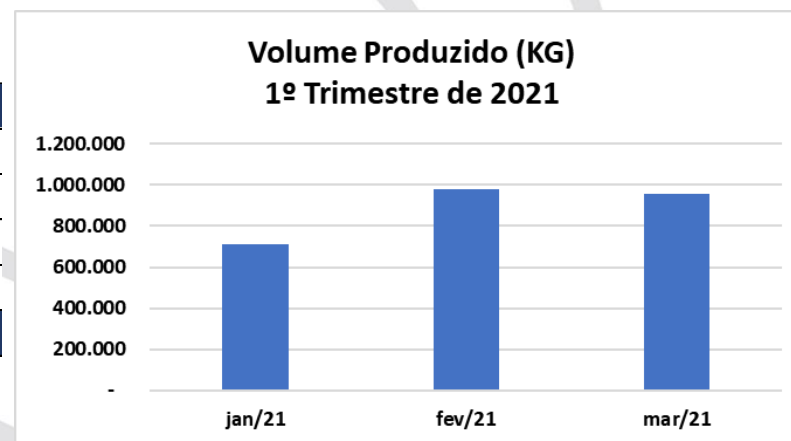

GRUPO CMZ - VOLUME PRODUZIDO (KG) - 2º TRIMESTRE DE 2021					
	Tipo	abr/21	mai/21	jun/21	Total
TAKE HOME	potes	749.782	585.346	592.427	1.927.555
IMPULSO	picolés	31.443	56.261	116.744	204.449
MASSA	caixa de 10l	3.665	27.750	26.740	58.155
Consolidado		784.890	669.357	735.911	2.190.159
Variação mensal:		-171.825	-115.533	66.554	
R\$ e %		-18%	-15%	10%	

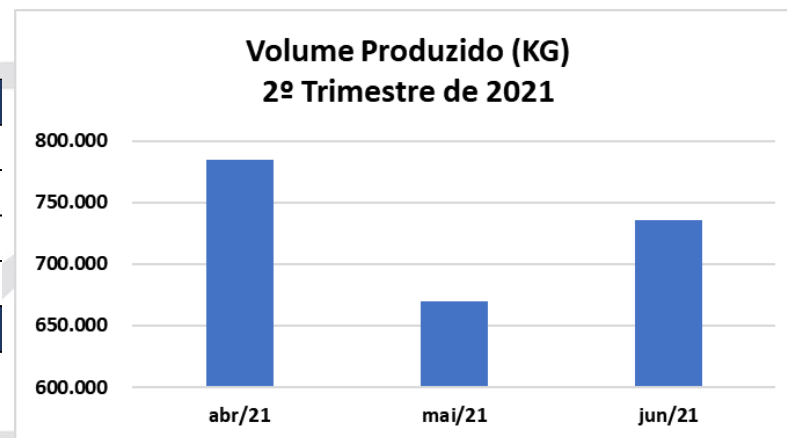

GRUPO CMZ - VOLUME PRODUZIDO (KG) - 3º TRIMESTRE DE 2021					
	Tipo	jul/21	ago/21	set/21	Total
TAKE HOME	potes	470.322	638.762	685.191	1.794.275
IMPULSO	picolés	98.055	37.312	68.644	204.011
MASSA	caixa de 10l	53.085	30.130	9.150	92.365
Consolidado		621.462	706.204	762.985	2.090.651
Variação mensal:		0	84.742	56.781	
R\$ e %		0	14%	8%	

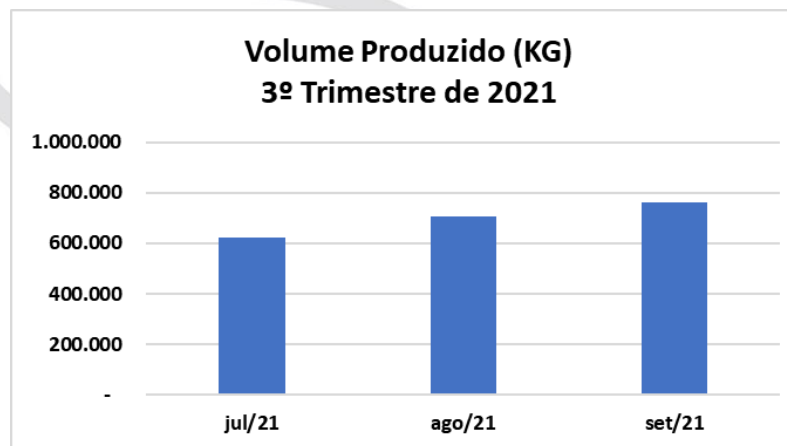

GRUPO CMZ – VOLUME PRODUZIDO (KG) – 4º TRIMESTRE DE 2021					
	Tipo	out/21	nov/21	dez/21	Total
TAKE HOME	potes	841.811	522.433	309.392	1.673.635
IMPULSO	picolés	93.549	46.019	62.075	201.643
MASSA	caixa de 10l	-	35.660	11.935	47.595
Consolidado		935.360	604.112	383.401	1.922.874
Variação mensal:		0	-331.248	-220.711	
R\$ e %		0	-35%	-37%	

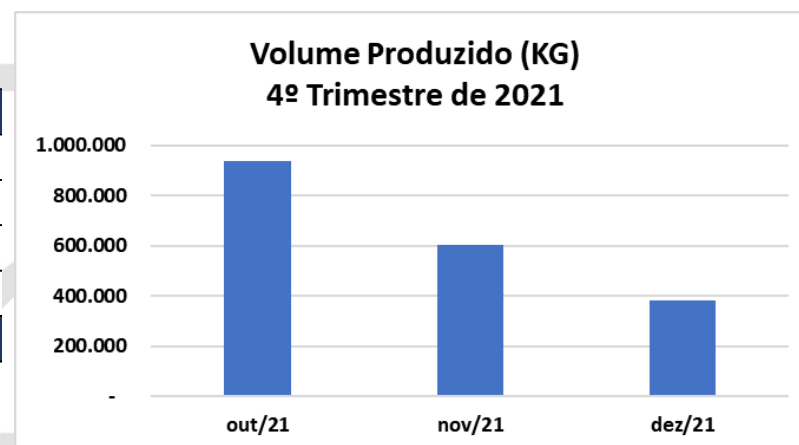

14.4 Volume Produzido – Comparativo Trimestral

GRUPO CMZ – VOLUME PRODUZIDO (KG) – COMPARATIVO TRIMESTRAL DE 2021						
	Tipo	1º Trimestre	2º Trimestre	3º Trimestre	4º Trimestre	Total
TAKE HOME	potes	2.269.538	1.927.555	1.794.275	1.673.635	7.665.003
IMPULSO	picolés	302.536	204.449	204.011	201.643	912.639
MASSA	caixa de 10l	71.825	58.155	92.365	47.595	269.940
Consolidado		2.643.899	2.190.159	2.090.651	1.922.874	8.847.583
Variação Trimestral:		0	-453.741	-99.507	-167.777	
R\$ e %		0	-17%	-5%	-8%	

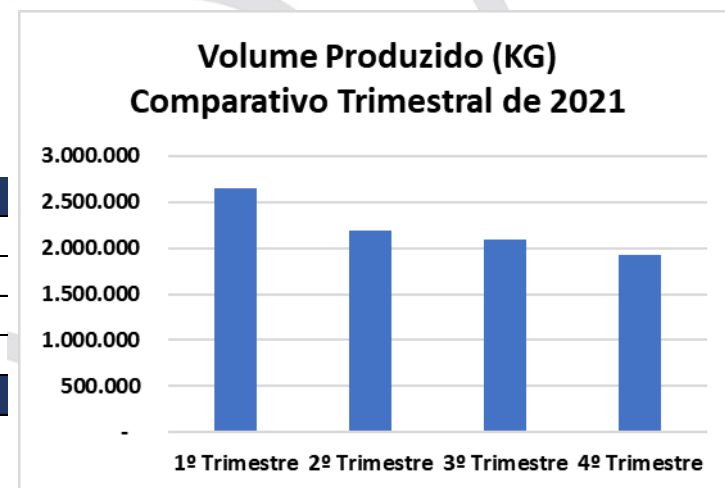

14.5 Indicador de Desempenho (Produtividade Fabril) Por Trimestre

GRUPO CMZ – PRODUTIVIDADE FABRIL EM 2021												
	jan/21	fev/21	mar/21	abr/21	mai/21	jun/21	jul/21	ago/21	set/21	out/21	nov/21	dez/21
Planejado	90,0%	90,0%	90,0%	90,0%	90,0%	90,0%	90,0%	90,0%	90,0%	90,0%	90,0%	90,0%
Realizado	90,5%	88,7%	84,1%	95,3%	93,2%	93,6%	94,5%	89,8%	88,3%	97,1%	91,7%	92,9%

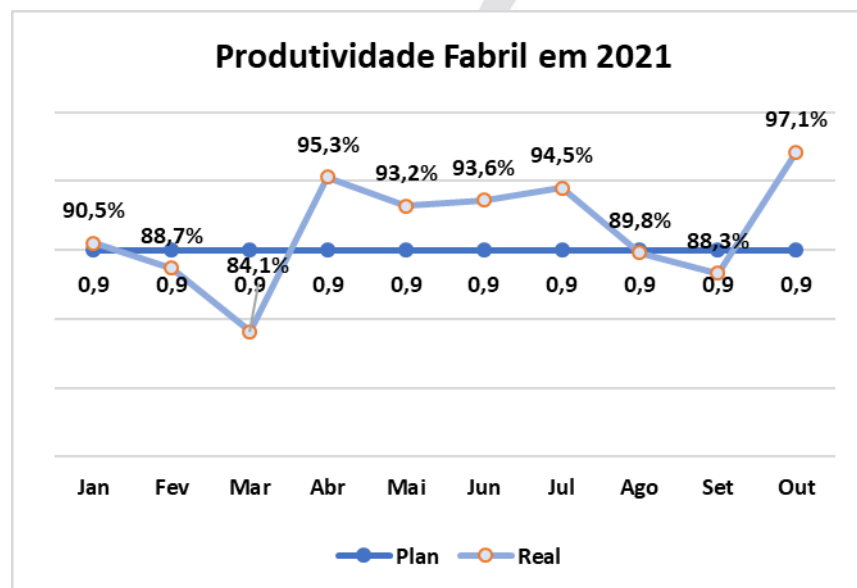

GRUPO CMZ – PRODUTIVIDADE FABRIL

1º TRIMESTRE DE 2021

	jan/21	fev/21	mar/21	Média
Planejado	90,0%	90,0%	90,0%	90,0%
Realizado	90,5%	88,7%	84,1%	87,8%
Varição do Realizado - %	0,0%	-1,8%	-4,6%	

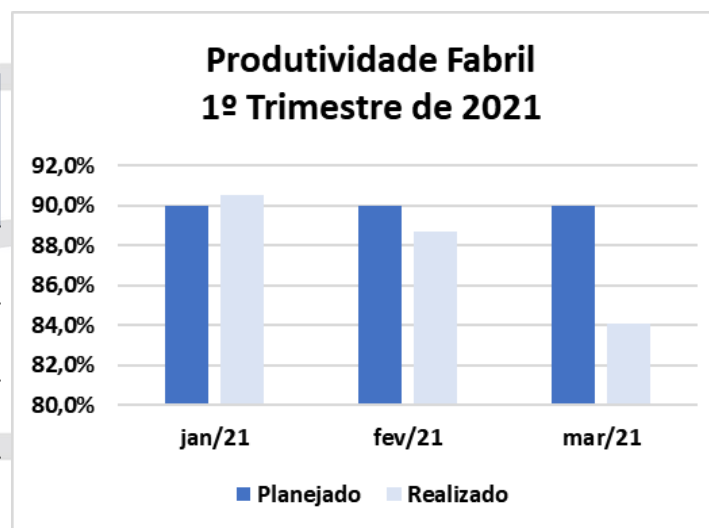

GRUPO CMZ – PRODUTIVIDADE FABRIL

2º TRIMESTRE DE 2021

	abr/21	mai/21	jun/21	Média
Planejado	90,0%	90,0%	90,0%	90,0%
Realizado	95,3%	93,2%	93,6%	94,0%
Varição do Realizado - %	11,2%	-2,1%	0,4%	

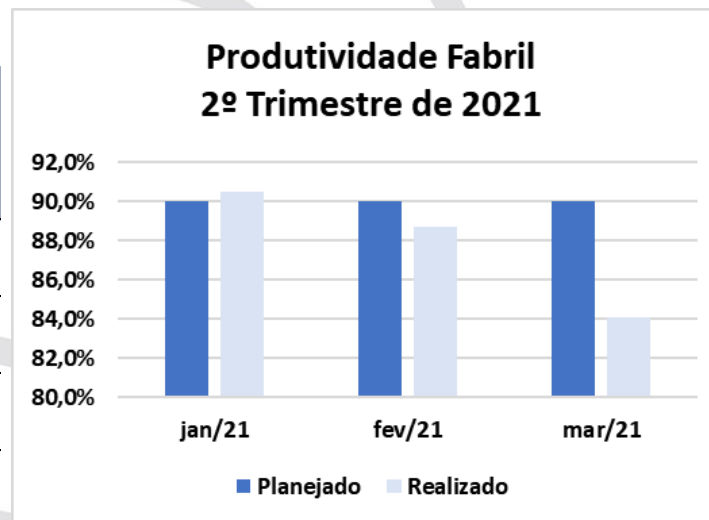

GRUPO CMZ – PRODUTIVIDADE FABRIL

3º TRIMESTRE DE 2021

	jul/21	ago/21	set/21	Média
Planejado	90,0%	90,0%	90,0%	90,0%
Realizado	94,5%	89,8%	88,3%	90,9%
Varição do Realizado - %	0,9%	-4,7%	-1,5%	

Produtividade Fabril 3º Trimestre de 2021

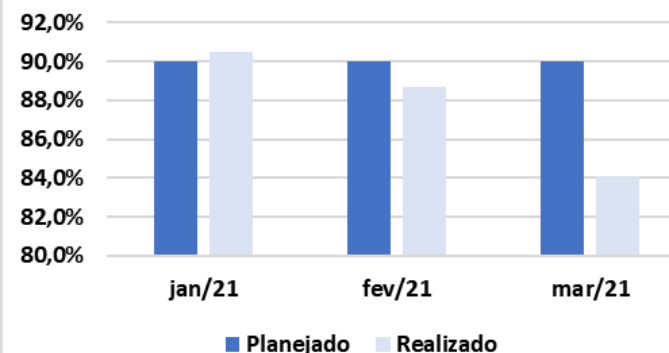

GRUPO CMZ – PRODUTIVIDADE FABRIL

4º TRIMESTRE DE 2021

	out/21	nov/21	dez/21	Média
Planejado	90,0%	90,0%	90,0%	90,0%
Realizado	97,1%	91,7%	92,9%	93,9%
Varição do Realizado - %	8,8%	-5,4%	1,2%	

Produtividade Fabril 4º Trimestre de 2021

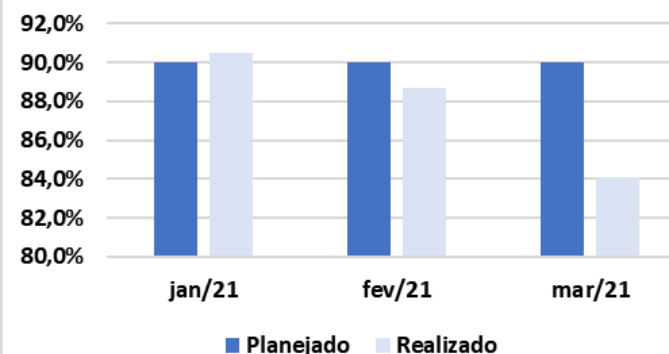

14.6 Indicador de Desempenho (Produtividade Fabril) – Comparativo Trimestral

GRUPO CMZ – PRODUTIVIDADE FABRIL COMPARATIVO DA MÉDIA POR TRIMESTRE DE 2021				
	1º Trimestre	2º Trimestre	3º Trimestre	4º Trimestre
Planejado	90,0%	90,0%	90,0%	90,0%
Realizado	87,8%	94,0%	90,9%	93,9%
Variação do Realizado - %	0,0%	6,3%	-3,2%	3,0%

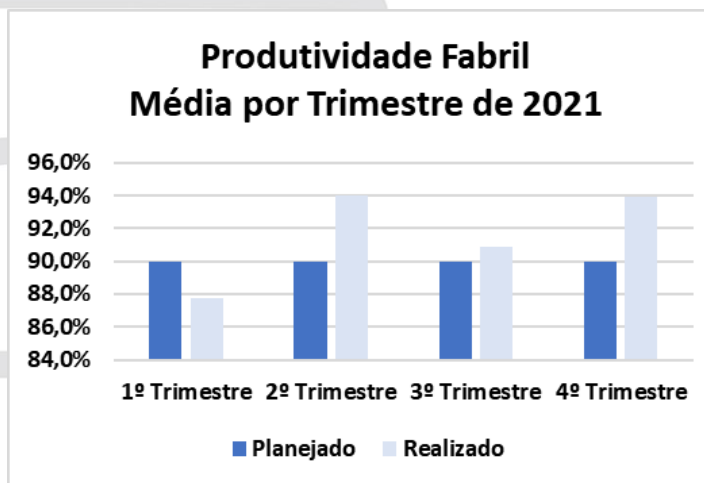

14.7 Serviços de Distribuição e Transporte Por Trimestre

GRUPO CMZ – SERVIÇO DE DISTRIBUIÇÃO E TRANSPORTE 1º TRIMESTRE DE 2021				
Transportadora	jan/21	fev/21	mar/21	TOTAL
MANLOG	R\$ 1.290	R\$ 446	R\$ 497	R\$ 2.233
RN	R\$ -	R\$ 699	R\$ 701	R\$ 1.400
BROKERS	R\$ 1.086	R\$ 1.110	R\$ 1.245	R\$ 3.441
Consolidado	R\$ 2.376	R\$ 2.255	R\$ 2.443	R\$ 7.073
Variação Mensal: R\$ e %	R\$ - 0	-R\$ 121 -5%	R\$ 188 8%	

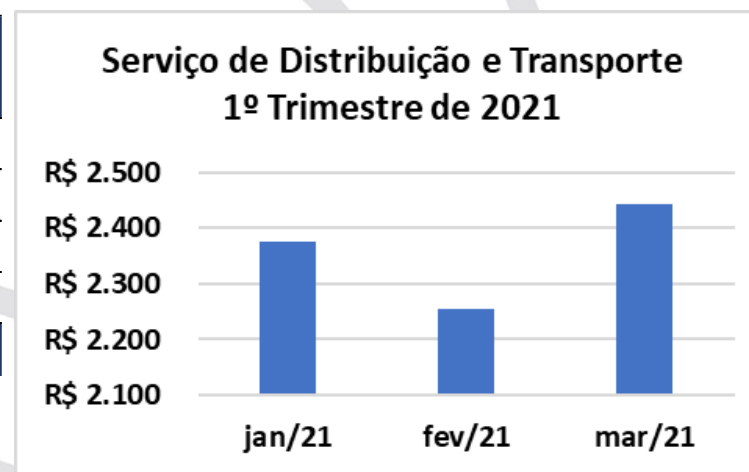

GRUPO CMZ – SERVIÇO DE DISTRIBUIÇÃO E TRANSPORTE
2º TRIMESTRE DE 2021

Transportadora	abr/21	mai/21	jun/21	TOTAL
MANLOG	R\$ 492	R\$ 394	R\$ 283	R\$ 1.170
RN	R\$ 651	R\$ 650	R\$ 636	R\$ 1.937
BROKERS	R\$ 1.086	R\$ 966	R\$ 1.042	R\$ 3.094
Consolidado	R\$ 2.229	R\$ 2.011	R\$ 1.961	R\$ 6.201
Varição Mensal: R\$ e %	-R\$ 214 -9%	-R\$ 218 -10%	-R\$ 49 -2%	

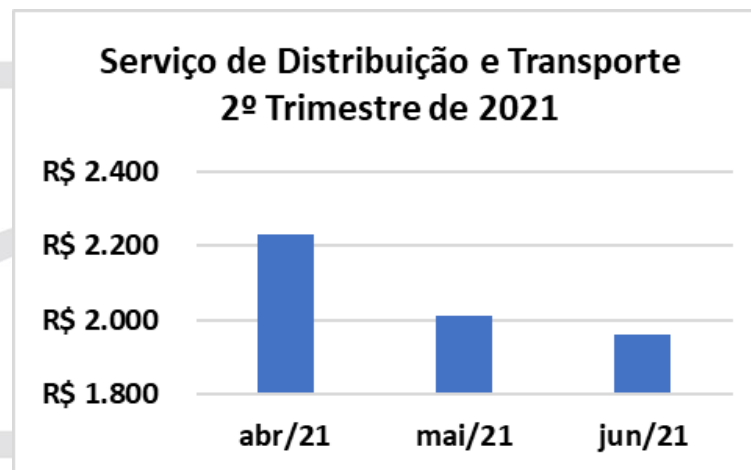

GRUPO CMZ – SERVIÇO DE DISTRIBUIÇÃO E TRANSPORTE
3º TRIMESTRE DE 2021

Transportadora	jul/21	ago/21	set/21	TOTAL
MANLOG	R\$ -	R\$ 679	R\$ 454	R\$ 1.133
RN	R\$ 631	R\$ 664	R\$ 738	R\$ 2.033
BROKERS	R\$ 843	R\$ 1.019	R\$ 1.353	R\$ 3.215
Consolidado	R\$ 1.474	R\$ 2.362	R\$ 2.544	R\$ 6.380
Varição Mensal: R\$ e %	-R\$ 487 -25%	R\$ 888 60%	R\$ 182 8%	

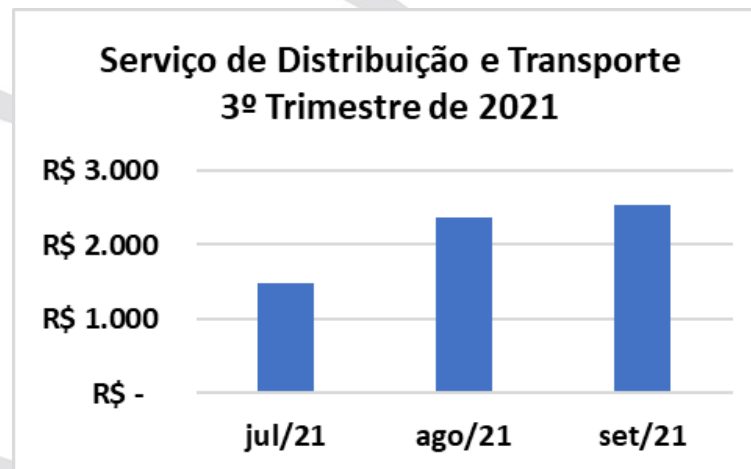

GRUPO CMZ – SERVIÇO DE DISTRIBUIÇÃO E TRANSPORTE
4º TRIMESTRE DE 2021

Transportadora	out/21	nov/21	dez/21	TOTAL
MANLOG	R\$ 645	R\$ 635	R\$ 307	R\$ 1.587
RN	R\$ 709	R\$ 729	R\$ 671	R\$ 2.109
BROKERS	R\$ 972	R\$ 861	R\$ 818	R\$ 2.651
Consolidado	R\$ 2.325	R\$ 2.225	R\$ 1.797	R\$ 6.347
Varição Mensal: R\$ e %	-R\$ 219 -9%	-R\$ 100 -4%	-R\$ 428 -19%	

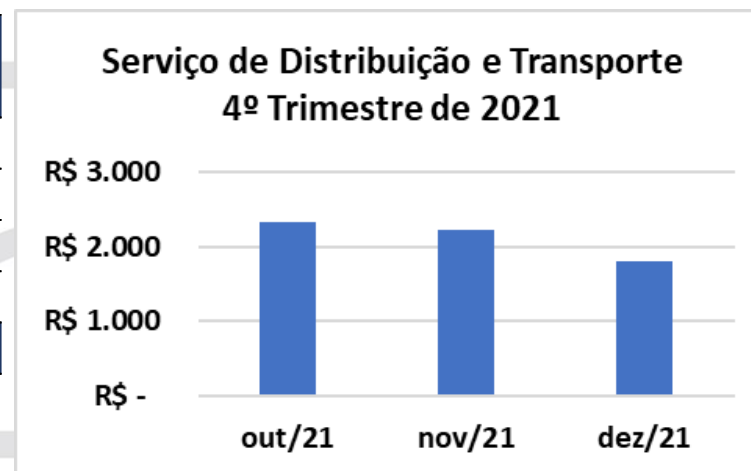

14.8 Serviços de Distribuição e Transporte – Comparativo Trimestral

GRUPO CMZ – SERVIÇO DE DISTRIBUIÇÃO E TRANSPORTE
COMPARATIVO TRIMESTRAL DE 2021

Transportadora	1º Trimestre	2º Trimestre	3º Trimestre	4º Trimestre	Total
MANLOG	R\$ 2.233	R\$ 1.170	R\$ 1.133	R\$ 1.587	R\$ 6.123
RN	R\$ 1.400	R\$ 1.937	R\$ 2.033	R\$ 2.109	R\$ 7.478
BROKERS	R\$ 3.441	R\$ 3.094	R\$ 3.215	R\$ 2.651	R\$ 12.400
Consolidado	R\$ 7.073	R\$ 6.201	R\$ 6.380	R\$ 6.347	R\$ 26.001
Varição Trimestral: R\$ e %	R\$ - 0	-R\$ 873 -12%	R\$ 179 3%	-R\$ 33 -1%	

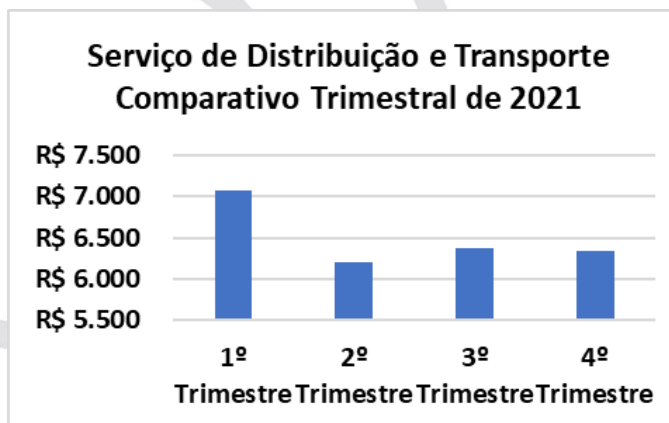

15 INDICADORES DE PERFORMANCE EMPRESARIAL DE 2021

15.1 Faturamento Bruto Mensal e Acumulado

GRUPO CMZ – FATURAMENTO BRUTO MENSAL – 1º TRIMESTRE DE 2021				
Empresa	jan/21	fev/21	mar/21	Total
VARGEM GRANDE PARTICIPAÇÕES S.A	R\$ -	R\$ -	R\$ -	R\$ -
SORVETERIA CREME MEL S.A	R\$ 231	R\$ 3.539	R\$ 4.080	R\$ 7.850
INDÚSTRIA DE SORVETES E DERIVADOS LTDA	R\$ 6.690	R\$ 6.746	R\$ 7.922	R\$ 21.358
DISTRIBUIÇÃO DE CONGELADOS BRASIL S.A	R\$ 16.915	R\$ 11.771	R\$ 11.595	R\$ 40.280
CMZ GESTÃO DE SERVIÇOS S.A	R\$ 15	R\$ 15	R\$ 15	R\$ 45
Consolidado	R\$ 23.850	R\$ 22.071	R\$ 23.612	R\$ 69.533
Varição Mensal: R\$ e %	R\$ -	-R\$ 1.779	R\$ 1.540	
	0%	-7,46%	6,98%	

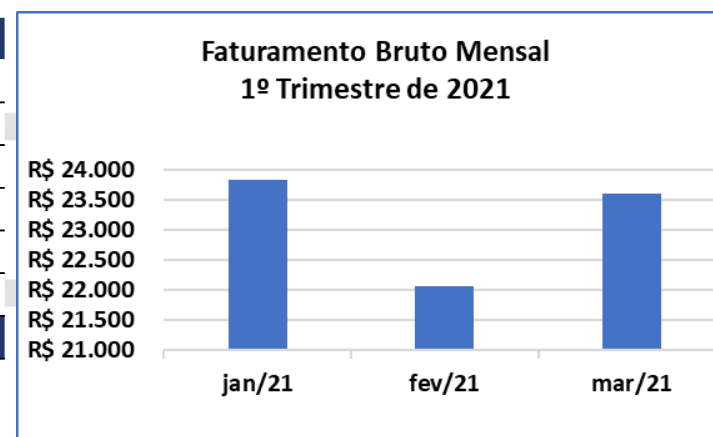

GRUPO CMZ – FATURAMENTO BRUTO MENSAL – 2º TRIMESTRE DE 2021

Empresa	abr/21	mai/21	jun/21	Total
VARGEM GRANDE PARTICIPAÇÕES S.A	R\$ -	R\$ -	R\$ -	R\$ -
SORVETERIA CREME MEL S.A	R\$ 3.560	R\$ 7.558	R\$ 7.654	R\$ 18.772
INDÚSTRIA DE SORVETES E DERIVADOS LTDA	R\$ 6.737	R\$ 6.597	R\$ 6.976	R\$ 20.310
DISTRIBUIÇÃO DE CONGELADOS BRASIL S.A	R\$ 10.581	R\$ 6.907	R\$ 5.516	R\$ 23.004
CMZ GESTÃO DE SERVIÇOS S.A	R\$ 15	R\$ 15	R\$ 15	R\$ 45
Consolidado	R\$ 20.892	R\$ 21.077	R\$ 20.161	R\$ 62.131
Variação Mensal: R\$ e %	-R\$ 2.719 -11,52%	R\$ 185 0,89%	-R\$ 916 -4,35%	

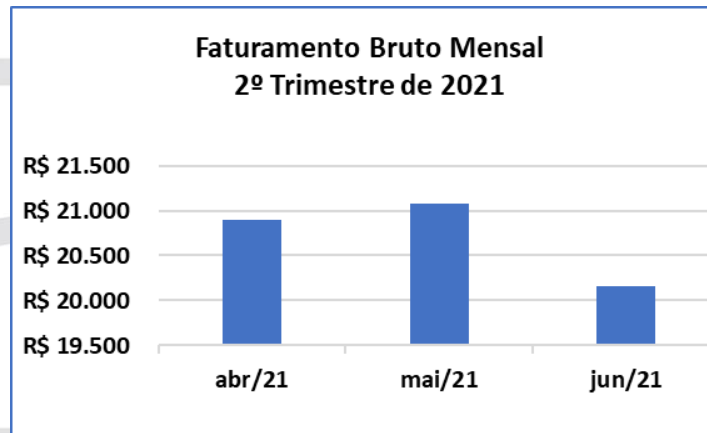
GRUPO CMZ – FATURAMENTO BRUTO MENSAL – 3º TRIMESTRE DE 2021

Empresa	jul/21	ago/21	set/21	Total
VARGEM GRANDE PARTICIPAÇÕES S.A	R\$ -	R\$ -	R\$ -	R\$ -
SORVETERIA CREME MEL S.A	R\$ 6.668	R\$ 9.381	R\$ 14.702	R\$ 30.751
INDÚSTRIA DE SORVETES E DERIVADOS LTDA	R\$ 4.864	R\$ 6.743	R\$ 6.349	R\$ 17.956
DISTRIBUIÇÃO DE CONGELADOS BRASIL S.A	R\$ 4.627	R\$ 5.203	R\$ 5.517	R\$ 15.346
CMZ GESTÃO DE SERVIÇOS S.A	R\$ 15	R\$ 15	R\$ 15	R\$ 45
Consolidado	R\$ 16.174	R\$ 21.343	R\$ 26.582	R\$ 64.099
Variação Mensal: R\$ e %	-R\$ 3.988 -19,78%	R\$ 5.169 31,96%	R\$ 5.240 24,55%	

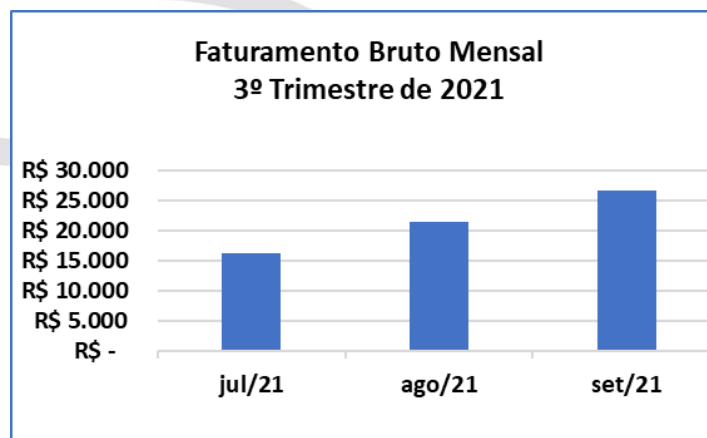

GRUPO CMZ – FATURAMENTO BRUTO MENSAL – 4º TRIMESTRE DE 2021				
Empresa	out/21	nov/21	dez/21	Total
VARGEM GRANDE PARTICIPAÇÕES S.A	R\$ -	R\$ -	R\$ -	R\$ -
SORVETERIA CREME MEL S.A	R\$ 8.875	R\$ 7.949	R\$ 8.036	R\$ 24.859
INDÚSTRIA DE SORVETES E DERIVADOS LTDA	R\$ 7.226	R\$ 8.262	R\$ 6.269	R\$ 21.758
DISTRIBUIÇÃO DE CONGELADOS BRASIL S.A	R\$ 3.149	R\$ 2.852	R\$ 2.007	R\$ 8.008
CMZ GESTÃO DE SERVIÇOS S.A	R\$ 15	R\$ 15	R\$ 15	R\$ 45
Consolidado	R\$ 19.266	R\$ 19.077	R\$ 16.327	R\$ 54.670
Varição Mensal: R\$ e %	-R\$ 7.317 -27,53%	-R\$ 188 -0,98%	-R\$ 2.750 -14,42%	

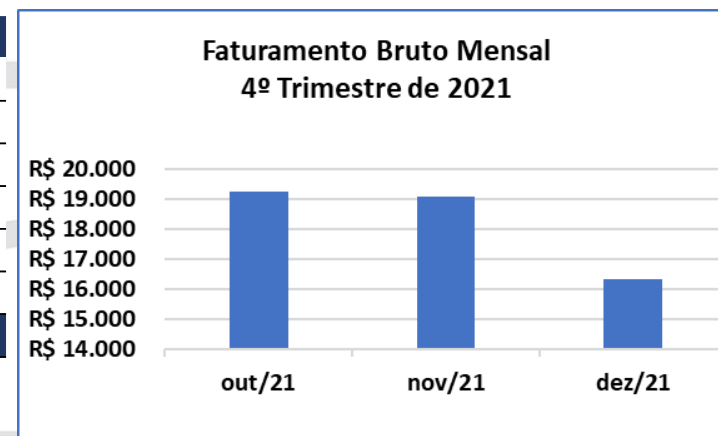

15.2 Faturamento Bruto Mensal e Acumulado – Comparativo Trimestral

GRUPO CMZ – FATURAMENTO BRUTO MENSAL – COMPARATIVO TRIMESTRAL DE 2021					
EMPRESA	1º Trimestre	2º Trimestre	3º Trimestre	4º Trimestre	Total
VARGEM GRANDE PARTICIPAÇÕES S.A	R\$ -	R\$ -	R\$ -	R\$ -	R\$ -
SORVETERIA CREME MEL S.A	R\$ 7.850	R\$ 18.772	R\$ 30.751	R\$ 24.859	R\$ 82.232
INDÚSTRIA DE SORVETES E DERIVADOS LTDA	R\$ 21.358	R\$ 20.310	R\$ 17.956	R\$ 21.758	R\$ 81.382
DISTRIBUIÇÃO DE CONGELADOS BRASIL S.A	R\$ 40.280	R\$ 23.004	R\$ 15.346	R\$ 8.008	R\$ 86.638
CMZ GESTÃO DE SERVIÇOS S.A	R\$ 45	R\$ 45	R\$ 45	R\$ 45	R\$ 180
Consolidado	R\$ 69.533	R\$ 62.131	R\$ 64.099	R\$ 54.670	R\$ 250.432
Varição trimestral: R\$ e %	R\$ - 0%	-R\$ 7.403 -11%	R\$ 1.968 3%	-R\$ 9.429 -15%	

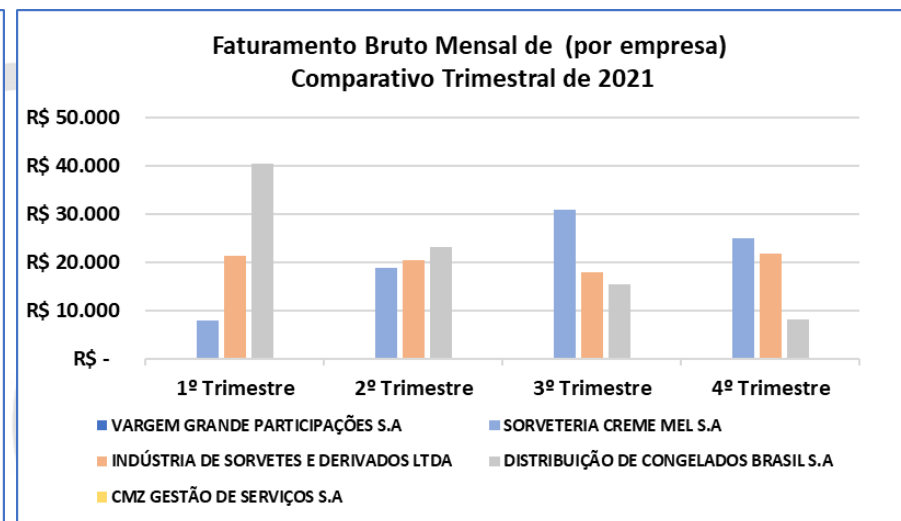
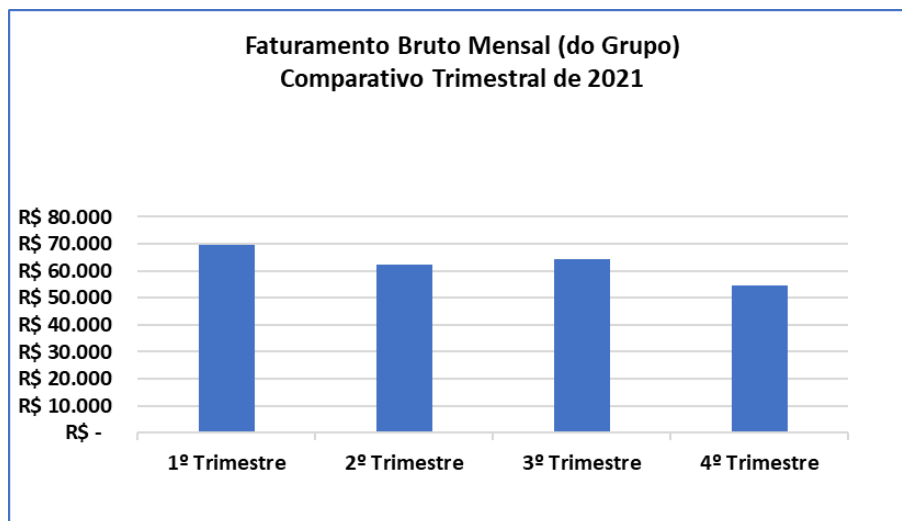

15.3 Liquidez

GRUPO CMZ – ÍNDICE DE LIQUIDEZ MENSAL – 1º TRIMESTRE DE 2021			
Empresa	jan/21	fev/21	mar/21
VARGEM GRANDE PARTICIPAÇÕES S.A	1,22	1,07	0,96
SORVETERIA CREME MEL S.A	0,86	0,87	0,87
INDÚSTRIA DE SORVETES E DERIVADOS LTDA	0,92	0,90	0,89
DISTRIBUIÇÃO DE CONGELADOS BRASIL S.A	1,12	1,09	1,08
CMZ GESTÃO DE SERVIÇOS S.A	0,99	0,99	0,97
Consolidado	0,97	0,94	0,93
Variação Mensal: Qtde e %	0 –	0,03	– 0,01
	0%	–3,09%	–1,06%

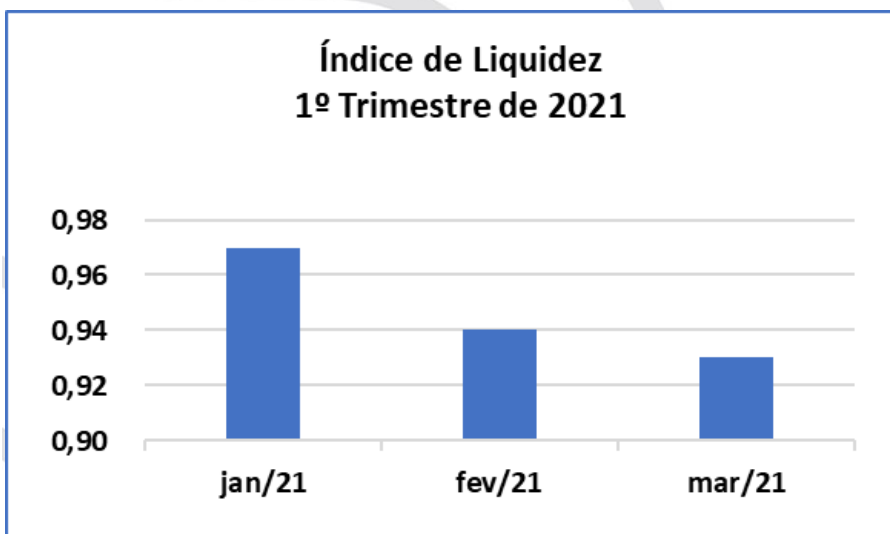

GRUPO CMZ – ÍNDICE DE LIQUIDEZ MENSAL – 2º TRIMESTRE DE 2021

Empresa	abr/21	mai/21	jun/21
VARGEM GRANDE PARTICIPAÇÕES S.A	0,86	0,70	0,64
SORVETERIA CREME MEL S.A	0,86	0,86	0,86
INDÚSTRIA DE SORVETES E DERIVADOS LTDA	0,89	0,87	0,89
DISTRIBUIÇÃO DE CONGELADOS BRASIL S.A	1,11	1,06	1,06
CMZ GESTÃO DE SERVIÇOS S.A	0,98	0,17	1,31
Consolidado	0,91	0,88	0,87
Varição Mensal: Qtde e %	- 0,02	- 0,03	- 0,01
	-2,15%	-3,30%	-1,14%

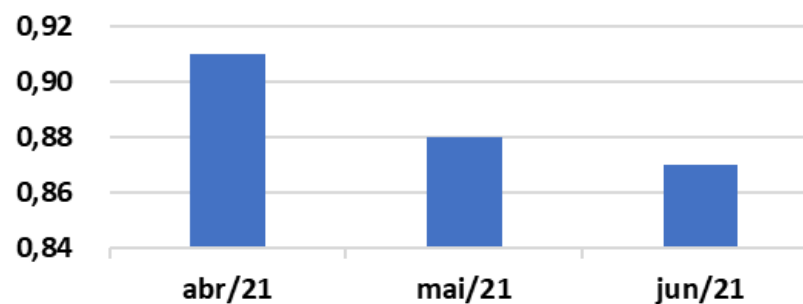
**Índice de Liquidez
2º Trimestre de 2021**

GRUPO CMZ – ÍNDICE DE LIQUIDEZ MENSAL – 3º TRIMESTRE DE 2021

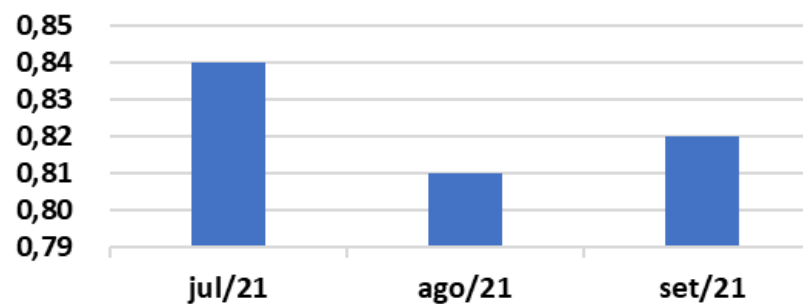
Empresa	jul/21	ago/21	set/21
VARGEM GRANDE PARTICIPAÇÕES S.A	0,56	0,47	0,44
SORVETERIA CREME MEL S.A	0,84	0,85	0,86
INDÚSTRIA DE SORVETES E DERIVADOS LTDA	0,84	0,81	0,81
DISTRIBUIÇÃO DE CONGELADOS BRASIL S.A	1,06	1,01	1,00
CMZ GESTÃO DE SERVIÇOS S.A	1,06	1,04	0,93
Consolidado	0,84	0,81	0,82
Varição Mensal: Qtde e %	- 0,03	- 0,03	0,01
	-3,45%	-3,57%	1,23%

**Índice de Liquidez
3º Trimestre de 2021**

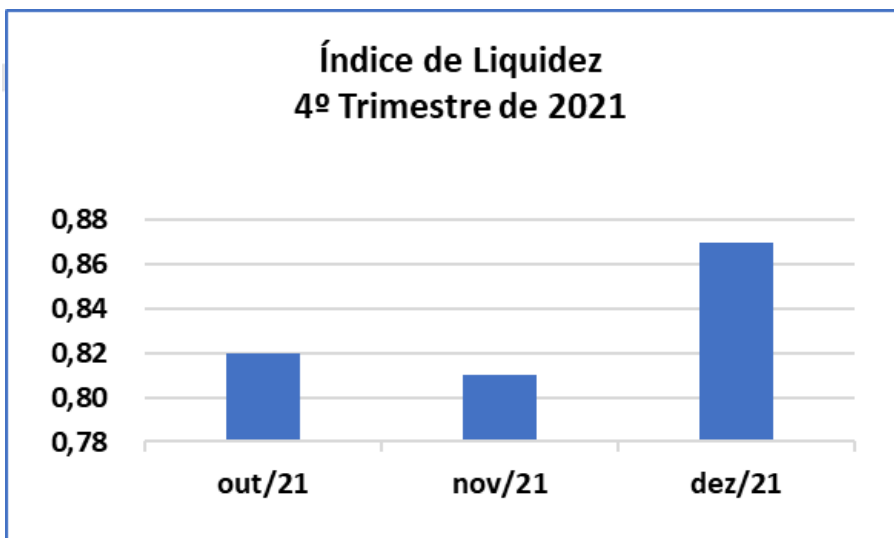
GRUPO CMZ – ÍNDICE DE LIQUIDEZ MENSAL – 4º TRIMESTRE DE 2021			
Empresa	out/21	nov/21	dez/21
VARGEM GRANDE PARTICIPAÇÕES S.A	0,43	0,42	0,64
SORVETERIA CREME MEL S.A	0,88	0,89	0,86
INDÚSTRIA DE SORVETES E DERIVADOS LTDA	0,81	0,81	0,85
DISTRIBUIÇÃO DE CONGELADOS BRASIL S.A	0,99	0,96	1,05
CMZ GESTÃO DE SERVIÇOS S.A	0,97	0,97	0,99
Consolidado	0,82	0,81	0,87
Variação Mensal: Qtde e %	-	- 0,01	0,06
	0,00%	-1,22%	7,41%



15.4 Receita x Custo Trimestral

GRUPO CMZ – RECEITA X CUSTOS – 1º TRIMESTRE DE 2021									
Empresa	jan/21			fev/21			mar/21		
	Receita	Custo	%	Receita	Custo	%	Receita	Custo	%
VARGEM GRANDE PARTICIPAÇÕES S.A	R\$ -	R\$ -	0%	R\$ -	R\$ -	0%	R\$ -	R\$ -	0%
SORVETERIA CREME MEL S.A	R\$ 231	-R\$ 170	-74%	R\$ 3.539	-R\$ 1.529	-43%	R\$ 4.080	-R\$ 1.884	-46%
INDÚSTRIA DE SORVETES E DERIVADOS LTDA	R\$ 6.690	-R\$ 3.274	-49%	R\$ 6.746	-R\$ 3.798	-56%	R\$ 7.922	-R\$ 5.193	-66%
DISTRIBUIÇÃO DE CONGELADOS BRASIL S.A	R\$ 16.915	-R\$ 10.188	-60%	R\$ 11.771	-R\$ 8.478	-72%	R\$ 11.595	-R\$ 7.476	-64%
CMZ GESTÃO DE SERVIÇOS S.A	R\$ 15	R\$ -	0%	R\$ 15	R\$ -	0%	R\$ 15	R\$ -	0%
Consolidado	R\$ 23.850	-R\$ 13.632	-57%	R\$ 22.071	-R\$ 13.805	-63%	R\$ 23.612	-R\$ 14.553	-62%

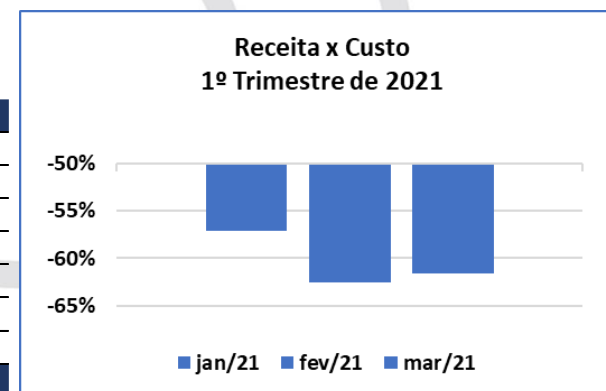

GRUPO CMZ – RECEITA X CUSTOS – 2º TRIMESTRE DE 2021

Empresa	abr/21			mai/21			jun/21		
	Receita	Custo	%	Receita	Custo	%	Receita	Custo	%
VARGEM GRANDE PARTICIPAÇÕES S.A	R\$ -	R\$ -	0%	R\$ -	R\$ -	0%	R\$ -	R\$ -	0%
SORVETERIA CREME MEL S.A	R\$ 3.560	-R\$ 3.342	-94%	R\$ 7.558	-R\$ 4.724	-62%	R\$ 7.654	-R\$ 4.596	-60%
INDÚSTRIA DE SORVETES E DERIVADOS LTDA	R\$ 6.737	-R\$ 4.589	-68%	R\$ 6.597	-R\$ 4.832	-73%	R\$ 6.976	-R\$ 4.926	-71%
DISTRIBUIÇÃO DE CONGELADOS BRASIL S.A	R\$ 10.581	-R\$ 5.948	-56%	R\$ 6.907	-R\$ 4.005	-58%	R\$ 5.516	-R\$ 3.230	-59%
CMZ GESTÃO DE SERVIÇOS S.A	R\$ 15	R\$ -	0%	R\$ 15	R\$ -	0%	R\$ 15	R\$ -	0%
Consolidado	R\$ 20.892	-R\$ 13.879	-66%	R\$ 21.077	-R\$ 13.561	-64%	R\$ 20.161	-R\$ 12.752	-63%

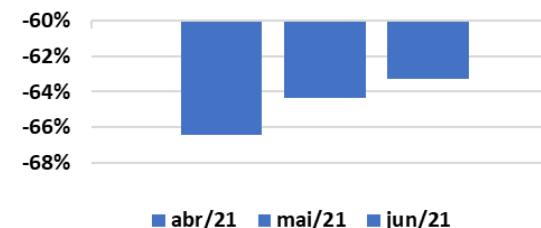
**Receita x Custo
2º Trimestre de 2021**

GRUPO CMZ – RECEITA X CUSTOS – 3º TRIMESTRE DE 2021

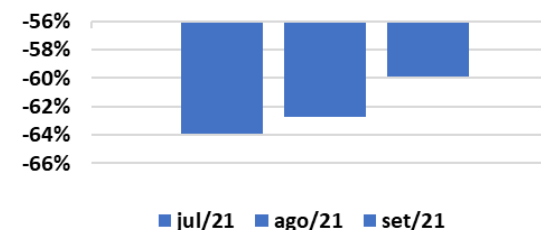
Empresa	jul/21			ago/21			set/21		
	Receita	Custo	%	Receita	Custo	%	Receita	Custo	%
VARGEM GRANDE PARTICIPAÇÕES S.A	R\$ -	R\$ -	0%	R\$ -	R\$ -	0%	R\$ -	R\$ -	0%
SORVETERIA CREME MEL S.A	R\$ 6.668	-R\$ 4.071	-61%	R\$ 9.381	-R\$ 4.639	-49%	R\$ 14.702	-R\$ 7.632	-52%
INDÚSTRIA DE SORVETES E DERIVADOS LTDA	R\$ 4.864	-R\$ 3.418	-70%	R\$ 6.743	-R\$ 5.619	-83%	R\$ 6.349	-R\$ 4.678	-74%
DISTRIBUIÇÃO DE CONGELADOS BRASIL S.A	R\$ 4.627	-R\$ 2.843	-61%	R\$ 5.203	-R\$ 3.129	-60%	R\$ 5.517	-R\$ 3.599	-65%
CMZ GESTÃO DE SERVIÇOS S.A	R\$ 15	R\$ -	0%	R\$ 15	R\$ -	0%	R\$ 15	R\$ -	0%
Consolidado	R\$ 16.174	-R\$ 10.332	-64%	R\$ 21.343	-R\$ 13.388	-63%	R\$ 26.582	-R\$ 15.909	-60%

**Receita x Custo
3º Trimestre de 2021**

GRUPO CMZ – RECEITA X CUSTOS – 4º TRIMESTRE DE 2021

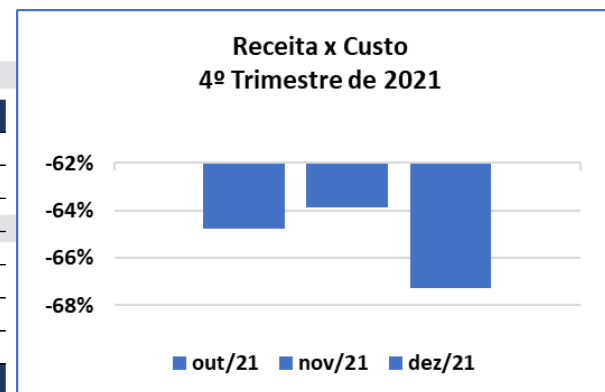
Empresa	out/21			nov/21			dez/21		
	Receita	Custo	%	Receita	Custo	%	Receita	Custo	%
VARGEM GRANDE PARTICIPAÇÕES S.A	R\$ -	R\$ -	0%	R\$ -	R\$ -	0%	R\$ -	R\$ -	0%
SORVETERIA CREME MEL S.A	R\$ 8.875	-R\$ 4.841	-55%	R\$ 7.949	-R\$ 4.734	-60%	R\$ 8.036	-R\$ 5.548	-69%
INDÚSTRIA DE SORVETES E DERIVADOS LTDA	R\$ 7.226	-R\$ 5.197	-72%	R\$ 8.262	-R\$ 4.481	-54%	R\$ 6.269	-R\$ 3.640	-58%
DISTRIBUIÇÃO DE CONGELADOS BRASIL S.A	R\$ 3.149	-R\$ 2.444	-78%	R\$ 2.852	-R\$ 2.970	-104%	R\$ 2.007	-R\$ 1.797	-90%
CMZ GESTÃO DE SERVIÇOS S.A	R\$ 15	R\$ -	0%	R\$ 15	R\$ -	0%	R\$ 15	R\$ -	0%
Consolidado	R\$ 19.266	-R\$ 12.482	-65%	R\$ 19.077	-R\$ 12.185	-64%	R\$ 16.327	-R\$ 10.984	-67%



15.5 Receita x Custo – Comparativo Mensal

GRUPO CMZ – RECEITA X CUSTOS – COMPARATIVO MENSAL DE 2021

Empresa	jan/21	fev/21	mar/21	abr/21	mai/21	jun/21	jul/21	ago/21	set/21	out/21	nov/21	dez/21
VARGEM GRANDE PARTICIPAÇÕES S.A	0%	0%	0%	0%	0%	0%	0%	0%	0%	0%	0%	0%
SORVETERIA CREME MEL S.A	-74%	-43%	-46%	-94%	-62%	-60%	-61%	-49%	-52%	-55%	-60%	-69%
INDÚSTRIA DE SORVETES E DERIVADOS LTDA	-49%	-56%	-66%	-68%	-73%	-71%	-70%	-83%	-74%	-72%	-54%	-58%
DISTRIBUIÇÃO DE CONGELADOS BRASIL S.A	-60%	-72%	-64%	-56%	-58%	-59%	-61%	-60%	-65%	-78%	-104%	-90%
CMZ GESTÃO DE SERVIÇOS S.A	0%	0%	0%	0%	0%	0%	0%	0%	0%	0%	0%	0%
Consolidado	-57%	-63%	-62%	-66%	-64%	-63%	-64%	-63%	-60%	-65%	-64%	-67%

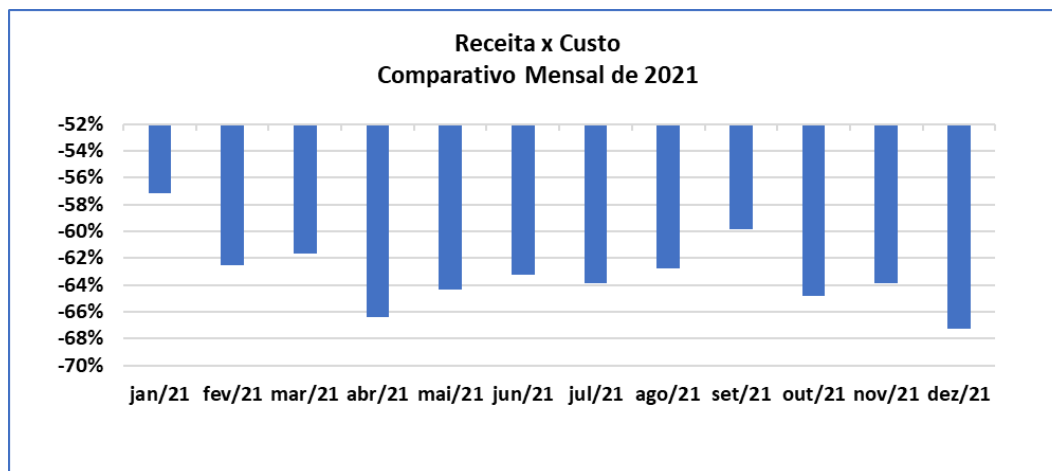

15.6 Receita x Resultado Trimestral

GRUPO CMZ - RECEITA X RESULTADO - 1º TRIMESTRE DE 2021									
Empresa	jan/21			fev/21			mar/21		
	Receita	Resultado	%	Receita	Resultado	%	Receita	Resultado	%
VARGEM GRANDE PARTICIPAÇÕES S.A	R\$ -	R\$ 182	0%	R\$ -	-R\$ 3.674	0%	R\$ -	-R\$ 2.680	0%
SORVETERIA CREME MEL S.A	R\$ 231	-R\$ 40	-17%	R\$ 3.539	R\$ 138	4%	R\$ 4.080	R\$ 422	10%
INDÚSTRIA DE SORVETES E DERIVADOS LTDA	R\$ 6.690	-R\$ 513	-8%	R\$ 6.746	-R\$ 1.560	-23%	R\$ 7.922	-R\$ 1.817	-23%
DISTRIBUIÇÃO DE CONGELADOS BRASIL S.A	R\$ 16.915	R\$ 767	5%	R\$ 11.771	-R\$ 2.226	-19%	R\$ 11.595	-R\$ 1.233	-11%
CMZ GESTÃO DE SERVIÇOS S.A	R\$ 15	-R\$ 5	-30%	R\$ 15	R\$ 2	12%	R\$ 15	-R\$ 4	-29%
Consolidado	R\$ 23.850	R\$ 392	2%	R\$ 22.071	-R\$ 7.321	-33%	R\$ 23.612	-R\$ 5.312	-22%

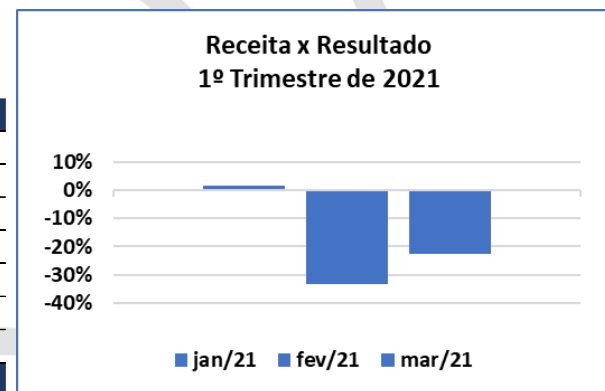

GRUPO CMZ – RECEITA X RESULTADO – 2º TRIMESTRE DE 2021

Empresa	abr/21			mai/21			jun/21		
	Receita	Resultado	%	Receita	Resultado	%	Receita	Resultado	%
VARGEM GRANDE PARTICIPAÇÕES S.A	R\$ -	-R\$ 3.521	0%	R\$ -	-R\$ 5.871	0%	R\$ -	-R\$ 172	0%
SORVETERIA CREME MEL S.A	R\$ 3.560	-R\$ 2.365	-66%	R\$ 7.558	-R\$ 114	-2%	R\$ 7.654	-R\$ 3.055	-40%
INDÚSTRIA DE SORVETES E DERIVADOS LTDA	R\$ 6.737	-R\$ 2.058	-31%	R\$ 6.597	-R\$ 2.988	-45%	R\$ 6.976	R\$ 52	1%
DISTRIBUIÇÃO DE CONGELADOS BRASIL S.A	R\$ 10.581	R\$ 933	9%	R\$ 6.907	-R\$ 2.742	-40%	R\$ 5.516	-R\$ 3.224	-58%
CMZ GESTÃO DE SERVIÇOS S.A	R\$ 15	-R\$ 2	-15%	R\$ 15	-R\$ 3	-17%	R\$ 15	-R\$ 3	-18%
Consolidado	R\$ 20.892	-R\$ 7.013	-34%	R\$ 21.077	-R\$ 11.718	-56%	R\$ 20.161	-R\$ 6.401	-32%

GRUPO CMZ – RECEITA X RESULTADO – 3º TRIMESTRE DE 2021

Empresa	jul/21			ago/21			set/21		
	Receita	Resultado	%	Receita	Resultado	%	Receita	Resultado	%
VARGEM GRANDE PARTICIPAÇÕES S.A	R\$ -	-R\$ 5.109	0%	R\$ -	-R\$ 6.616	0%	R\$ -	-R\$ 1.519	0%
SORVETERIA CREME MEL S.A	R\$ 6.668	-R\$ 2.358	-35%	R\$ 9.381	R\$ 252	3%	R\$ 14.702	R\$ 1.305	9%
INDÚSTRIA DE SORVETES E DERIVADOS LTDA	R\$ 4.864	-R\$ 2.466	-51%	R\$ 6.743	-R\$ 4.795	-71%	R\$ 6.349	-R\$ 2.091	-33%
DISTRIBUIÇÃO DE CONGELADOS BRASIL S.A	R\$ 4.627	-R\$ 255	-6%	R\$ 5.203	-R\$ 2.037	-39%	R\$ 5.517	-R\$ 689	-12%
CMZ GESTÃO DE SERVIÇOS S.A	R\$ 15	-R\$ 2	-15%	R\$ 15	-R\$ 3	-18%	R\$ 15	-R\$ 2	-15%
Consolidado	R\$ 16.174	-R\$ 10.190	-63%	R\$ 21.343	-R\$ 13.200	-62%	R\$ 26.582	-R\$ 2.996	-11%

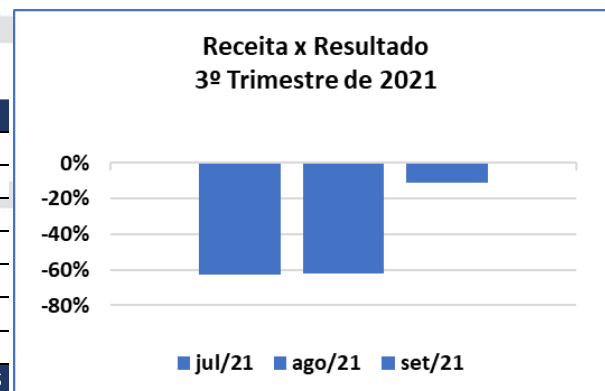

GRUPO CMZ - RECEITA X RESULTADO - 4º TRIMESTRE DE 2021										
Empresa	out/21			nov/21			dez/21			
	Receita	Resultado	%	Receita	Resultado	%	Receita	Resultado	%	
VARGEM GRANDE PARTICIPAÇÕES S.A	R\$ -	-R\$ 4.461	0%	R\$ -	-R\$ 1.457	0%	R\$ -	-R\$ 5.420	0%	
SORVETERIA CREME MEL S.A	R\$ 8.875	-R\$ 928	-10%	R\$ 7.949	R\$ 1.027	13%	R\$ 8.036	-R\$ 2.142	-27%	
INDÚSTRIA DE SORVETES E DERIVADOS LTDA	R\$ 7.226	-R\$ 2.508	-35%	R\$ 8.262	-R\$ 919	-11%	R\$ 6.269	-R\$ 1.459	-23%	
DISTRIBUIÇÃO DE CONGELADOS BRASIL S.A	R\$ 3.149	-R\$ 1.017	-32%	R\$ 2.852	-R\$ 1.603	-56%	R\$ 2.007	-R\$ 1.840	-92%	
CMZ GESTÃO DE SERVIÇOS S.A	R\$ 15	-R\$ 2	-15%	R\$ 15	R\$ 13	85%	R\$ 15	-R\$ 2	-16%	
Consolidado	R\$ 19.266	-R\$ 8.916	-46%	R\$ 19.077	-R\$ 2.940	-15%	R\$ 16.327	-R\$ 10.864	-67%	



15.7 Receita x Resultado - Comparativo Mensal

GRUPO CMZ - RECEITA X RESULTADO - COMPARATIVO MENSAL DE 2021													
Empresa	jan/21	fev/21	mar/21	abr/21	mai/21	jun/21	jul/21	ago/21	set/21	out/21	nov/21	dez/21	
VARGEM GRANDE PARTICIPAÇÕES S.A	0%	0%	0%	0%	0%	0%	0%	0%	0%	0%	0%	0%	
SORVETERIA CREME MEL S.A	-17%	4%	10%	-66%	-2%	-40%	-35%	3%	9%	13%	13%	-27%	
INDÚSTRIA DE SORVETES E DERIVADOS LTDA	-8%	-23%	-23%	-31%	-45%	1%	-51%	-71%	-33%	-11%	-11%	-23%	
DISTRIBUIÇÃO DE CONGELADOS BRASIL S.A	5%	-19%	-11%	9%	-40%	-58%	-6%	-39%	-12%	-56%	-56%	-92%	
CMZ GESTÃO DE SERVIÇOS S.A	-30%	12%	-29%	-15%	-17%	-18%	-15%	-18%	-15%	85%	85%	-16%	
Consolidado	2%	-33%	-22%	-34%	-56%	-32%	-63%	-62%	-11%	-15%	-15%	-67%	

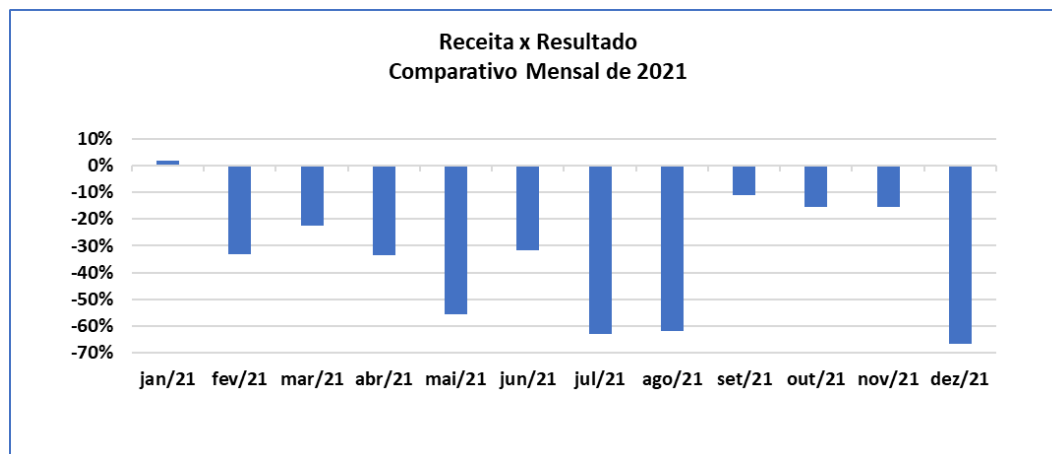

16 DADOS E INDICADORES CONSOLIDADOS

Segue abaixo a síntese dos indicadores deste relatório com base em 31/12/2021. O valor do prejuízo acumulado fornecido pelo **GRUPO CMZ** e a informação que a empresa controladora absorve os lucros e prejuízos das empresas controladas estão em fase de averiguação, considerando o conteúdo dos registros contábeis.

GRUPO CMZ			
DADOS E INDICADORES CONSOLIDADOS			
1	Resultado Anual Acumulado de 2018	-R\$	104.156
2	Resultado Anual Acumulado de 2019	-R\$	89.970
3	Resultado Anual Acumulado de 2020	-R\$	22.515
Acumulados no Ano de 2021			
4	Resultado	-R\$	86.479
5	Receita Líquida	R\$	175.246
6	Custo	-R\$	157.462
7	Despesa Operacional	-R\$	93.471
8	Despesa Não Operacional	-R\$	8.096
9	Relatório de Caixa	R\$	1.847

10	Aplicações Financeiras	R\$	1.313
11	Adiantamento (Ativo Circulante)	R\$	12.700
12	Outros Ativos (Circulante)	R\$	5.887
13	Outros Ativos (Não Circulante)	R\$	79.970
14	Imobilizado Líquido	R\$	39.991
15	Dívida Financeira (Circulante)	R\$	9.530
16	Dívida aquisição Zecas (Circulante)	R\$	8.043
17	Dívida Financeira (Não Circulante)	R\$	22.157
18	Debêntures a Pagar	R\$	12.685
19	Prejuízos Acumulados	-R\$	43.371
20	Ebitda	-R\$	37.351
21	Liquidez Geral		0,71
22	Liquidez Seca		2,82
23	Liquidez Corrente		2,88
24	Endividamento Geral		1,45
25	Solvência Geral		0,78
26	Lucratividade		
a	Sorveteria Creme Mel S.A		-7,74%
b	Indústria de Sorvetes e Derivados Ltda		-57,60%
c	Distribuição de Congelados Brasil S.A		-18,21%
d	Cmz Gestão de Serviços S.A		-8,93%

27	Funcionários e Colaboradores (CLT e Pessoa Jurídica)		320
28	Ativo Acumulado	R\$	297.609
29	Passivo Acumulado	R\$	297.609
30	Patrimônio Líquido	-R\$	90.898
31	Passivo Extraconcursal	R\$	10.467
32	Passivo Fiscal	R\$	111.670
33	Contingência	R\$	1.652
34	Inscrito na Dívida Ativa	R\$	109.734
35	Alienação Fiduciária	R\$	6.011
36	Arrendamento Mercantil	R\$	1.250
37	Passivo Tributário Pós ajuizamento da RJ	R\$	1.768
38	Passivo Trabalhista Pós ajuizamento da RJ	R\$	1.295
39	Insumos Adquiridos	R\$	45.652
40	Volume Produzido		8.847.583
41	Indicador de Desempenho (Produtividade Fabril)		93,88%
42	Serviços de Distribuição e Transporte	R\$	26.001
43	Faturamento Bruto	R\$	250.432
44	Liquidez		0,87
45	Receita x Custo		-67,27%
46	Receita x Resultado		-66,54%

17 CONSIDERAÇÕES FINAIS

Assim, o processo de recuperação judicial em referência encontra-se em fase de tramitação inicial regular, à luz da Lei nº 11.101/2005, com as devidas publicações da decisão de deferimento, da primeira relação de credores e síntese processual, aviso aos credores do recebimento do Plano de Recuperação Judicial, com desencadeamento dos prazos, intimações dos credores, Fazendas Públicas e Ministério Público, estando atualmente na etapa de análise de habilitações e divergências visando a elaboração e publicação da segunda relação de credores, ato preparatório para a realização da Assembleia Geral de Credores, com a apresentação do Plano de Recuperação Judicial, em caso de eventuais objeções.

Dos indicadores colacionados a serem sistematicamente perquiridos a fim de identificar sinais do soerguimento empresarial, evidenciamos: os resultados acumulados do **GRUPO CMZ** em 2018, 2019, 2020 e 2021 com sucessivos registros de prejuízos correspondentes a R\$104mi; R\$90mi; R\$22mi e R\$86mi, respectivamente. Especialmente em relação ao exercício findo de 2021, que apresentou os resultados finais: faturamento bruto: R\$250mi; receita líquida: R\$175mi; custos: R\$157mi; despesas operacionais: R\$93mi; ebitda: 37mi; liquidez geral: 0,71; lucratividades negativas em todas as empresas; volume de produção: 8,8ton; receita *versus* custo: -67% e receita *versus* resultado: -66%. O número de celetistas (313) e pessoas jurídicas (7) somam 320 (trezentos e vinte) colaboradores e o passivo fiscal é de R\$111 mi.

Ante o exposto, em caráter inicial e não exaustivo, estão presentes registros e sinais da manutenção da fonte produtora, consoante aos diversos indicadores contábeis e gestão apresentados neste relatório e razoável estabilidade da atividade empresarial, com evidência fática da preservação das empresas com estímulo à atividade econômica, no ensejo dos objetivos da recuperação judicial preconizados no art. 47 da Lei nº 11.101, de 9 de fevereiro de 2005.

Requer-se:

- a) A juntada deste relatório elaborado por este Administrador Judicial, com base nos dados, documentos e informações até então disponibilizados pelo **GRUPO CMZ**; e
- b) A intimação do Ministério Público, Credores e Devedoras e demais interessados.

Temos em que,

Pede deferimento.

Goiânia-GO, 14 de fevereiro de 2022.

CINCOS CONSULTORIA ORGANIZACIONAL LTDA
STENIUS LACERDA BASTOS
Administrador Judicial